LA PRENSA

Año XLVI — Núm. 16.710 BUENOS AIRES, VIERNES 15 DE OCTUBRE DE 1915 Dirección y Administración: Avenida de Mayo 567 y 575

EDICION DE 20 PAGINAS

DIARIO DE LA MAÑANA

(Fundado el 18 de Octubre de 1869)

Precio del ejemplar: 7 centavos

TARIFA DE SUSCRIPCION

	Capital $ m/n.	Interior $ m/n.	Exterior $ oro
Un mes	1.70	—	—
Tres meses	5.00	—	6.00
Seis meses	10.00	12.00	12.00
Un año	20.00	24.00	24.00

El precio de suscripción en la capital se entiende dentro del radio que abarca las siguientes calles: desde Paseo Colón—3 cuadras al Sur de Caseros hasta Avenida La Plata, Río de Janeiro, Chubut, Arroyo Maldonado, Avenida Alvear, Paseo de Julio; fuera de ésta, y exceptuando el que abarca nuestra nueva sucursal Oeste, el servicio se hace por correo con igual tarifa que al interior y pago adelantado.

SUCURSAL OESTE

Rivadavia 5261 (U. T. 1815, Flores)

Abierta desde las 7 a. m. a 10 p. m.

Esta oficina recibe avisos para todas las secciones del diario, en igual forma y condiciones que las establecidas por la Administración.

Atiende las suscripciones para los barrios de Caballito y Flores, provisionalmente en el radio comprendido entre las calles Avenida La Plata y Río de Janeiro, al Este; San Pedrito y Nazca, al Oeste; San Eduardo al Norte, y Directorio y Merlo al Sur, al precio de $ 2 mensuales, pago adelantado.

En esta oficina se hace también la venta de ejemplares a los vendedores de diarios, en las mismas condiciones que en la casa central.

DIVERSIONES PUBLICAS

TEATROS

COLON — Concesionarios: Faustino Da Rosa y W. Mocchi. Temporada de primavera. Conciertos sinfónicos.—Viernes 15, a las 9 p. m.—Segundo concierto sinfónico, primero del turno par, dirigido por el eminente maestro André Messager, con el concurso de la señorita Genevieve Vix.

ODEON—Espectáculos de variedades. — Viernes 15. Soirée de moda. A las 9 p. m. en punto.—Biógrafo, La Circasiana, Corona, trío Lara, La Goya.

COLISEO—Plaza Libertad — Temporada de primavera. Gran compañía lírica italiana del teatro Municipal de Santiago de Chile—Empresa Salvati-Bracalo. Maestro director y concertador G. Armani.—Estreno; viernes 15. — Aida, intérpretes Tina Poli Randaccio, Regina Alvarez, tenor Zinovieff, barítono Reggio. Platea con entrada 5 $.

POLITEAMA ARGENTINO—Grandes conciertos cinema-sinfónicos. — Viernes 15, descanso—Sábado 16, 13ª función de abono, 2o. concierto exclusivamente de obras argentinas, bajo la dirección del maestro Constantino Gaito. Tocará el piano el concertista Ernesto Drangosch.

SAN MARTIN—Compañía cómica y de variedades.—Viernes 15. Día de moda. A las 5.30 p. m.: Te la debo Santa Rita, Los Chimenti, Felyne Verbist y Pastora Imperio.—Noche, a las 9.15: El asistente del coronel, Los Chimenti, Felyne Verbist, y Pastora Imperio.

COMEDIA—Compañía de zarzuela española, Rogelio Juárez.—Viernes 15, a las 6 p. m.: Los guapos.—Noche, a las 8.45: La maja de los Madriles, El orgullo de Albacete, El tren rápido.

MAYO—Compañía española de comedias y variedades—Viernes 15, a las 6 p. m.: El sexo débil, Blanca y Miguel Gassio. Estreno de la coupletista Lolita.—Noche, a las 8.45: Caza mayor, Lolita, M. Antoniazzi, Hija única, Ada Milfleur, Blanca y Miguel Gassio, Los corridos, Lolita, M. Antoniazzi, Blanca y Miguel Gassio.

VICTORIA—Compañía italiana de óperas cómicas y operetas, Pietro Maresca.—Viernes 15 — Reprise: La reginetta delle rose.

AVENIDA—Compañía española de variedades de Fernando Porredón—Viernes 15—A las 6 p. m.—Entre doctores—Lola Bravo y Trujillo, Negri-Appiani, Los Perezoff's—Noche, a las 9: La prueba—Lola Bravo y Trujillo—Los incasables — Teresita Zazá—¡Pido la palabra!—Negri-Appiani, Los Perezoff's—Teresita Zazá.

APOLO—Compañía nacional de comedias bajo la dirección de Joaquín de Vedia.—Viernes 15—Cuesta arriba. El distinguido ciudadano. En los entreactos concierto Miramonte.

ARGENTINO—Compañía Florencio Parravicini—Viernes 15—La madriguera, A la vejez viruela, Titta Rufo en Chascomús, El diablo en el conventillo.

TEATRO BATTAGLIA—Compañía israelita —Viernes 15—Abele Aschkenazi.

TEATRO ESMERALDA, Calle Esmeralda No. 443—Compañía de comedia francesa, Charles Lebrey.—Viernes 15—De 6 a 7 p. m.: Paquita Escribano, Un grand trala-la.—Noche, a las 9: Paquita Escribano, Estreno: Le ruisseau.

NUEVO — Compañía nacional de comedias, Grillia Rico y Juan Mangiante.—Viernes 15—El novio que vuelve. Estreno: El ruido del oro, Antonia Mercé.

NACIONAL (Corrientes) — Compañía nacional de sainetes y zarzuelas Vittone-Pomar.—Viernes 15—El Caburé, Buenos Aires (q. e. p. d.), La conflagración, Buenos Aires (q. e. p. d.).

MODERNO — Compañía cómico dramática, Lea Conti.—Viernes 15 — Personas buscadas, Las d'enfrente.

MARCONI—10 únicas funciones de Frégoli.—Viernes 15—Canzoneta por Frégoli, Relámpago, Crispino, Teatro de variedades.

VARIEDADES — Compañía hispano-argentina, Domenech.—Viernes 15 a las 5 p. m.: El novio fantasma.—Noche, a las 8.45. Función en honor y beneficio del secretario de este teatro, José Monge.—La montaña de las brujas, Señor Cándido.

VARIEDADES Y CIRCOS

BUENOS AIRES—Compañía de grandes atracciones.—Viernes 15, a las 5 p. m.: Acto de varietés.—Noche, a las 9: Programa atrayente y variado.

CASINO—Viernes 15.—Exito de Satanela, Rowland y Buffalo and Co.

ROYAL THEATRE—Viernes 15—Exito de la revista: Viens Avec!

CIRCO ANSELMI—Sábado 16—Los otros, Los dos hermanos R. Estreno: El fusilamiento de Ferrer en Montjuich.

CIRCO EXCELSIOR—Boedo entre Independencia y Estados Unidos—Compañía ecuestre, y dramas y comedias nacionales.—Viernes 15.—5a. función de moda. — La Chilenita, Triunfo de amor, Registro civil.

CINEMATOGRAFOS

PALACE THEATRE — Corrientes 757.—Viernes 15—Sadounah.

PETIT PALACE — Libertad 976. — Hoy viernes 15—Sadounah.

ELECTRIC PALACE — Lavalle 836. — Viernes 15—La gran llama.

CINE OPERA—Viernes 15—Dos funciones, con selecto programa.

SELECT AMERICAN BIOGRAPH — Suipacha 482.—Madame Correntine, Carlitos en un compromiso.

TEATRO GENERAL BELGRANO, Cabildo 3169.—Viernes 15—Tarde a las 3.45. Noche, a las 8.45.—Selecto programa con notables estrenos.—Por la noche: Beneficio del Asilo San José.

SPLENDID THEATRE—Santa Fe 1848.—Viernes 15—Noche de moda — La gran llama.—Mañana sábado, El caballero bandido.

EMPIRE THEATRE—Corrientes y Maipú. —Viernes 15—Tarde y noche; Madame Correntine.

IMPERIAL BIOGRAFO — Cangallo y Esmeralda—Notables estrenos, precios populares. Tarde y noche por sección 0.20; completa, noche, 0.50.

BIJOU SALON—Pueyrredón 965. — Hoy viernes 15—Allanando el trust del vicio. Entre ilusiones, El alma de un hombre.

THE AMERICAN PALACE — Córdoba y Callao—Viernes 15—Este contra Oeste, El corazón de Luisita.

GRAN BIOGRAFO LAVALLE—Lavalle y Suipacha—Viernes 15 — La sombra de una corona. Visión aterradora.

SMART PALACE — Corrientes 1283. — Viernes 15—El misterio del millón de dólares, 9a., 10a y 11a. series; El rescate del pirata, El calvario.

CINE MAJESTIC THEATRE—845 Lavalle—Viernes 15—Función selecta.

CRYSTAL PALACE — Corrientes 1550.—Viernes 15—Guillermo Oberdan, La culpa del muerto, La mano cortada.

AVISOS PARA SEÑORAS Y SEÑORITAS

A ZURCIR Y TEJER TODA CLASE DE ropa; B. Mitre 1648. v21

A FORRAR BOTONES, TODAS CLASES y tamaños C. Pellegrini 673. v17

A $ 2.95, FORMAS PAJA TAGAL Y seda, C. Pellegrini 524. v16

A LOS MOLDES PARISIENSES, Mme. David, Esmeralda 663, Clases y moldes.

A LAS señoras ELEGANTES Y ECONOmicas; espléndido surtido en sombreros modelos para verano; Callao 737. v16

APROVECHEN, señoras y señoritas, usen corsés, fajas y corpiños La Torinesa, precios excepcionales para reclame, Cerrito 167. v16

A TODO GUSTO HAGO Y REFORMO toda clase de sombreros de señoras, desde $ 1.50 y los tiño a $ 1, especialidad en sombreros de luto y lujo, Salta 1052. v15

A VER LOS ELEGANTES MODELOS EN formas de tul, gasa y tagal, fantasía desde 7 $, mercería La Perla, C. Pellegrini 524. v16

AVISOS PARA SEÑORAS Y SEÑORITAS

A 1 $ MOLDES A MEDIDA. ACADEMIA Freixenet, atiende por carta, [illegible] 452.

APROVECHEN; SOMBREROS, [illegible] en tul, seda, tagal a $ 2, 2.[illegible] B. Irigoyen 410.

A LOS MOLDES DE MEDIDA [illegible] tan e hilvanan vestidos [illegible] en 24 horas, corte perfecto, Cangallo [illegible] v19

CANAS! EXIJA MARCA "GAB[illegible]" único legítimo, 3 $, solo en [illegible] C. Pellegrini 85, 144 y 490. v19

FORMAS DESDE $ 2.50 DE TAGAL Y seda, Suipacha 591.

FORMAS TODAS CALIDADES, CON O sin adorno, refórmanse cualquier calidad; Lavalle 893. v17

GRAN STOCK FORMAS TAGAL SEDA o tul, adornados, desde 5 a 18 $, últimos modelos. Reformo; Suipacha 572. v16

LUTOS—SOMBREROS Y CONFECCIONES surtido completo. Hacemos vestidos sobre medida. Atendemos los pedidos a domicilio. "Al Crespón", C. Pellegrini 530, U. T. 57, Libertad. v15

MANIQUIES "LA FRANCE", ORTEGA, Salta 15 e Independencia 2325. vén

MANICURA, MASAJES, DEPILACION, va a domicilio; Córdoba 3890. v16

MODISTA SE OFRECE PARA CASA de familia, Vidt 1955, por carta. v15

MANTON DE MANILA, NO MUY grande, se compra; Rivadavia 3669.

MODISTA BUENA, SE OFRECE A FAmilias particular, Lavalle 1582. v19

MODISTA SE OFRECE POR DIA PARA casa de familia, Córdoba 3608.

MODISTA COMPETENTE, hace Y REforma vestidos, tapados y sombreros; Independencia 612. v15

MADAME CASTERI, EX PREMIERE des maisons de Paris, confección trajes tailleur con forros de seda a 70 $, toilette de ville y soirée, Libertad 1142. v15

MODISTA MUY BUENA DE FANTAsía y sastre se ofrece para casa de familia tratar personalmente, Rivadavia número 6164. v16

PEINADORA HAGO TODA CLASE DE peinados con "Ondulación Marcel" voy a domicilio, Alsina 1096. v16

POSTIZOS A 5 $, TRAYENDO EL CAbello hechura 2 $, se peina ondulación Marcel, B. Mitre 4142, U. T. 2880, Mitre. v16

POSTIZOS BARATISIMOS, CASA MAGArola, la más acreditada, trayendo el pelo se hacen postizos, hechura 3 $, Suipacha 524. v16

ROPA PARA señora, EN BUEN USO, se vende, Gallo 1639.

SE tiñen, CURTEN Y NATURALIZAN pieles, Ombú 81. v19

SE HACEN VESTIDOS POR FIGURINES desde 3, 6 y 10 $, Independencia 3499. v15

Señora COSTURERA, DE TODA CLASE de costura, corta por figurín, se ofrece por día; Tacuarí 1469. v16

Señoras y señoritas, SE DAN LECCIONES de ondulación Marcel y peinados, General Guido 1623. v15

SOMBREROS DE SEDA Y DE PAJA, últimas creaciones, a precios sin competencia, Maison Printania, Esmeralda 334. v16

VAINILLA FESTON Y PLEGADO EN el día se hacen, Belgrano 2685. v15

VENDO TAPADO SEDA, NEGRO, ENcajes, por luto, Independencia 3476.

VAINILLA A MAQUINA EN EL DIA, U. T. 2557 Libertad, Viamonte 1053. v15

VAINILLAS, FESTONES, BORDADOS EN el día, Rodríguez Peña 133. v16

VAINILLAS A MAQUINA EN cualquier género a 10 centavos el metro, Junín 1083.

ZURCIDOS INVISIBLES, GARANTIDOS, en rotos y apolillado, zurcidora premiada; Pozos 315. v16

ZURCIDORA Y TEJEDORA, LA 1a. QUE ha hecho los zurcidos invisibles, Cerrito 1076. v19

ZURCIDORA Y TEJEDORA, UNICA premiada, Maipú 748, U. T. 1660, Avenida. v10Nov.

OFICIOS Y EMPRESAS UTILES PARA LAS FAMILIAS

Albañilería EN GENERAL Y BLANqueos barato, Azul 611, M. Mastaso.

Albañilería EN GENERAL PINTURAS y refacciones a mitad precio, Rioja 720. v18

Albañil, PINTOR Y YESERO BARATO, Rubio, Rivadavia 7139 y Castro 1349. v16

AFINO Y ARREGLO PIANOS, CONStructor, Rath, U. T. 348, Pal., Paraguay 3975. v19oct.

ADORNOS LUJOSOS PARA FIESTAS Y casamientos; Corrientes 1814, U. T. 5959, Libertad. v17

Albañilería, PINTURA, EMPAPELADOS, precios económicos, Belgrano 1709, U. T. 2476 Libertad. v16

Albañilería, REFACCIONES EN GENEral, pintura barato, A. Villasana, Alberti 32. v17

A 1 y 2 $ ENCERO PISOS, 3 MANOS de cera, limpio casas, Corrientes 1887, U. Telef. 561, Libertad. v18

ADORNO DE CASAS Y PATIOS PARA fiestas, casamientos, bueno materiales, A. Gíuria, Rivadavia 1954, U. T. 2111, Libertad. v16

ENCERO PISOS, LIMPIO CASAS, Tomo abonos; Sáenz Peña 350, U. T. 5485, Libertad.

ENCERADOS EN BELGRANO; CABILDO 2243, U. T. 1529, Belgrano, 2 $ pieza 2 manos cera, limpia casas, parqueta. v16

ENCERO 3 $ PIEZA, 3 MANOS, LIMPIO casas, Paraguay 2257, Unión Telef. 4707 (Juncal). v15

ENCERO PISOS A 1 y 2 $ PIEZA, limpio casas, Azcuénaga 825, U. T. 5045, Juncal. v18

ENCERO, LUSTRO PISOS A 1 Y 2 $ pieza, casa especial, abonados por mes, Musset, Charcas 1365, U. T. 2085 Juncal.

ENCERADO ESPECIAL DE PISOS, LIMpio casa, abonos, C. Cardona, Alsina 1478 (U. T. 5492, Libertad, C. T. 395, Central). v13

ENCERO, LUSTRO PISOS CON CERA virgen, especial, barato, limpieza general de casas; Moreno 1718, U. T. 439, 11 bertad. v16

ENCERO 2 $ PIEZA 3 MANOS CERA, trabajos garantidos, limpia casas, parquets; Montevideo 823, U. T. 3565, Juncal. v17

ENCERADOS LA PRIMITIVA, 2 $ PIEza 2 manos cera no marca pisadas, limpia casas; Cerrito 152, U. T. 4514, Libertad. v16

ENCERO Y LUSTRO PISOS, PARQUETS, limpieza en general de casas y abonos, Tomás Cardona, Belgrano 1708, U. T. 3476, Libertad. v16

EL VERDADERO EX-OFICIAL con certificado de casa Thompson, lustro y compongo muebles. Especialidad en pianos. No confundir, Cangallo 1757, U. T. 6432, Libertad. v16

ENCERO Y LUSTRO PISOS Y PARquets a 2 $ por pieza, con dos manos de cera especial, única que no marca las pisadas. Limpieza de casas, lustro muebles y pianos, especialistas. Ex oficial de Thompson; Corrientes 3136; U. T. 1343, Libertad. v16

EX OFICIAL CON CERTIFICADO de casa Maple de París, lustra muebles y pianos, a mitad de precio, encero, lustro pisos a 2 $ pieza, con 3 manos de cera especial, única que no marca las pisadas (a prueba), estilo francés; Larrea 887, U. T. 1749, Mitre. v16

ENCERO Y LUSTRO PISOS Y PARquets a 2 $ por pieza, con 3 manos de cera especial, única que no marca las pisadas (a prueba). Especialista, lustro muebles, limpio casas y alfombras baratísimo, ex oficial de Maple, encerador de confianza, Santa Fe 2147, U. Telef. 4460, Juncal. v16

LUSTRO, COMPONGO Y CAMBIO muebles, fábrica y depósito, Venezuela número 4147, J. Fiore. v30oct.

LUSTRO BARATISIMO A DOMICILIO muebles y cueros, dejo como nuevo; Bell; San Carlos 3420. v17

MUDANZAS: LA BALEAR, MUDA BArato, U. T. 2079, Mitre; Coop. T. 1931, Central, Victoria 3500; pidan presupuestos. v20

PINTOR, EMPAPELADOR, GIL MEIfer, precio barato, Montevideo 762. v17

PINTOR; EMPAPELO PIEZAS 4 $, B. Mitre 1424.—J. Arce. v13

PINTO PUERTAS 1 $, PIEZAS empapeladas 6 $, blanqueadas 4 $, Tucumán 1529. v17

PINTO, EMPAPELO, BLANQUEO mitad precio, B. Mitre 2845, U. T. 2485 Mitre. v17

PINTO, EMPAPELO, BLANQUEO, DEcoro barato; Corrientes 2234, U. T. 4324, Mitre. v16

PINTOR Y EMPAPELADOR, PINTO Y blanqueo a precio módico, Montevideo 565. v16

PINTURA, EMPAPELADO, DECORACIOnes, barato, Brosen; Suipacha 437 y Viamonte 930. v15

PINTO, DECORO, EMPAPELO, REFACciono barato, Adler, Uruguay 367, U. T. 535 Libertad. v18

PINTOR CON ESCALERAS SE OFRECE a jornal o por un tanto, por carta o personalmente J. R., San Pedrito 351.

PINTO PUERTAS 1 $, BLANQUEO frentes 7, piezas 3, empapelo 7 a 15 $, tratar Cangallo 3801, de 11 a 1 y de 7 a 9, López. v16

PINTOR, BLANQUEO, RECUADRO, empapelador, albañilería a mitad de precio, para ciudad y campaña, J. D., Estados Unidos 4870. v16

PINTURA, EMPAPELADO, BLANQUEO y refacciones en general; Paraná 643, y B. de Irigoyen 959, Unión Telef. 1451, Buen Orden. v18

OFICIOS Y EMPRESAS UTILES PARA LAS FAMILIAS

PINTOR EMPAPELADOR Y BLANQUEAdor, a mitad de precio, Sgo. del Estero 182. v16

PIANOS AFINANSE, A 3 $, COMPOSTUras, a mitad de precio, ciudad y campaña; avisen Sr. Escritorio, Medrano 613. v18

TAPICERO ECONOMICO, EX OFICIAL Thompson, Agustín Renes, Uruguay 836. vén

TAPICERO EN MUEBLES FINOS, CORtinados, T. Renes, Uruguay 836, U. T. 3327 Juncal. v22Oct.

TAPICERO A CASAS PARTICULARES, se ofrece a precios baratísimos, Leopoldo, San Carlos 3420. v17

YESERO Y PINTOR, BARATISIMO, garanto mi trabajo, Lozano; Constitución 3517. v18

VENTA de CASAS, TERRENOS y CAMPOS

A 35 Y 50 $ MENSUALES VENDO CAsitas en Flores, propietario; Salta 180.

A UN PASO DE S. JUAN, POR LUCA, casa sala, 2 piezas, 8.200 $, Semería, Jujuy 1222.

ARENALES 3649, VENDO CASA DE FAmilia, 10x33, 8 piezas, vestíbulo, baño, etc., 13.000 $, vean remates de C. A. Figueros, Araoz 2574. v27

BELGRANO, ZAPIOLA 1556, CON $ 2.000 y 123 por mes, 10x65, tratar Rivadavia 8692. v15

BUENA CASA QUINTA ADROGUE, vendo, facilidades; datos E. Unidos 3073, capital.

BELGRANO, SE VENDE CASA DE 5 piezas, una de servicio y demás comodidades, para informes, Juramento 3360. v16

CASA DE 2 PISOS POR 27 MIL PESOS A plazos, vendo, Humberto 1 3132.

CASA QUINTA, 3.000 VS., EN LOMAS, vendo; dueño, Bolívar 173, No. 5. v13

CASA AVENIDA SAN MARTIN 3250, vendo; tratar Lavalle 1161, Ravenna. v15

CASA SE VENDE, 14.000 CEDULAS, 12 por 35 v.; Belgrano 3375.

CERCA S. JUAN, POR ALBERTI, COcinación 10 1/2 por 40, 9.000 $ y 6.000 cédulas, Semería, Jujuy 1222.

CAMPO 1350 HECTAREAS TOTALMENte alfalfadas y otros campos y chacras, vende L. Latorre; Perú 147.

CIUDADELA, 2 CUADRAS ESTACION, transfiero libreta por la mitad de lo pagado, Juncal 2381.

CASAS VENDEN CON FACILIDADES O permutan por negocios Gomberoff y Rampa, Rivadavia 7731. v15

CHACRITA 8 MANZANAS, 800 metros estación Villara, con $ 2.000 vendo, Rivadavia 8692. v16

CASAS VENDO C. CALVO Y BOEDO, 14 habits. lujosas, 32.500 incluso 17.000 cédulas; Santa Adelaida, 10x51, 5 piezas, 10.500; Cangallo 521, 1 a 5, Romano. v16

CASA MODERNA Y SOLIDA, SE VENde, 7 piezas, galerías y demás comodidades; tratar Ramón L. Falcón 2666, de 8 a 10 a. m. v16

CASA, 4.400 $, SE VENDE, 2.000 A PLAzo, sin interés, dos piezas y comodidades; es un chiche, inmediata a Provincias Unidas, Bolívar 256, altos, escritorio 12.

CASA EN PALERMO, CABRERA 3451, entre Billinghurst y Cnel. Díaz, de 10 por 40, 5 piezas, etc., en 15.000 $, visítese, Rivadavia 875, 1 a 6, Santa María Lda.

EN NAVARRO, F. C. S., VENDO URgente, estancita de 460 hectáreas, rodeada estaciones, 90.000 $ al contado.—Quiroga, Arce y Cía., Victoria 651.

FRENCH Y ANDES, BARRIO aristocrático vendo casa, preparada para altos, 10x58, 7 piezas comodidades, 48.000 $ 28.000 cédulas, urgente Galicer, Andes 392 1 a 4.

MENSUALIDADES, PAVON 3410, SALA, 3 p., adoq., vendo 2.000 $ y 123.—R. Sandberg, Pergamino 53. v18

MENSUALIDADES: BANFIELD, MAIPU 1666, 4 p., 10x40, adoq., 250 $ y 50.—Sandberg, Pergamino 53. v16

PESOS 7.000, RESTO HIP., VENDO CAsa Caballito; 10x50, comedor, 5 piezas, adoq., agua, cloacas, dueño Belgrano 3617.

PROPIEDAD ALTOS Y BAJOS, VENDO, E. Unidos altura Rioja, dueño, Cangallo 1536.

PROPIEDAD, AGUERO 1750, VENDO pesos 18.500; ocurrir por carta a Sarmiento 643, esc. 120.

QUINTA DE 9 HECTAREAS EN LA CApital toda cultivada, 1 cuadra frutillas, 1.000 frutales cargados de fruta, con todas comodidades transfiero contrato y vendo todas las existencias; Anchorena 547, de 2 a 4.

SE VENDE LA CASA, LOYOLA 67, tratar Díaz Vélez 3531. v15

TERRENO EN VILLA DEVOTO, DE 7.000 [illegible] vendemos en $ 1.500, Lavalle 1531. v15

TERRENO IDEAL, A 1/2 CUADRA DE LA Avenida Treiles, con los eléctricos 86, 88, 94, 95 y 99, doble vía, a 2 cuadras de la estación Paternal, del F. C. P., con 80 trenes diarios de ida y vuelta, se vende urgentemente, por 2 pesos vara donde se ha pagado continuamente 15 $ vara, Carlos Olmi, Reconquista 353. Visítese. v16

VENDO TERRENO 10x26 BARATO, AV. San Martín 1662.

VENDEMOS A PLAZOS Y ARRENDAmos, terrenos de regadío, La Siembra, Av. de Mayo 1386. v16

VENDO CASITA, 3 HABITACIONES, cocina, etc., 5.500 pesos, facilidades de pago; ocurrir en la misma, Añasco 2369.

VENDESE PRECIO REDUCIDO CASIta con cédulas, 10x27; Las Heras 2827, 4 piezas, negocio; tratar Gutenberg 318.

VENDESE CASA, CANNING 645, DE 10x50, con 8 piezas, facilidades; verla en la misma. v15

VENDO TERRENO EN MONTE GRANde, 800 v. c., a tres cuadras y media estación, sobre la calle San Vicente; tratar Alsina 168, C. García. v17

COMPRA de CASAS, TERRENOS y CAMPOS

A VENDER SU CASA, SIN GASTOS Y seguro en el mes, ver a M. P. Sandberg, Rivadavia 8892. v22

ATENCION! A VENDER SUS CASAS centrales, con cédulas o sin ellas, operación rápida, no cobro gastos, no habiendo venta; Cangallo 521, 1 a 5, Romano. v15

A VENDER SIN GASTOS Y RAPIDO SU casa cualquier radio, garanto la operación si tiene cédulas, por mensualidades o deuda bancaria, vea R. Sandberg, Pergamino 53. v16

CASA CON CEDULAS, COMPRO, RADIO cloacas, D. C., Independencia 3476.

CASA COMPRO DE $ 30 a 50.000, POR Almagro, Lavalle 1025, de 3 a 6.—Mambretti.

COMPRO CHACRA, 10 A 15 HECTAREAS, muy cerca estación, una hora capital, precio a J. Jauregui, Maipú 450.

CAMPOS Y CHACRAS, PROVINCIA de Bs. Aires, compra L. Latorre; Perú 147.

CASA COMPRO $ 30.000, PAGO $ 10.000 efectivo, $ 11.000 créditos hipotecarios y $ 9.000 terreno 1.000 v. c., esquina, datos carta, Jaramillo 3446, Tortosa.

COMPRO A PRECIO RAZONABLE CAMpo con casa y mejoras, hasta 3 horas de la capital; por carta a M. S., Ayacucho 1236.

COMPRO CASITA, FLORESTA O Liniers, próxima Rivadavia; precio dos o tres mil pesos contado; por carta a F. F., B. Mitre 376. Sin corredores.

COMPRAMOS LAS SIGUIENTES CASAS: Hasta $ 30.000, central, con 5 piezas. Hasta $ 25.000, al Norte, con 5 piezas. Hasta $ 15.000, al Oeste, con 3 piezas; José Conti y Cía., Bolívar 139. v15

QUIEREN VENDER SUS CASAS EN LA ciudad, pues bien, les garanto la venta en pocos días y sin gastos de ninguna clase si no se vende; tratar Aráoz 2674, U. T. 1373 Palermo, C. A. Figueroa. v24

SI DESEA VENDER RAPIDO SU CASA, siendo precio razonable, sin gastos de ninguna especie, ocurra a F. González Elizalde, San Martín 92. v23

TERRENOS EN DEVOTO, URQUIZA, Belgrano, del Parque y Colegiales deseanse comprar. The Barbicome Co., Lavalle 1521.

PERMUTAS

HIPOTECA 13.100 $, EN LA CAPITAL, permutaría por chacra próxima, Martínez, Chacabuco 91.

OJO! DOY CARBONILLA POR CARROS, Piedras 375.

PERMUTO CASA EN LA FLORESTA por casita, radio Almagro Urquiza 743. v15

PERMUTO PETIT HOTEL CON GARAge por casa o chacra; Rivadavia 8853. v16

POR PERMUTAS DE CASAS, TERREnos y campos ocurra a F. González Elizalde, San Martín 92. v23

PERMUTO BAR, BOTILLERIA central, por casa en la capital o pueblo cerca; tratar Astori, Tucumán 1984. v16

PERMUTO ALHAJAS POR TERRENO, que esté cerca subterráneo; Moreno 1158.

PERMUTO 1/2 LEGUA DE CAMPO EN Santiago del Estero, por mercaderías o sociedad en algún negocio, Brasil 1796.

PERMUTO DOS CASAS EN CABALLIto, con cédulas por terreno o casa chica, Mazullo; Rivadavia 7068. v16

PERMUTO CASAS Y TERRENOS EN la capital, por negocios; Corrientes 924, escrit. 1.

PERMUTO 100.000 varas EN FERRARI, libre de gravamen, por negocio; Corrientes 924, escrit. 1.

PERMUTO AUTO DOBLE FAETON flamante, recién arreglado, por terreno en la capital, garage Vieytes 1239.

PERMUTO CASA SOBRE UNA AVENIda, para familia y renta, valor 33.000 $, por casa quinta, Av. de Mayo 945, Mazzón.

PERMUTO POR CASA RENTA O VENDO chalet-quinta 1.500 varas, 2 pisos, 1/2 cuadra Rivadavia, Floresta, empedrado, luz eléctrica, Sarmiento 1669, dto. 33.

PERMUTAS

PERMUTO REGIA PROPIEDAD ESquina, con [illegible], tiene 3.500 $ cédulas, por almacén, capital 10.000 $; tratar Corrientes 924, escrit. 1.

PERMUTO POR TERRENO O CASA, marca registrada, específicos existencias y fórmulas; tratar Corrientes 1077, 2o. piso, Martín.

PERMUTO CASA NUEVA, CON 14.000 cédulas, por quinta, chacra o campito, cerca capital, F. C. O. o P., datos por carta al dueño, L. Echeverría, Piedras 768.

SE PERMUTA EN MAR DEL PLATA, espléndida casa, con todo confort, valor 30.000 $, por casa en Bs. Aires o mercaderías, se prefiere vinos, tratar Rivadavia 7399. v17

PRESTAMOS E HIPOTECAS

AL 6 o/o DA DINERO EN HIPOTECA Eudoro Parodi, 25 de Mayo 130. v15

A POLIZAS JUAN F. PALAU DA Y paga más que nadie; Maipú 326. v16

A POLIZAS empeño, DINERO, CAPRA Bujas, autorizados, B. Mitre 1907. v16

AL 6 o/o DOY CON Y SIN HIPOTECA, González Videla, 25 de Mayo 140. v13

A POLIZAS DE empeño DOY DEL 40 al 50 o/o, tasación, Moreno 2154.

A POLIZAS DE empeño, SOBRE BRIllantes, paga su valor, Libertad 410. v16

A POLIZAS DOY DEL 30 AL 40 o/o DE su tasación, Entre Ríos 126, esc. 12. v16

A POLIZAS TITULOS Y TESTAMENTAcías, damos dinero en el acto, Sarmiento 1035. v16

A POLIZAS ADELANTAMOS MAS QUE nadie, Agencia Financiera, Sarmiento 782. v16

A POLIZAS DE empeño Y MERCADErías, damos más que cualquiera; Corrientes 754.

A POLIZAS ADELANTAMOS CUALquier suma, Caja Ahorro, Esmeralda 613. v16

A COMERCIANTES PRESTO CON SU sola firma, R. Sotomayor; Bolívar 173, 1o. a 5.

A POLIZAS Y MERCADERIAS, DAMOS dinero en el acto, casa seria, Belgrano 2228. v16

A POLIZAS, ANTICIPO CUALQUIER suma y pago mejor, Suipacha 633, de 8 a 7 p. m. v16

A COMERCIANTES, SOBRE FIRMAS doy dinero en cantidades, de cien a mil pesos, A. R., B. Mitre 1543, 1o., de 3 a 7.

A SOCIEDAD THE FENIX DA DINERO en préstamos e hipotecas, capital y provincias de 500 a 300.000 $ al 8 o/o, sin gastos Perú 318.

CAPITAL Y PROVINCIA DOY DINERO en hipoteca sin gastos, Latorre, Perú 147.

DESEO COLOCAR EN HIPOTECA DE 500 a 300.000 $, Marcolates, Perú 318.

DOY 1.000 A 35.000 $, 1. HIPOTECA AL 8 o/o, urgente, C. Calvo 4011.

DINERO 7 o/o, SOLA FIRMA, 1a. Y 2a. hip. y mercaderías, Bolívar 256, esc. 6.

DINERO 1ra. HIPOTECA CUALQUIER suma, cartas Olleros 2362, Pedro Fava.

DINERO 1a., 2a. HIP., CASAS Y CAMpos, cap. y polas., Ribas, Victoria 820.

DOY 7.000 $ EN HIPOTECA, URGENTE, soy prestamista; San Juan 3531.

DESEO COLOCAR $ 110.000 EN HIPOTEca, no admito corredor, Soler 3834, de 10 a 12.

DOY BAJO INTERES 10, 20, 30, 40.000 hipoteca, Raúl Chaures; Bmé. Mitre 862.

DISPONIBLES PARA HIPOTECAS $ A 50.000 $, operaciones rápidas, Martínez, Chacabuco 91.

DINERO A MERCADERIAS, POLIZAS, automóviles, casas, terrenos e hipotecas, Moreno 1158.

DOY DE $ 3.000 A 30.000, SOBRE CASAS, B. Mitre 788, R. Brave. No se cobran gastos.

DOY $ 12.000 O FRACCIONADOS EN 1a. hipoteca, con prestamista directo, Rincón 175.

DINERO SOBRE MERCADERIAS, TEStamentarias; propiedades, y títulos, Real Crédit; Talcahuano 613. v16

DINERO EN EL DIA, SOBRE MERCAderías, vinos, conocimientos, etc., Montevideo 352. v15

DINERO EN HIPOTECA EN LA CAPItal, se ofrece, estando bien garantido, Bolívar 189, de 12 a 6, José Conti y Cía.

DOY DINERO EN HIPOTECA 30.000 $ en varias partidas o en una, sobre propiedades en la capital. Propuestas a [illegible] B. V.; casilla 858.

EN 1a. HIPOTECA COLOCO $ 7.000 SIN corredores, Lavalle 1625, de 3 a 6.—Mambretti.

HIPOTECA COLOCO 35.000 $ O fraccionado; Alberti 324, señora Juana.

HIPOTECAS 1as. Y 2as. CASAS, TERRENOS y construcc., Financiera, Moreno 430.

NECESITO 10.000 $ CASA ALTOS Y BAjos, valor 35.000 $, Perú 318, escritorio 4 sin comisión.

NECESITO DIRECTO 7.000 $, 12.000 Y 30.000, buenas hipotecas, no hay gastos, Matheu; Victoria 308.

NECESITO 1.000 $, AL 15 o/o, SOBRE casa, valor 7.000 $, Barbieri, Perú 318, altos.

NECESITO 80.000 $, PROPIEDAD PLEno centro, valor 150.000 $, Perú 318, esc. 5.

NECESITO $ 25.000, SOBRE PROPIEdad central, valor $ 90.000; tratar Maipú 30.

COMPRA Y VENTA DE NEGOCIOS E INSTALACIONES

A REMATAR SU NEGOCIO PALMA LE defiende bien; Belgrano 1696. v16

A VENDER PRONTO SIN GASTOS cualquier negocio a Tucumán 877, Plazza.

ALGUNOS BUENOS ALMACENES, bars, hotelitos, ofrece Plazza, Tucumán 877.

ARMAZONES, MOSTRS., MESAS, HELAdera, balcón, quemo hoy, Belgrano 1696.

ARMAZONES, MOSTRADORES, HELAderas, toda clase, baratísimo; B. Mitre 1848. v16

ARMAZONES, MOSTRADORES, NUEVOS y usados, heladeras, fideeras, baratas, Rivadavia 2242. v18

ARMAZONES CAFE, ALMACEN, BOTIca, heladeras, carpintería italiana, Sarmiento 1316. v16

ARMAZONES, MOSTRADORES, HELAderas, instalaciones, nuevos y usados liquidación, Entre Ríos 676. v16

ARMAZONES, CAFE, BOTICA, ALMAcén, heladeras, de ocasión, carpintería italiana, Corrientes 1953. v16

ARMAZONES, MOSTRADORES, HELAderas, escritorios, farmacias, instalaciones, Entre Ríos 115. v16

ALMACEN UNICO, BUENO, VENDO, informes, balanceador público Juan Soñarl, Moreno 2200. v1nb

ALMACEN COMPRO DE 3 A 6 MIL PEsos, ofertas por carta solamente a J. Castro, Salta 1264. v15

A... ALMACENES BUENOS VENDEN balanceadores públicos J. R. Campos y Cía., Alsina 489. v13

ARMAZONES, FIDEERAS, INSTALAciones nuevos, usados, mitad precio, B. Mitre 1990. v16

ALMACEN UNICO INST. CASA, CENtral; vende, balanceador Vaccaro; Alsina 679. v23

ARMAZONES, MOSTRADORES, HELAderas, nuevos y usados baratísimo, Rivadavia 1974. v16

ALMACEN Y FERRETERIA, VENDO, inst. casa, único, diario $ 300; Uruguay 130.

ALMACENCITO BEBIDAS, CENTRAL, armazones casa, vendo 1.300 $, diario 60 $, Lavalle 2042.

ALMACENCITO ESQUINA VENDO POR falta de capital, urgente, con descuento, tratar su dueño, Humberto 2214.

ALMACEN CENTRAL, UNICO, ARM7. casa, alq. 130, cap. 3000, estación tranvía, vende Solari; Alsina 2522.

ALMACEN EN LA BOCA, 5000 $, ALQ. 120, comodidades, diario 3000, urgente vende Solari; Alsina 2522.

ALMACEN, DIARIO GARANTIDO 225 $, vendo, permuto 10.000 $, Montevideo 143.

ARMAZONES MOSTRADORES NUEVOS y usados, poneras, heladeras, barato; Rivadavia 2171.

ALMACEN VENDO URGENTE 1500 $, sin corredores, verlo y tratar. Alvarez núm. 513.

ALMACEN ESQ. ARM. CASA 1.000 $, A balance, facilidad, diario 60 vendo, Salta 526.

ALMACEN ESPLENDIDA POSICION, capital 3.000 $ vendo con 15 o/o descuento, diario 100 $, Piedras 354.

A VENDER SU NEGOCIO O REMATARlo con éxito seguro, y libre de compromiso, véalo a Spina, Independencia 1887.

ALMACEN CENTRAL, UNICO, SIN pretensiones, venden Ardáiz y Cía., Talcahuano 337.

ALMACEN UNICO 2.500 $, FACILIDAD pago, diario 100 $, casa moderna, por plaza Caballito, gran descuento vendo, Salta 525.

ASERRADERO COMPLETO, EN BAHIA Blanca, se venden las maquinarias en lote o fracción; ocurrir a G. Parry, Bolívar 173, esc. 33, altos.

ARMAZONES, MOSTRADORES, HELAderas, máquina fiambres, sillas, mesas, fiambreras, instalaciones y útiles para toda clase de negocios vendo barato, San Juan 2672.

A REMATAR VUESTRO NEGOCIO, COBrar el 90 o/o adelantado, no pagar comisión al perder un centavo, con reserva y discreción, ocurrir a Cevallos 139, C. Viuches y Cía.

COMPRA Y VENTA DE NEGOCIOS E INSTALACIONES

ALMACEN SE VENDE, UNICO EN LAS 4 esquinas, diario garantido 160, mitad bebidas, capital de 4 a 5.000 $, alquiler 50, c. contrato y grandes comodidades; se da a prueba; tratar San José 171 (casa de comercio). v15

AL QUE QUIERA GANAR MUCHO DInero, puede verlo sin pagar nada antes de comprar, a poca distancia de Buenos Aires, se vende un café y casa amueblada, todo de primer orden, deja más de 2.000 $ de parte baja, mensuales, libres de gastos, y en el verano deja mucho más; vende forzosa por desgracia de familia; el mobiliario vale el doble de lo que se pide; ver al mismo dueño, que dará mayores datos; también se toma socio o socia, que se ponga al frente del negocio, para hablar con el mismo dueño; Belgrano 1859.

BAZAR EN PUNTO INMEJORABLE vendo urgente, Lavalle 495.

BIOGRAFO CENTRAL GRANDIOSO vendo desacuerdo, o acepto socio, Sarandí núm. 212.

CIGARRERIA, LOTERIA VENDO, MUY central, San José 265.

CIGARRERIA VENDO 250 $, ALQ. 36 $, diario 25 $ urgente. Alsina 1350.

CIGARRERIA, LIBRERIA, HOY REMAtaré Pelma, Tacuarí 956, ver remates.

CABALLO PARA COCHE PARTICULAR, compro, de 1 a 3. French 2393.

CANCHAS BOCHAS CERRADAS, CAFE, vendo, doy facilidades, Brasil 1331. v17

COMPRO ALMACEN U OTRO NEGOCIO, con descuento, al contado. Victoria 1970.

CARNICERIA NUEVA, 130 K. DIARIOS vendo, barata, Lezica 4402, esq., Yatay. v16

CIGARRERIA Y SALON DE LUSTRAR, se vende, Salta 98, solamente se tratará con el interesado. v15

CONFITERIA Y PASTELERIA SE VENde, por desgracia de familia, por carta a L. O., Maipú 450. v15

CIGARRERIA CENTRAL, VENDO BARAta, por enfermedad, diario 70 $, Uruguay 130. v15

CIGARRERIA, MENSAJERIA Y AGENcia marítima, en pleno centro, vendo; tratar Sarandí 348. v17

CIGARRERIA, LOTERIA CHICHE, DIArio 85 $, la regalo 325 $, por desgracia, Victoria 1362.

COMPRO ALMACEN $ A 6.000 $ CON descuento, o por carta R. Lago; Esmeralda 535.

CARNICERIA, CARRO Y CABALLO, POR Corrientes, vendo 1.000 $ ¡¡aprovechen!! Lavalle 2042.

CARBONERIA VENDO, BUENAS CONDIciones, por ausentarse a Europa, Lima núm. 86.

CIGARRERIA, JUGUETERIA, LOTERIA, pleno centro, vendo regalada, Montevideo 148.

CIGARRERIA, LOTERIA CENTRAL, SE vende regalada, 350 $, diario 65 $, poco alquiler, urgente, San José 265.

CIGARRERIA, LIBRERIA, JUGUETEría y lotería Nacional, vendo barato por tener que ausentarme, tratar directamente con su dueño, Victoria 1373.

DESP. PAN Y PIEZA VENDO facilidades, alq. 50 $, grandes vidrieras, México 1247

DESP. PAN, JABON, PAPAS Y OTROS, vendo 185 $, ocasión, Belgrano 1548.

DESP. PAN VENDO 200 $, P. ALQ. Lira 10 $, otro lujoso; Victoria 1630.

DESPACHO PAN, FACTURAS, GANANcia 15 $ diarios, vendo por enfermedad, Victoria 1862.

DESPACHO PAN, ENTRE CONVENTIllos, vendo en 275 $, alq. 40 $, Pozos 261.

DESPACHO COMESTIBLES VENDO 300 $, dejando 14 $ libres, a prueba, urgente, dueño Alsina 1964. v16

DESPACHO PAN, FACTURA, GANANCIA 12 $ diarios, vendo 300 $; verlo Sarandí 695.

DESPACHO PAN, FACTURA, GANANCIA 10 $ diarios, vendo 200 $; verlo Belgrano 1859.

DESPACHO PAN 160 KILOS, VENDO sin pretensiones, por ausentarme, Piedras 334.

DESP. PAN LUJOSO, VENDO 580 $, alq. 65 $, 2 gdes. vidrieras, casa chiche, B. Mitre 2077.

DESP. PAN 240 $, DIARIO 130 KILOS, 60 docenas de masas, vendo, Independencia 2361.

DESP. PAN, BUENA GANANCIA, VENdo regalado; tratar particular; Larrea 424, depto. 2.

DESPACHO PAN 10JO! VENDO 160 $, diario 140 kilos, alq. regalado, Loria núm. 165.

DESEA VENDER O REMATAR SU NEgocio con legalidad? Diríjase a Dependiente F. Storni, rematador público, Velasco 702. v16

EN LA SUCURSAL OESTE DE "LA PRENSA", calle Rivadavia 5261 (Caballito) se reciben avisos para publicar en este diario, en iguales condiciones de tarifa que en la casa central. parm.

FONDA VENDO, COMO REGALO DE año nuevo, Salguero 228.

FONDA VENDO, ESQ. POR NO PODERla atender, Agrelo 3299. v15

FOTOGRAFIA, SIN PLATA VENDO, facilidades, casa baja, ocurrir Corrientes 3572. v15

FARMACIA EN PUEBLO IMPORTANTE, empalme ferroviario véndese o llave, informes Santa Fe 2100. v16

FONDA P. CONSTITUCION, VENDO 1.000 pesos, diario 70 $, mostrador, estaño, B. Mitre 2077.

FARMACIAS, FACILIDAD DE PAGO, vende La Farmaco, Libertad 477, Couget y Negrete.

FABRICA JABON LIQUIDO y anexos, recetas únicas se vende por no poderlo atender, Chile 1626.

FARMACIA EN PUEBLO CERCANO, diario 90 $, a balance, vende La Legal, Rodríguez y Cía., Salta 263, bajo, derecha.

FRENTE A PLAZA ITALIA, SOBRE Santa Fe, único gran bar, billares, café y confitería, diario 150 $ vende La Unión Comercial, Perú 318, altos.

FARMACIA LUJOSA, AL NORTE, DIArio 150 $, con facilidad, vende en 40.000 pesos, La Legal, Salta 263.—Rodríguez y Cía.

FONDA Y ALOJAMIENTO POR CONSTItución, clientela del campo, acepto socio 1.000 $, casa acreditadísima, ocasión; Alsina 1818.

FOTOGRAFIA SE VENDE EN UN PUEblo cabeza de partido de la provincia de Bs. Aires, cuya población es de 15.000 habitantes, precio y alquileres baratos, informes en Rioja 178, ciudad. v15

FOTOGRAFOS, BUEN NEGOCIO, FOTOgrafía y buena juguetería y anexos, se vende urgente por Corrientes, Tratar con interesado, Alsina 498, de 9 a 11 y de 2 a 5. v15

GRAN CHOCOLATERIA y LUNCH vendo, Alsina 971, tratar de 11 a 1 p. m.

INSTALACION DE 15 A 20 METROS, para tienda, se compra barata, Bulnes 877.

IMPRENTA CON DOS MINERVAS, 120 cajas de tipos y demás accesorios, muy completa, se liquida en conjunto o fraccionada, C. Pellegrini 735. v15

LECHERIA VENDO 395 $, ALQ. 50 $, 8 tarros, por desgracia, Alsina 1850.

LECHERIA PURO CAFE CON LECHE, 16 mesas, vendo 1600 $, Sáenz Peña 280

LECHERIA POR TRIUNVIRATO VENDO —informes, Rivadavia 8556. v16

LECHERIA VDO. 12 TR., ENTR. TEAtros, a pl., Victoria 1690.

LECHERIA FRENTE PARQUE VENDO 10 tarros a la mesa; Salta 673.

LECHERIA CHICHE, 12 TARROS, POR desgracia, vale triple, Victoria 1862.

LECHERIA VENDO CON GRAN COMOdidad, barato; Garay 1959. v16

LECHERIA SE VENDE, PARTICULAR, tratar Venezuela 1460. v16

LECHERIA EN EL ONCE, VENDO POR fallecimiento del dueño, gran pichincha, tratar Libertad 255.

LECHERIA, CHOCOLATERIA, 12 TArros, a prueba, vendo 500 $ o tomo socio, verla Alsina 1964. v16

LECHERIA SE VENDE, PREFIERO SOcio, no se admiten corredores, informarse Venezuela 1070, A. Suarez. v15

LECHERIA, CHOCOLATERIA, HELADEría, despacha 12 tarros mostrador, vendo 700 $; Belgrano 1856.

LIBRERIA Y CIGARRERIA, TEATRO Nacional, se vende a cualquier precio, Corrientes 1960.

LECHERIA BUENA, CENTRAL, VENDO barata o tomo socio, por enfermedad; tratar Larrea 434, depto. 2. v16

LECHERIA CHICHE, 10 TARROS GArantidos, vendo de ocasión, 850 $, aprovechen, San José 365.

LECHERIA VENDESE BARATO A TODA prueba, poco alquiler, gran contrato, P. de Julio 630. v17

LECHERIA CENTRAL, VENDO BARATA, por desacuerdo social; datos Uruguay 130.

OJO, PELUQUERIA SE VENDE, alquiler barato, salón 400 $, Venezuela 1812.

OJO! CIGARRERIA FRENTE A MERCAdo y al lado de teatro, vendo por ausentarme; C. Pellegrini 262.

PANAD. DE 800 $, 1.000, 1.500 A 50.000, con facilidades, vendo, Victoria 1690.

PELUQUERIA VENDO BARATO, POR ausentarme, trabajo $ 250 mes, Rojas 631.

PANADERIA GRAN ESQ., $ BOL., vendo barata o tomo socio, facilidades, Pedras 394.

PELUQUERIA VENDO MITAD A PLAZO alquiler barato, con contrata, Belgrano núm. 3109.

PANADERIA, GRAN SITUACION, VENdo 2.000 $, 8 bls. alq. 130 $; otras todo precio; B. Mitre 2077.

COMPRA Y VENTA DE NEGOCIOS E INSTALACIONES

PASTELERIA, PANADERIA, CONFITEría; un verdadero chiche, vendo en $ 380; Av. La Plata 846; a prueba. v16

PANADERIA CON UTILES VENDO O alquilo, estación Abasto, F. C. S. Independencia 3473.

POR TENER QUE AUSENTARME PAra Europa, vendo restaurant, con buena clientela, Humahuaca 3369, frente al Mercado de Abasto. v15

PANADERIA MECANICA EN CAMPAña, con trabajo seguro (única), vendo o permuto por casa o terrenos bien ubicados en la capital, diríjase a Felipe Anderica, México 1661, B. Aires. v16

REPARTO DE LECHE VENDO, TRATAR Independencia 1420. v15

RESTAURANT CAFE SE VENDE, TRAtar en el mismo, Suipacha 633. v15

RESTAURANT CENTRAL 44 PENSIONIStas vendo 1.200 $, ser único, Salta 122.

RESTAURANT, CANCHA DE BOCHAS, vendo por enfermedad, Charcas 5001. v18

REPARTO DE QUESO, HUEVOS Y fiambres, se vende, deja $ 16 a 20 diarios, Alvarez 2116, tarde. v15

RESTAURANT BAR SE VENDE O SE toma socio en las inmediaciones del mercado Colón. Datos, Moreno 781, Alvarez.

RESTAURANT CENTRAL, EL MEJOR paraje de la ciudad, negocio de positivos resultados, vendo por discordia de socios, muy barato, Independencia 1867.

SE VENDE RESTAURANT, CAFE, CIGArrería, todos precios; Victoria 1690.

SE VENDE TINTORERIA Y TALLER de planchado; Cabildo 1954. v16

SE VENDE UNA CIGARRERIA, COMOdidades para zapatero; Moreno 1835.

SE VENDE O SE ALQUILA BIOGRAFO, Tellier 2367, único Mataderos, por enfermedad.

SE VENDE UN NEGOCIO DE LECHEría y mostrador de cedro, y armazón, precio de remate; Olavarría 346.

SE VENDE CONFITERIA CHICA, SE necesita poco capital, Belgrano, Pampa 2388.

SE VENDE NEGOCIO DE FONDA Y de bebidas, alquiler baratísimo, Arribeños y Olazábal, Belgrano. v15

SE VENDEN DOS CARNICERIAS, una en Alvarez y Honduras y la otra en Thames 553, en 400 $ cada una. v15

SE VENDE EL NEGOCIO, TALLER Y accesorios de una casa de bicicletas; Pueyrredón 689. v16

SOMBRERERIA VENDO por AUSENCIA del dueño, buena clientela, alquiler módico, Rivadavia 1929. v15

SE VENDE ALMACEN A BALANCE, poco capital, con 2 canchas de bochas tapadas, contrato por 4 años, por no ser del ramo, Campana 1401, esquina Desaedo, Floresta. v17

SE VENDE UN ALMACEN Y FERRETEría, en La Plata, por no poderla atender, capital 15.000 $, venta mensual 3.000 $, para datos e informes en La Plata, calle 43 núm. 480; se dan facilidades para el pago. v17

TAMBO ACREDITADO POCO CAPITAL y alq. buen diario vendo forzoso, Sarandí 333.

TRANSFIERO LA DIRECCION DE UN lavadero mecánico en explotación, condiciones a tratar Libertad 493.

TALLER DE VULCANIZACION DE neumáticos, rodeado de garages, se vende; Cochabamba 2306.

VENDO UNA CARNICERIA; OLAYA 1780, Villa Crespo.

VENDO PANADERIA O BUSCO SOCIO, a prueba, al contado o plazos; calle Rojas 756. v17

VENDO HERRERIA CABALLOS O HErramientas 140 $, Federico Lacroze 4000 esquina. v16

VENDO ALMACENCITO DE COMESTIbles, con poco capital, 24 de Noviembre 1736. v17

VENDO BIOGRAFO EN IMPORTANTE avenida y lujosamente instalado, acreditado; alquiler barato; tratar Talcahuano 437, B. Peña. v16

ZAPATERIA VENDO POCO CAPITAL, Patricios 1683.

COMPRA DE MUEBLES, ROPAS Y OBJETOS VARIOS

A BERDI, COMPRO MUEBLES, SARmiento 1457, U. T. 3690, Av. v18

ALTO PRECIO, COMPRO MUEBLES AL contado, avisen a Bolívar 197, Somoza.

A MONTEROS, COMPRO MUEBLES, Corrientes 1919, U. T. 1119 Lib. v18

A L MEJOR PRECIO COMPRO MOBLAjes y muebles, Adolfo, Uruguay 412.

A DOMICILIO COMPRO MUEBLES, ropa usada, Río Bamba 140, Richetti. v15

A JOSE, COMPRO MUEBLES, PAGO bien, Corrientes 2032, U. T. 4654, Mi. v16

A VENDER A BUEN PRECIO, SUS muebles, moblajes y objetos usados, diríjase Laprida 44. v15

A VENDER SUS MUEBLES, LLAMEN a Natan, Corrientes 3195, U. T. 2562, Mitre.

A—COMPRO MUEBLES, ROPA, PIAnos, máquinas, objetos varios; Sarmiento 2626, David.

A DOMICILIO, COMPRO MUEBLES, ROpa objetos fantasía usados, pago bien; Viamonte 2623.—M. v16

A MOBLAJES O SUELTOS, a buen PREcio compra Montes; Uruguay 867, U. T. 528, Libertad. v18

ALTO PRECIO COMPRO MOBLAJES y sueltos ropa, pianos, Juan, Añasco No. 1576, U. Telef. 561 (Flores). v19

A COMPRO CUALQUIER MUEBLE, ropa. Ombú 754, Marcó; U. T. 4003, Juncal. v17

A VILLAR Y TAMELO, COMPRAN muebles, Uruguay 421, U. T. 3181, Libertad. v30oct.

ALTO PRECIO COMPRO CUALQUIER mueble, ropa de hombre; Ecuador 562, Alfredo. v16

A BUEN PRECIO COMPRO MUEBLES finos y anticipo dinero; Cerrito 377 (agencia), U. T. 3302, Libertad, Tamelo. v30

COMPRO MUEBLES USADOS, VOY A domicilio, Corrientes 1073, U. T. 5737, Libertad. v15

COMPRO ROPA DE HOMBRE, MONTUras y recados, 25 de Mayo 250; U. T. 2784, Avda. v16

COMPRO DE OCASION, SOFA Y SILLOnes de marroquín o vaqueta, flamantes y de primera clase y para escritorio. Por carta únicamente a I. B., Condarco 552.

PIANOS EN CUALQUIER ESTADO compro, adelanto dinero; Cangallo 1824.

PIANOS, COMPRO EN CUALQUIER estado, pago mejor y adelanto dinero en compostura, Zamboni, Venezuela 850. v21

PIANO DE FAMILIA PARA ESTUDIO deseo comprar; Medrano 813, Sr. Malaber.

VENTA de MUEBLES y OBJETOS VARIOS

A CORRIENTES 1876, SE LIQUIDAN muebles a precios baratísimos. v15

APARADOR Y TRINCHANTE, CASI nuevos vendo en 180 $, gran alfombra y cocina a gas, Río de Janeiro 1230.

APROVECHEN MUEBLES MAS BARATO que en remate, no confundir, Corrientes 2451. v22

ANTES DE COMPRAR VEA NUESTROS dormitorios araucaria de 130 $, quedará satisfecho de haber adquirido alguno de ellos, Belgrano 2066. v16

A BAJISIMO PRECIO SE VENDEN tres moblajes de ocasión, de familias, que se ausentan; tratar a cualquier hora, Sarmiento 1118. v16

A COMPRAR MUEBLES BUENOS Y baratos, al remate de Vernengo y Solé, Esmeralda 55[69], hoy, a las 2.30 de la tarde y 8.30 de la noche.

A MITAD PRECIO: VENDEMOS PARticularmente, por orden de varios concursos, varios juegos de comedor, dormitorios, salas, vestíbulos, escritorios, bibliotecas, arañas y brazos eléctricos, cajas de hierro, camas de bronce y de hierro, sillas y sillones y varios muebles sueltos y usados; Scotti y Cía., Maipú 66. v16

ATENCION! NO CONFUNDIR, Corrientes 1173. Sirlin Hnos., liquidan con el 50 o/o de rebaja sobre su valor real dormitorios macizos de 7 piezas, $ 58, 70, 80 y 100, otros más finos de 8 piezas a elegir, $ 120, 150 y 180; de roble macizo, 8 cuerpos, 10 piezas, $ 220, 260 y de 13 piezas 280. Juegos comedor desde $ 75 a 250, juegos de sala nogal 9 piezas, $ 65; camas de hierro a $ 10. Pidan nuestro gran catálogo ilustrado el más completo con precios rebajados. Embalaje y conducción gratis. Sirlin Hnos., Corrientes 1173. No confundir. v15

AVISO: MIL LIBRAS ESTERLINAS INvertidas juegos dormitorios y comedores para la "Sección Comercial" Banco Buenos Aires. Sistema venta: pequeñas mensualidades, sin recargo, sin interés, sin fiador. Entrega inmediata abonando primera couta. Regalamos para hacer conocer gran establecimiento, riquísimo juego comedor roble americano, bronces, serio y elegantísimo por solo 35 $ mensuales durante diez meses. Oferta 50 días solamente. Reconquista 550.

A BOZZO Y DVORKEN 3155 MORENO 3160

LIQUIDACION POR CUENTA de acreedores Síndico liquidador E. Iannaco

De esta gran fábrica de muebles, se procederá a su venta particular de todas las existencias, 14 dormitorios 3 cuerpos roble, varios gustos y estilos; 3 id caoba marquetería y bronces; 1 id gran formato noportado; 1 id Luis XV; 7 id una pieza roble; 8 bonitos comedores diversos; 15 guardarropas roble, roperos, camas, lavatorios, toilettes sueltos. En breve remate de 20 máquinas labrar madera, gran [illegible] del surtido del ramo por valor de [illegible] pesos.

VENTA de MUEBLES y OBJETOS VARIOS

A [illegible] JUEGO DORMITORIO [illegible]

A LA PROVEEDORA [illegible]

[illegible]

BILLAR EN BUEN ESTADO CON todos sus accesorios, se vende, Paraná 1[illegible].

BAÑADERAS, LLUVIADORES, PILETAS, [illegible] Negro y Cía., Bolívar 966. v16

BARATTI Y CIA., Corrientes 1164
LOS UNICOS FABRICANTES
QUE NO LIQUIDAN NI REGALAN
NI QUEMAN SUS MUEBLES
PERO LOS UNICOS
QUE LOS OFRECEN REALMENTE BARATOS

Dormitorios reclame, sólidísimos, $ 58, 70, color roble $ 80 y 95, tipo Mignon, 150 pesos, dormitorios nogal Italia, $ 125, 136 y 170; en cedro, caoba, reclame $ 160 y gran lujo $ 200; comedores [illegible], los robles, tipo Mignon 100 $; en nogal $ 125 y 150, macizo $ 165 (inglés), en cedro, caoba, reclame $ 210, y roble macizo $ 275; juegos de sala a $ 70; camas de hierro $ 12; juegos de mimbre desde $ 35; colchones $ 9; colcha $ 10; sillas importadas $ 2.60; heladeras desde $ 30; alfombritas desde $ 3. Pidan último catálogo 1915, gratis; Corrientes 1164. Bs. Aires.

COMEDOR ROBLE Y VARIOS MUEBLES sueltos, se venden; B. Mitre 1037.

COMEDOR Y DORMITORIO ROBLE, otros de nogal, se liquidan a cualquier precio; Lavalle 1171. v16

ESPLENDIDO DORMITORIO LUIS XVI, costó 1.800 $, vendo 1.000, Independencia 3476.

FUNDAS BARATAS, PIDAN MUESTRAS tapicería Giudici, Santa Fe 1519, U. T. 1171, Juncal. v15

FUNDAS PARA JUEGOS de SALA 14 $, piano 4 $, Regalo banquito, B. Mitre 1560, Ramírez, U. T. 3833, Libertad. v16

FUNDA PARA JUEGOS DE SALA 15 $, para piano 6. Se atiende por carta o teléfono, Montevideo 414, J. Despax, U. T. 2266, Libertad. Se manda a domicilio con muestra. v12

HOY, A LAS 2.30 DE LA TARDE Y 8.30 de la noche, pianos, muebles de toda clase, se rematan; Vernengo y Solé, Esmeralda 55[69].

MUEBLES, JUEGO SALA, CAJA HIErro, vendo; Lima 1567.

MUEBLES, EN 10 MESES DE PLAZO encontrarán, Corrientes 2451. v22

MUEBLES EN DIEZ MESES, CONDICIOnes liberales, S. M. Porta; Sarmiento núm. 1724.

MUEBLES ESPECIALES, TODOS ESTIlos, marquetería y bronce, precios de ocasión, Rivadavia 1121, Muños y Cía. v16

MESAS, SILLAS BAR, CORTADORA DE fiambres M. L. y otros útiles, vendo; Capdevila 3650, Villa Urquiza. v16

MUEBLES, APROVECHEN, comerciantes y particulares, "La Dulce Fortuna" liquida, nos tenemos que mudar; visitarla; Corrientes 1771. v21

MUEBLES, PARA AHORRAR DINERO, concurran al remate de Vernengo y Solé, hoy, a las 2.30 de la tarde y 8.30 de la noche, Esmeralda 55[69].

MUEBLES, TAPICERIA, TOLDOS, SURtido completo crédito en diez meses sin recargo ni anticipo, sección adornos para fiestas y casamientos, Cangallo 2[illegible] y 645, J. Rillo. v16

MUEBLERIA "LA PROVINCIA" DALquier Hnos. 1053 Cangallo 1053, presenta sus muebles instalados en habitaciones durante el mes de octubre 20 o/o de rebaja con garantía, damos facilidad en el pago, Cangallo 1053. v16

MUEBLES LIQUIDACION, R. DIAZ Y Cía.—SARMIENTO 846. EXPOSICION INGLESA.

Colosal liquidación por refacción del local, nadie puede competir en calidad y precio. Garantizamos los artículos vendidos y atendemos toda reclamación. Con garantía damos toda facilidad en el pago.—Díaz y Cía., Sarmiento 846, entre Maipú y Florida. v15

MUEBLERIA "EL SOL", [illegible]

[illegible]

MUEBLES S. MOREAU Y Cía. 665 CANGALLO 665
¡¡¡REBAJAS EXTRAORDINARIAS!!!

Dormitorio Luis XIV	$ [illegible]
Dormitorio matrimonio, 8 piezas	[illegible]
Dormitorio roble, 3 cuerpos	[illegible]
Elegante comedor roble bombé	[illegible]
Comedor nogalina muy elegante	[illegible]
Juego de sala tapizado dorado	[illegible]

SEGUIRA DURANTE TODO ESTE MES
¡¡¡NUESTRA LIQUIDACION COLOSAL!!!
VISITENOS Y SE CONVENCERA
¡¡¡Ventas por mensualidades para la capital exclusivamente!! Remitimos catálogo gratis al interior.—S. Moreau y Cía., Cangallo 665.

MUEBLES

MUEBLES OCASION

Para las personas de buen gusto
Unica casa especial en muebles ingleses, macizos, originales y modernos
GRAN QUEMAZON
Vendemos por lo que den
GRANDIOSO "STOCK" EN
COMEDORES,
DORMITORIOS,
CAMAS DE BRONCE,
JUEGOS DE SALA,
JUEGOS DE VESTIBULO,
ESCRITORIOS AMERICANOS
ETC., ETC., ETC.

Por precios no hacemos cuestión. Todo se liquida.—Lorenzini y Peretti; B. Mitre número 781. v17

MUEBLES!!! LIQUIDA SANZ 836 SARMIENTO 844

Mueblerías y particulares, aprovechen el visitar nuestros cuatro grandes salones, los más vastos y mejor surtidos en la República para darse cuenta de esta formal liquidación o solicitar el nuevo y gran catálogo número 17, gratis.

Dormitorios 7 piezas macizos, finos $ 50, 60, 78, 90; para matrimonio, $ 85 y 100; de nogal Luis XV, $ 120, 130; para matrimonio, $ 140 y 165; de roble $ 180 y 230 8 cuerpos $ 250 y 300; comedores de nogal pesos 50, 70 y 90, roble $ 120 y 150, sillas de Viena $ 3.30, juegos de sala dorados 80 $, escritorios 15 $, e infinidad de muebles sueltos finos a cualquier precio. Antes de comprar, pidan el nuevo catálogo, con los precios rebajados. Embalaje y conducción gratis. Casa Sanz, cierra a las 7 p. m., 836 Sarmiento 838, casi esquina Esmeralda. v31

OJO, PELUQUEROS! A MITAD PRECIO vendo mesas, espejos, sillones, lavatorios, cajoneras, sillitas, toilettes modernos, vean para convencerse, depósito y fábrica Fallivene, Belgrano 3225. v15

POR AUSENTARME VENDO MOBLAJE y objetos varios, Casacuberta 47. v17

PIANO DE RICAS VOCES VENDO URgente, de 1 a 9 p. m., Tucumán 1066.

PIANO BESTEN, CRUZADO BRONCE, otro estudio, $ 190; Corrientes 3707. v16

PIANOS STICHEL Y WARNE, DESDE 18 $ mensuales, S. M. Porta, Sarmiento 1728. vinov.

PIANO ESPLENDIDO, POCO USO, VENdo por mitad de su costo, Lavalle número 3624. v15

PIANO RICO, NORTEAMERICANO, nuevito, costó 1.400 $, vendo en 600 $; Venezuela 650.

PIANO SPRUNCK, CRUZADO EN bronce, en buen uso, vendo en 280 $; Venezuela 550.

PIANOS FRANCESES Y ALEMANES de ocasión, para estudio y concierto vende "La Liquidadora de Pianos"; Cangallo 1834.

SE VENDE UN LINDO DORMITORIO Y otros objetos, Gurruchaga 847.

URGENTE; SE VENDEN PARTICULARmente 4 juegos de dormitorio, un juego de sala, varias piezas sueltas, ocurrir antes 14 del corriente, Córdoba 460. v15

VENDESE PIANO ELECTRICO, CASI nuevo, gran formato, marca K. Hellbrun Sohne Berlin Rombildt, verlo de 12 a 2 p. m., Larrea 1058. v16

VENDO MOBLAJES JUNTOS O SEPArados, dormitorios, comedor, sala, escritorio completo, y muebles sueltos baratos, urgente; San Juan 2461. v15

AVISOS COMERCIALES

AL COMERCIO; AVISO QUE VENDI MI negocio de almacén, calle San Blas 1835, al señor Cosme Marino. Reclamaciones 3 días. Antonio Lauria. v18

AVISO AL PUBLICO QUE HE VENDIdo mi lechería, Triunvirato 1017. Reclamaciones 3 días. Vendedor, Nasiel Monzo. Comprador, Vicente Schiavone. v17

AVISO AL COMERCIO.— QUE HE VENdido mi negocio de carbón y forrajes, alto Venezuela 3061, al señor Pedro López M. Giménez.

AVISO QUE HE VENDIDO MI NEGOcio de librería y juguetería de la calle Córdoba 3320 al señor C. A. Frabosch; reclamaciones 3 días a Emilio Montaño.

AVISO AL COMERCIO; CON INTERVENción del balanceador y rematador público señor Enrique F. Milani, Reconquista 378, vendí mi negocio denominado "Bella Genovés", Paseo de Julio 474, al señor [illegible] de todo gravamen, a los señores [illegible] Barela. Reclamaciones dentro [illegible] días. Vendedor, Fortunato [illegible] Aires, octubre 15 de 1915. v17

AVISOS COMERCIALES

AVISO—POR W. B. ZAQUIEGES, OF. única Victoria 1680, (ambos teléfonos), vendí mi panadería E. Unidos 2951, al señor D. Blasques. Reclamaciones 3 días.—P. Gallego. v16

AVISO AL COMERCIO QUE HA ENtrado como socio de mi casa, remates, y comisiones, el señor Lorenzo I. Ruiz, y que hemos trasladado nuestras oficinas de B. Mitre 1258 y 1663 a Montevideo 143.—R. A. Lago, martillero y balanceador público.

AL COMERCIO AVISO QUE CON INTERvención de los Sres. Luis B. Barutti y Cía., balanceadores y martilleros públicos, con escritorio Cangallo 1975, he comprado al señor Jacinto Barreiro el negocio de fonda calle Viamonte 752. Octubre 13 de 1915. Compradora María Bono. v16

AVISO AL PUBLICO Y AL COMERCIO en general, que con intervención del señor Alejandro Rayna, balanceador y rematador público con oficinas Av. de Mayo 1339, he vendido mi casa pensión al señor Federico Liumó; reclamaciones tres días, a contar de la fecha. Octubre 13 de 1915. Vendedor, Arnaldo Oberlin. v15

AL COMERCIO: AVISO QUE CON INtervención de los balanceadores y rematadores públicos J. R. Campos y Cía., oficinas Alsina 489, he vendido mi negocio de almacén y bebidas, situado en esta capital, calle Venezuela 2801, al señor Antonio Parrado. Reclamaciones 3 días. Buenos Aires, octubre 14 de 1915. Vendedor, Manuel García. v16

AVISO AL PUBLICO Y AL COMERCIO que con intervención del balanceador y rematador público señor Alfredo Basterrechea, con escritorio Victoria 1862, he vendido al señor J. de la Orden, la mitad de mi negocio de lechería sito Tucumán 2366. Todas las reclamaciones en el término de tres días.—Buenos Aires, octubre 13 de 1915.—Vendedor, Jesús López. v16

AL COMERCIO—AVISAMOS QUE BAJO inventario tasación practicado por el balanceador y rematador público señor Francisco Miguens Rey, oficinas Carlos Pellegrini 71, Unión Telefónica 4209, Libertad, hemos vendido a los señores Rodríguez y Quintana nuestro negocio de almacén de comestibles y bebidas establecido en la calle Venezuela 1001; reclamaciones dentro de los tres días a contar de la fecha.—Buenos Aires, 15 de octubre de 1915.—Fernández y González, vendedores. v17

AL COMERCIO—AVISAMOS QUE BAJO inventario tasación practicado por el balanceador y rematador público señor Francisco Miguens Rey, oficinas Carlos Pellegrini 71, Unión Telefónica 4209, Libertad, he vendido a los señores Pedro y Juan Barbero Hermanos mi negocio de almacén de comestibles y bebidas establecido en la calle Olavarría 200, de esta ciudad; reclamaciones dentro de los tres días a contar de la fecha.—Avellaneda, provincia de Buenos Aires, 15 de octubre de 1915.—Diego Morales, vendedor. v17

AL COMERCIO—AVISAMOS QUE CON la intervención del balanceador y rematador público señor Francisco Miguens Rey, oficinas Carlos Pellegrini 71, U. T. 4209, Libertad, hemos arrendado el local y vendido las existencias del gran café Colón, Avenida de Mayo, B. de Irigoyen y Rivadavia, a los señores Castaño y Rodríguez, propietarios del café Mogyanu, Reconquista 140 y de la confitería La Camelia, Almirante Brown 1003. Comunicamos al comercio, a los efectos consiguientes, que el expresado café Colón lo habíamos comprado en público remate judicial, efectuado por el mismo rematador el día 18 de septiembre último.—Buenos Aires, 15 de octubre de 1915.—Sucesión de don Belisario Hueyo. v17

AL COMERCIO—ME COMPLAZCO EN participar que ha quedado definitivamente organizada la sección remates generales en los amplios salones de mi nueva casa, Carlos Pellegrini 71, y que en lo sucesivo, los lunes y jueves a las 2 p. m., se realizará la subasta de comestibles, bebidas, máquinas, muebles, instalaciones y útiles para comerciantes. Los martes y viernes a las 3 p. m., muebles para familias, artefactos eléctricos, cortinados, etc. Creo innecesario manifestar que en la nueva sección atendida con la práctica en mi característica, encontrarán los señores comerciantes todo cuanto precisen en sus establecimientos, siendo las mercaderías vendidas frescas, nobles y garantizadas. Recuerdo que a pesar del nuevo renglón de operaciones, sigo prestando especial atención y dedicación a la sección balances y compra-venta de negocios en general, en la que encontrarán seriedad, rectitud y competencia acreditadas en largos años de actuación, como lo prueba el hecho de haber, desde mi iniciación realizado el mayor número de operaciones y las más importantes, hasta la fecha.—F. Miguens Rey. v17

COLOCA SOCIOS CON 1.000 a 10.000 $ de capital para negocios productivos La Unión Comercial, Perú 318, altos. v17

COMERCIANTES: LIQUIDACIONES privadas, arreglos de malas situaciones, seriedad y reserva; Moreno 1158, de 10 a 11 y de 3 a 6.

JUAN FEUGAS AVISA QUE HABIENDO comprado a Casanova su negocio de restaurant sito Avenida San Martín 1648, no admitirá ninguna reclamación pasados 3 días de la fecha. v15

ME OFREZCO CON 500 PESOS, DESEO persona formal y en iguales condiciones, para entrar en negocio serio, urgente. Gral. Urquiza 1952. v13

NECESITAMOS SOCIO CON $ 10.000 A 15.000 para explotar dos notables inventos relacionados con la electricidad; piden informes, Moreno 610, 2o. piso, de 10 a 12 y de 2 a 5 1|2.

Señora CON CASA PENSION DESEA SOcio o socia, poco capital, Tacuarí 126.

SOCIO PARA AGENCIA COLOCACIONES acreditada necesito, poco capital, Belgrano 528.

SOCIO PARA CASA PENSION REGIO, pleno centro entre teatros y cines, necesito, facilidades; Montevideo 143.

SOCIO CON 500 $ SE PRECISA, PARA tintorería acreditada, Nazca 342, Flores. v18

SOCIO CON 2 A 3.000 $ PARA NEGOCIO muy lucrativo alimentación, se precisa, se garanten de 3 a 400 $ utilidad mensual, datos. Señores Vilches y Cía, Cevallos 189.

SOCIO SE ADMITE CON 5 A 12.000 $, en licorería, marcas acreditadas, con venta asegurada, o se vende, con facilidades, ofertas: S. Ramilo, Maipú 450.

SOCIO COMANDITARIO, PARA UNA industria de grandes resultados, se precisa, con $ 20.000, garantiéndole el capital; por carta a F. I., Pasco 273.

SOCIO PARA ALMACEN MUY CENtral, trabajando 4.0.. $ mensuales, a prueba, se necesita, con 4.000 $, tratar Victoria 1970, Pascual, buen negocio.

SOCIO PRECISO PARA LA ACADEMIA "Rondeau" con poco capital; negocio de mucho rendimiento; tratar de 3 a 5 p. m.; Rondeau 1546, altos. v16

SOCIO CAPITALISTA CON 5.000 $ NEcesito para pequeños préstamos, seguro sin riesgo, manejando él su capital, garanto de utilidad 300 $ mensuales, Corrientes 1303.

SASTRE, YA ESTABLECIDO, CON UN capital en mercaderías, desea asociarse en un negocio de sombrerería y camisería, ya establecido o a establecerse, en el centro, o también como habilitado; Sarmiento 1345. v16

SOCIO ACTIVO Y CON REFERENCIAS de competencia, se necesita, con capital no menor de 15.000 $, para asociarlo a importante y acreditada casa de comercio, establecida en la provincia de Bs. Aires (no se admiten intermediarios), tratar Tacuarí número 1531, de 12 a 2. v15

COMPRA Y VENTA de FONOGRAFOS MAQUINAS de ESCRIBIR y de COSER

COMPRO MAQUINA DE ESCRIBIR BUEna, Cotera, B. Mitre 1885. v16

DISCOS NUEVOS 0.45, VIEJOS 0.50; cambio 0.80, y compro; Salta 766. v23

DISCOS USADOS COMPRO, PAGO POR célebres buen precio, Moreno 1960, de 2 a 6. v15

GRAFOFONO GRANDE NUEVO, CON 40 piezas regalo, por 36 $, Salta 673.

GRAFOFONO ELEGANTE, SE ABRE, con 40 piezas vendo, ocasión, Chile 2176. v18

GRAFOFONOS Y DISCOS, NUEVOS O usados, compro de ocasión, Alsina 532, J. M. Perfumo. v16

MAQUINAS COSER SINGER VENDO 2 nuevitas 30 y 45 $, Ombú 75. v18

MAQUINAS COSER PARA ZAPATEROS, talabarteros, sastres, familias, desde 15 $, B. de Irigoyen 1530. v22

MAQUINA SINGER, ESCRITORIO, otra sencilla, doy baratas, Cangallo 1269, comedor. v16

MAQ. ESCRIBIR USADAS, máq. COSER, nuevas, grafófonos, bicicletas, vendemos barato; Salta 866.

MAQUINA ESCRIBIR "UNDERWOOD", otra de viaje, 30 $ vendo, Independencia 1341. v15

MAQUINA DE ESCRIBIR, Underwood y otra, Remington, casi nuevas, baratísimas vendemos. The Barbicane Co, Lavalle 1521.

MAQUINAS DE ESCRIBIR NUEVAS y de ocasión, a mitad de precio, cintas a $ 1.50, taller de composturas, Compañía Reconstructora Mundial, Sarmiento 823. v19

MAQUINAS DE ESCRIBIR DE TODOS sistemas, garantidas, liquidación permanente a precios excepcionales, cintas desde $ 1.40, Emporio Americano, Maipú 312.

MAQUINAS DE ESCRIBIR, INMENSO stock de todos sistemas, garantidas, desde 15 $, gran taller de composturas, cintas para todas las máquinas desde 1.40 $. La Mecanográfica, San Martín 242.

MAQUINAS DE ESCRIBIR Y MUEBLES [illegible] ocasión, composturas, gran taller con [illegible] liquidación, etc. Pidan catálogo [illegible] Cía. Nac. de Máq. de Escribir, San [illegible] 335. v16

VISITEN LA MECANOGRAFIA DE MAQ. de escribir y compararán México 1069. v16

COMPRA Y VENTA DE LIBROS

AL CONTADO: LIBROS! COMPRO HIStoria, Derecho, Librería Ferrot, Santa Fe [illegible]. v21

[illegible] SE COMPRAN LIbros [illegible] a domicilio, Ro[illegible]

[illegible] v19

VENTAS VARIAS

APRIETA-ROPAS DE MADERA $ 1 gruesa; Cevallos 1768. v16

A 10 $ DIENTES FIJOS ORO 22 KTES a 30 $ dentaduras; Uruguay 196. v18

ANILINA Y ORCHILLA VEG. CRIST. extra, vendo, José Corti, Lavalle 2634.

A 30 $ DENTADURAS PARA MASTIcar bien, el dentista se mudó. Independencia 1395. v20

ALHAJAS FINAS PAGADERAS EN 20 mensualidades, vende casa importadora a empleados nacionales, municipales, bancos, ferrocarriles, oficiales del ejército y marina, "La Comercial", Av. de Mayo 1032, U. T. 6342, Lib. v15

BARATO VENDEMOS DE OCASION, TOdo lo que necesite. The Barbicane Co., Lavalle 1521.

CAJA REGISTRADORA DE OCASION casi nueva vendo, Azcuénaga 210. v17

CINEMATOGRAFOS! APARATOS GAUmont y Pathé de ocasión, Brasil 1328.

CAJA REGISTRADORA POCO USO VENdo ocasión, Cerrito 107. v16

CAJAS REGISTRADORAS últimos modelos vendo, grandes facilidades, ocasión; Corrientes 3751.

CHAPAS DE BRONCE GRABADAS, HAgo 24x14, 6 $; 30x40, 15 $; 40x50, 25 $, cualquier sello goma, 2 $; Sáenz Peña 156. v16

CAJAS REGISTRADORAS NATIONAL, como nuevas, perfectas y garantidas vendemos a precio de ocasión, 100 modelos; verlas Corrientes 1321, Maya y Cía. v16

CUBIERTAS DE OCASION Y NUEVAS, para automóviles, baratas, vendemos y mandamos contra reembolso. The Barbicane Co., Lavalle 1521.

CIGARRILLOS TODAS MARCAS Y TABAcos, gran surtido y cantidad, fósforos varias clases y $ 8.000 que consisten las existencias del depósito de cigarrillos, artículos librería, cigarrería y juguetería, Defensa 918, se rematarán el viernes 15 de octubre, a la 1 p. m. Más detalles sección remates "La Comercial". v15

ESTANTERIAS Y TABLAS CON POCO uso, vendo, buen precio, Corrientes 2347.

ELECTRICISTAS, COMPREN SUS MAteriales buenos y baratos Lavalle No. 982. v18

FRUTAS SE VENDEN EN LA COLONIA Nacional de Alienados, (frutillas y duraznos), estación Open-Door, F. C. P. v15

FRENTES METALICAS, PERSIANAS Y celosías precios moderados. D. L. Cía, Belgrano 798, Avellaneda. v15

FOTOGRAFOS, SE VENDE UNA CAMAra 18x24 completa y un kodak 9x12 casi nuevo, ocurrir C. Calvo 4371.

FUNDAS PARA JUEGOS DE SALA 15 $, para plano 6. Se atiende por carta o teléfono, Montevideo 414, J. Despax, U. T. 2256, Libertad. Se manda a domicilio con muestra. v18

HELADERAS, SE VENDEN DE COMbinación, 2 máquinas de 40 litros c|u., Paysandú 1510. v16

INCUBADORA Champión, CON HIDROmadre, vendo a mitad precio; Viamonte 1410.

LONAS PARA TOLDOS Y CORTINAS A 1 $ al metro, ancho 1.10, Gluria, Rivadavia 1954. v16

MOSTRADOR CASI NUEVO BARATO vendo, ocurrir Corrientes 2347.

MOLINOS.— AERMOTOR Y SAMSON, caños y tanques, se venden, Triunvirato 3201. v16

MOLINOS TODAS MARCAS, TANQUES, cañerías todas medidas vende, Triunvirato 173. v18

MICA PARA TODO USO, TODA MEDIda, vendemos barata, The Barbicane Co., Lavalle 1521.

MAGNETO DE 4 CILINDROS Y OTRO de 2 casi nuevos y un carburador véndense barato, The Barbicane Co., Lavalle 1521.

MOSTRADOR DE CAOBA REFORZADO, construcción sólida, elegante, escritorio y diversos muebles misma madera, todo nuevo, flamante, se vende de ocasión, Moreno 1167, Ver de 2 a 5 de la tarde. v17

NECESITO COMPRADOR DE PASTO verde, que reciba 5.000 k. día, por 1|2 a 15 $ los 1.000 k. a destino, tratar Lavalle 1846, escritorio 12, de 4 1|2 a 6 1|2 p. m. v15

PARAFINA VENDO CUALQUIER CANtidad, B. de Irigoyen 753. v17

SE VENDE VINO DE OCASION, TRAtar Boedo 345. v18

SE VENDE MOLINO AERMOTOR COMpleto y 2 tanques, Ramos Mejía 615, esquina Río de Janeiro.

SE VENDEN INCUBADORAS NUEVAS, sistema Cyphers, garantidas; Independencia 313. v16

SE VENDEN BANCOS DE CARPINTEro y varios muebles usados; Acevedo 130.

VINO MENDOZA SUPERIOR, LIQUIDO 100 cascos barato, Viamonte 1645.

VINO TINTO INSUPERABLE, BARAto, Tucumán 970. v18

VIOLIN DE ESPLENDIDAS VOCES vendo de ocasión: Cabildo 677.

VINO BLANCO SAN JUAN, A 22 centavos litro, vendo, Sarmiento 4542. v19

VENDO BANCO DE LUSTRAR, ESTANterías y vitrinas y mostradores, Moreno 1212. v15

VENDO REGIO MOSTRADOR estaño, cortadora fiambre Berkel, balanza; Maldonado 278. v16

VINO MENDOZA, MARCA "TORO", legítimo, precio sin competencia, se vende; México 2088. v16

VENDO DIVISION VIDRIOS INGLESES para escritorio y juego sillas cuero, Uruguay 343.

VENDO BARATO PANERA, UNA MASItera, una balanza de plato y una fiambrera; tratar Honduras 3960. v16

VENDO GARRAS A MEDIO USAR, DE 4.50 por 5 de diámetro, con sus palos correspondientes, a precio muy moderado; Lartigau 455, Wilde, F. C. S. v16

COMPRAS VARIAS

ACCESORIOS EN GENERAL PARA autos, de ocasión compro y vendo, Rivadavia 2219. v20

BANCO DE CARPINTERO COMPRO, Estados Unidos 1547.

CHAPAS, GALPONES, MATERIALES DE construcción usados compra Independencia 2770. v16

CINEMATOGRAFOS, UTILES, CINTAS, toda clase, ocasión compro y vendo, Boulogne sur Mer 289. v18

COMPRAMOS CAJAS DE MADERA DE haya, para casa de modas, B. Mitre 701.

COBRE, PLOMO, CINC Y BRONCE, USAdos, cualquier cantidad, compramos desde 1 kilo, The Barbicane Co., Lavalle 1521. v15

CASILLA DESARMABLE EN BUEN USO se compra, prefiriendo que esté en algún pueblo sobre el F. C. S. Datos, San Martín 478.

COMPRO GALPONES, CHAPAS CINC, maderas, tirantes hierro, nuevo y usado, cualquier cantidad, Salta 1953, U. T. 499, B. Orden.

COMPRO VESTIBULO DE OCASION 2m.25 de ancho por 3m.20 alto, con una puerta al medio, ofertas por carta J. Lazague, Libertad F. C. M. v15

ESTANTERIA CON PUERTAS CORREDIzas se compra, Rivadavia 2219. v15

ESTAMPILLAS DE CORREO Y COLECciones, compro, pago más que nadie, "The Argentine Financier", Bmé. Mitre 783. v15

HIERRO AVERIA EN BUEN uso compramos de todas clases, D. L., Belgrano 798, Avellaneda. v15

LAMINADOR PARA ORO, COMPRARIAse, Paraguay 2284. v16

LANCHA DE PASEO, CON MOTOR A nafta y de muy poco uso, se desea comprar; por carta a casilla de correo 976. v15

MERCADERIAS COMPRO AL CONTADO, operaciones rápidas, seriedad absoluta, escribir a Casilla Correo 1679. v16

PLOMO DURO, METAL DE IMPRENTA y antifricción, compro; Isabel la Católica 1215. v16

SE DESEA COMPRAR HIERRO CANAleta de segunda mano, pero que sea en buen estado; chapas de 6 o de 10 pies; mandar datos a casilla correo 378, capital. v10

TORRE DE 4 M. PARA DEPOSITO compro; Merlo 1019, Flores.

TANQUE SE NECESITA, USADO, PERO en buen estado, de 40.000 a 50.000 litros, ofertas indicando medidas exteriores. Cristalerías Papini, Chacabuco 646. v15

VIAS DECAUVILLE, ZORRAS VOLCAdoras y zorras para transporte de leña, se alquilan o compran, dirigirse por carta a Defensa 419, A. C. v16

EXTRAVIOS Y HALLAZGOS

BUENA GRATIFICACION, SE DARA A quien devuelva perrita fox-terrier miniatura, blanca, con manchas negras, cola corta, que obedece al nombre de Lulú, que se extravió el 11 por la mañana, Salguero 989. v16

GRATIFICO A QUIEN DEVUELVA llavero con 9 llaves; Cochabamba 4183. v15

LIBRETA DE DEPOSITO A PLAZO FIjo del Banco Español del Río de la Plata, Libro 47, folio 697 a nombre de José Pérez Fernández núm. 16, se ha perdido. Se ruega devolverla al mismo Banco. v15

LIBRETA DE DEPOSITO A PLAZO FIjo del Banco Español del Río de la Plata a nombre de Diego González Sánchez, se ha perdido, se ruega devolverla, Castro 1158, se le gratificará. v17

PERRITO SE HA PERDIDO, BUSTAMANte 1645, negro, pelo corto, atiende al nombre de Boy. Buena gratificación.

SE RUEGA ENTREGAR EN SAN JOSE 15, un monedero de plata perdido el jueves 14, entre 11 y 12 del día, en la calle Florida.

SE HA EXTRAVIADO UNA CARTERA color negro; el que la devuelva será gratificado, Esmeralda 22, piso 2o., Guillermo Armand.

UNA PERRA DE CAZA SE HA extraviado, blanca con manchas amarillas, se dará buena gratificación al que la devuelva, Uspallata 975. v15

ARRENDAMIENTO DE TIERRAS

CHACRAS AL TANTO POR CIENTO DE la cosecha, en Córdoba, tiene siempre Agustoni, Corrientes 425. v16

CAMPO EN EL PARTIDO DEL AZUL, 996 hectáreas, con población, potreros y molino, se arrienda; tratar con Pedro Elizalde, Alsina 2095, Buenos Aires. v20

CAMPO EN NAVARRO A UNA LEGUA de "Las Chacras" y a dos de Navarro y Zapiola, se arriendan 750 cuadras de campo dividido en dos potreros con dos molinos, poblaciones, etc. Informes Colombres 74. v17

CAMPO ALFALFADO HASTA 3.000 hec., se tomaría en arrendamiento con contrato por 3 a 4 años. Se prefiere zona central de Buenos Aires, bien alambrado y agua dulce. Ofertas a Farran y Zimmermann, Cangallo 456. v15

PARTIDO LUJAN, ARRIENDAN 315 Hectáreas ganadería, la estación San Eladio en el campo, Callao 134, F. Hoz. v20

PARA TAMBO O INVERNADA ARRIENdo 350 cuadras campo muy pastoso, dividido en 4 potreros, molino, tanque, población, comodidades, a 2 1|2 horas al Sud, junto a estación, tratar Venezuela 1981. v17

SE ALQUILAN 300 CUADRAS CAMPO flor, apto para tambo, a 3 horas de la Capital, informes Esmeralda 142.

PERSONAS BUSCADAS

GREGORIO REDONDO DESEA SABER el paradero de su prima Pilar Redondo de Alonso; Hospital Muñiz, sala 20. v22

PETRONA CONTRERA, DESEA SABER el paradero de su hermana Dionisia Contrera, calle Aserett 390, Adrogué (F. C. Sud). v13

RICARDO RAMIREZ GINETE, DE PUNta Arenas, se necesita por asunto de su interés, dirigirse Bdo. de Irigoyen 171.

VENERANDO BISPO QUIROGA, LO busca su esposa Asunción Ferreyro; calle Atuel 600, capital. v15

COMPRA Y VENTA DE MAQUINAS

A COMPRAR MOTORES ELECTRICOS, dínamo, resistencia, automático, polea, trasmisiones, herramientas, etc., compro y cambio, gran ocasión; México 1739, U. T. 6313, Libertad. A. Bernardi. v19

CALDERAS A VAPOR Y MOTORES vendo, compro y cambio, Uspallata 940. v17

GRAN OCASION: MOTORES, MAQUINAS y accesorios en general, nuevos y de ocasión, encontrarán en la casa Depietri, máquinas sueltas e instalaciones completas para aserraderos carpinterías, herrerías, talleres mecánicos, panaderías, tintorerías, lavaderos, imprentas, litografías, cartonerías, jabonerías, biógrafos, pequeñas y grandes fábricas eléctricas y demás industrias en general, única casa en condiciones, por su seriedad y garantías absolutas en las ventas; nadie podrá alcanzar nuestro éxito, comprobamos que vendemos con la actual crisis más de cien motores mensuales, y nuestros artículos los vendemos instalados, probados y garantidos, si no diesen resultado, los aceptamos de vuelta, vientemos y se convencerán; planos, presupuestos, permisos, embalajes y acarreos gratis, atendidos por personal técnico, instalaciones completas para biógrafos, liquidamos desde 400 $, motores a nafta acoplados con dínamos para pequeñas instalaciones de luz eléctrica desde 200 $, máquinas para hacer polvo de ladrillo y mezcla, nuevas, sobre carro con motores a nafta, eléctrico o vapor, muy buenas desde 500 $, motores eléctricos, dínamos y accesorios completos para electricidad, nuevos y de ocasión, el más grande y mejor surtido lo tiene la casa Depietri, y lo vende más barato que nadie; los garantimos e instalamos, si no funcionan bien, aceptamos devolución. Motores a nafta nuevos y ocasión, vendemos, probados, y garantidos de 1 HP, 50 $; 2, $ 80; 3, $ 100; 4, $ 150; 5, $ 180; 6, $ 200; 8, $ 300; 10, pesos 400; 15, $ 450; 20, $ 500; 30, $ 550; 40, $ 700; 50, $ 1.000, etc. Instalaciones completas para fábricas de hielo, frigoríficos varios tipos, desde 1.500 a 5.000 $. Molinos para harina, café, cereales y minerales en general, amasadoras Pensotti, Mesquini, Artolé, Porteña, magneto, serpentina alemana y otras, sobadoras varios tipos y alemana, accesorios completos para panaderías, para autos, vendemos bujías a 0.60 c|una hasta 5.000 líquido para limpiar metales, hasta 100.000 tarros, faros, faroles, magnetos, dínamos, acumuladores, pilas secas, cornetas, peras y accesorios, surtido de balanzas y básculas, cajas de hierro extranjeras, tanques para agua y cañerías, tornos mecánicos y para maderas, máquinas agujerear, recalcar, cortar, punzonar, sierras, cepilladoras, fresas, fraguas, bigornias, etc. Motores a vapor de 1 a 3 HP., 200 $ hasta 10 HP., 350 hasta 20 HP. 500 $, 30 HP. 650 $, 50 HP. 800 $, calderas y accesorios generales, trilladoras completamente nuevas Advance con motor a vapor o a nafta liquidamos varios juegos completos en 3.000 $, puesto sobre vagón. Oportunidad única, aprovechenla, aparatos embocadores Pawson, nuevos, flamantes, a 400 $ cada uno. ¡Ojo! panaderos; gran ocasión, instalaciones completas para panaderías desde 600 $, ascensores extranjeros y montacargas nuevos muy buenos líquido desde 500 $, bombas sueltas y acopladas varios tipos. A la casa Depietri, es donde todo el que precise motores, máquinas y accesorios generales, debe dirigirse, aceptamos cambios, Moreno 3328, U. Telef. 4233, Mitre.

MOTORES A VAPOR PORTATILES Y A tracción vendo, Uspallata 940.

MOTOR MARINO, A NAFTA, 4 CILINdros, 20-30 H.P., buen estado, se compra, Moreno 1112. v16

MOTOR MARINO INGLES MARCA "Britannia" 20 HP. magneto Bosch, se vende, Graham, Belgrano 977, Capital. v15

MEZCLADORA Y MOTOR PARA CONStructores o mosaistas, ocasión, Alberti 1077.

MAQUINA NORTEAMERICANA, RECCE, de hacer ojales al calzado, se vende, Cochabamba 2811. v16

MOTORES A NAFTA de 2, 2 1|2, 3 caballos, bombas centrífugas de 3, 2 1|2 y 3 pulgadas, aparejos, maderas, etc. usados, se vendo Dorrego 2886. v16

MAQUINAS TEJER MEDIAS COMPRO usadas, sistema Nigri, reforzadas, indicar precios, escribir Sr. S. F., casilla correo 34. v19

MOTORES ELECTRICOS, VAPOR, NAFta, máquinas industriales, mercaderías, etc., de ocasión, compra y vende "La Mecánica", Herrera 414. v16

MOTOR "Antoniette" DE 60 CABAllos, 8 cilindros, 120 kilos para lancha o aviación, se vende de ocasión. Verlo Boulogne sur Mer 612; tratar Días de Vivar, 25 de Mayo 140, esc. 9.

MOTOR ORUGA EN BUEN ESTADO SE vende, aprovechen que escasean en plaza los motores, la cosecha está asegurada, se da a prueba, precio 3400 $, datos Lavalle 472, 4o. piso.

OTTO, MOTOR A NAFTA, 16 HP., EN 600 $ y otro marino, 6 cilindros, 60 HP., de ocasión; Triunvirato 1287.

ROMPEDORA DE PIEDRA, PORTATIL, vía cauville vendo, Uspallata 940.

SIERRA SIN FIN, VOLANTES DE 0.80 vendo en 80 $, también canjeo por madera de álamo, atención aserraderos, isleños Tucumán 1532, Coop. 309, Central.

VENDO MAQUINA DE ESCOPLAR A mano, Seguí 1815. v15

MATERIALES DE CONSTRUCCION

A 2 $ COLUMNAS: PUERTAS Y VENtanas barato; Pueyrredón 623. v16

A 20 CTS. M. TEA 3x3 Y 3x4, CHAPAS cinc desde 30 cts., Pueyrredón 623. v16

A $ 3, 5, 12, 15, 25 y 35; MIL PUERTAS y ventanas nuevas, Charcas 3940. v16

A 12 CTVS. METRO LINEAL MACHIMbre tea 1x3 nuevo, Charcas 2940. v16

ATENCION: CHAPAS LIQUIDO, BROcales; San Juan 2646. v16

APROVECHEN TTS. T del 12, 16, 20 DE 3 mts. barato, San Juan 2646 v16

A 30 $ EL MILLAR DE BALDOSAS francesas coloradas vendo, Salta 1953. v16

A 100 METROS PIEDRA, 500 TABLAS 2x12, 0.40 y 50 m., San Juan 2646. v16

A COMPRAR USADO, CHAPAS, PUERtas, ventanas, celosías, madera, columnas, Corrientes 4569. v16

ALFAJIA TEA 1x3, NUEVA, A 0.11 cent., piso id a 0.12 cent., Rivadavia 3126. v16

ACUDAN, PUERTAS, CELOSIAS, VENtanas, mosaicos cualquier precio; San Juan 2646. v16

A 29 CTVS. METRO ALAMBRE TEJIdo, 0.80 postes y 3.80 puertas, Mitre 139, Avellaneda. v16

A 38, 40 Y 45 CTVS. METRO ALAMBRE tejido nuevo, puerta hierro, 4 $. Charcas 2940. v16

A LIQUIDAR 40.000 PIES MADERA, 1x6, 1x12, 3x6, 3x3, 2x3, 500 chapas de 8 a 10 pies, tratar San Juan 2644. v17

A COMPRAR BARATO USADO, TIRANtes, chapas, puertas y ventanas, Rivadavia 3126. v16

A 12 CTS. METRO LINEAL MACHIMbre tea 1x3, nuevo y 0.11, alfajía tea 1x3 nuevo, Mitre 139, Avellaneda. v16

A 71 CTS. METRO TIRANTE TEA, DE 3x6, nuevo, 3x3 a 35 1|2 y 2x3 a 23 1|2, Charcas 2940. v16

A 1.90 CHAPAS CANALETA 6 PIES, nuevo, "Globo"; 7 $ 2.30; 8 $ 2.70; 9 $ 3.10 y 10 $ 3.50; Charcas 2940. v16

ANTES DE COMPRAR PUERTAS Y ventanas, pidan catálogo a J. A. Iriarte e hijo; Montes de Oca 1525 o Rivadavia 3047. Se remite gratis. v5nov

A COMPRAR BARATO PUERTAS, VENtanas, celosías, tirantes m. dura, columnas, balcones, rejas, maderas usadas y nuevo, Córdoba 3620. v16

COLUMNITAS DE MARMOL USADAS vende Independencia 2770. v16

CHAPAS USADAS, TIRANTILLOS, MAchimbres, vende Independencia 2770. v14

CHAPAS CINC BUEN USO, A 19 $, 100 kilos, tirantes tea y hierro I, todas medidas; tablas, tablones, machimbrados, cabriadas, maderas, vendo; Salta 1953. v16

PUERTAS CEDRO Y PINO, COLUMnas, balcones buen uso, vende Independencia 2770. v16

PORTADA CANCEL DE ROBLE, CON cristales, buen uso, vende Independencia 2770. v16

PUERTAS DE CALLE DE PATIOS, ventanas, celosías y tirantes tea, mosaicos y mármoles, todo usado; Carlos Calvo 3209. v16

SE VENDEN TIRANTES DE MADERA dura, varios Australia y Grabe.

MATERIALES DE CONSTRUCCION

SE VENDEN 3.000 CHAPAS CASI NUEvas y tirantes; Av. La Plata 246. v16

SE VENDE UN GALPONCITO PARA depósito en el Puerto de la Capital, Dique 2, de madera y forrado con cinc, de buena construcción casi nuevo. Ocurrir Defensa 485, escritorio 7. v16

TABLAS PINO 1x12 Y ESCALERAS, estantería buen uso; vende Independencia 2770. v16

VENDO PUERTA MADERA, MATERIAles construcción nuevos, usados, fierro canaleta, P. Unidas 65. v15

VENDO 60 TABLAS 1x12 USADAS, TIrantes 2x3, 3x3, 3x4, tablones 2x12 y otros materiales usados, Chiclana 3674. v15

AVISOS VARIOS

A LOS POSEEDORES DE TARJETAS DE rifa de una americana y dos petizos, se avisa que se posterga para la 2a. jugada de diciembre, Tucumán 1749.

BOX Y EJERCICIOS FISICOS, LECCIOnes, sala, Rivadavia 863. v21

CONCERTISTA DESEA ALQUILAR UNA buena arpa, Santa Fe 2221.

COLECCIONISTAS—OPORTUNIDAD vendo colección monedas antiguas varios siglos y antes era "Cristo". Verlas Victoria 303.

COMISION NACIONAL DE BELLAS ARtes: Debiendo tener lugar próximamente los concursos de becas para perfeccionar estudios artísticos en el extranjero, llámase a inscripción por el término de 30 días, a contar desde la fecha, a fin de proveer las siguientes vacantes: Pintura (paisaje), una beca. Escultura, tres becas. Música, dos becas. Arquitectura, dos becas. Los interesados que se encuentren dentro de las disposiciones reglamentarias, pueden inscribirse en la secretaría de la Comisión Nacional de Bellas Artes (Arenales 697), Pabellón Argentino, todos los días hábiles de 1 a 3 p. m. Sábados, de 9 a 11 a. m. Buenos Aires, octubre 1o. de 1915. El secretario general. v30

MUEBLES EN ALQUILER NECESITO, casilla correo 1667.

SE DESEAN ALQUILAR DOS JUEGOS DE dormitorio, dirigirse, Rodríguez Peña 2061.

TALLERES MECANICOS, QUE TENGAN poco apuro, tengo varias máquinas que arreglar, doy mitad en efectivo y mitad en cañerías de 1 3|4 pulgadas, Avenida Sáenz 1044.

COMPRA Y VENTA DE AUTOMOVILES Y ACCESORIOS

AUTOS NEUMATICOS A PLAZOS pago patentes, D. S. Brujis, Castelli 269. v20

AUTO RENAULT SE VENDE, LOBOS 1951, Flores. v16

AUTOS PARTICULARES VENDO, REnault, Hispano, Fiat, Lancia, Bracier; Victoria 2170.

AUTOMOVIL LANDAULET O DOBLE faeton Renault o Fiat compro, Moreno 1969. v15

AUTO FAETON 25 HP, DE HUELLA 7 meses uso, particular 1.500 $, Junín 1271. v15

AUTOMOVIL DOBLE FAETON, TRABAjando en plaza, vendo barato; Boedo 891. v15

AUTO STOEWER 22 HP, DOBLE FAEton y limousine desmontable como nuevo a toda prueba se vende, verlo Loria 554. v15

AUTO RENAULT MODELO 1912, 4 cilindros, landaulet, vendo, de 7 a 10 a. m. Melo 1861. v15

AUTO DIETRICH DOBLE FAETON alto para campo vendo 1.800 $, Juncal número 1211. v15

AUTO LLOYD, TAXI, TRABAJANDO, 20 HP, con 2 carrocerías se vende al contado, 3200 $, Sarmiento 3780.

AUTO BENZ, 12-20 HP., 3 MESES DE uso, se vende a prueba, por la tercera parte de su valor, Corrientes 3151.

AUTOMOVIL VENOT, LANDAULET, SE vende a prueba, verlo y tratar casa Vinot, Godoy Cruz 1539.

AUTO RENAULT 11-15 HP., TODA prueba, 2200 $, vendo urgente, San Juan 2118.

AUTOS — HOY BUENAS OPORTUNIDAdes, liquido un Mercedes, un coupé Pieron, dos doble faeton y tres voiturettes, de ocasión, Rivadavia 2219. v16

AUTOMOVILES, VOITURETTES, DOBLE faeton landaulet, vendemos, cualquier marca y fuerza, The Barbicane Co., Lavalle 1521.

AUTOS: VENDO RENAULT, DOS DOBLE faeton, dos voiturettes, Hispano e Imperia, ocasión, muy baratos, Rivadavia número 1757.

AUTOMOVIL DE GRAN OCASION, SE vende Hupmóbile nuevo, último modelo, un Clement y voiturette Sizaire Naudin, Sarmiento 1964.

AUTO DOBLE FAETON, BUENA MARca, se vende por ausentarse el dueño, patente y taxímetro pago, muy barato, Andes 1148, garage.

AUTOS: LA COTIZADORA, MORENO 722, vendo lujosos Renault, Delahaye, nuevo, limousine, Hispano, Peugeot, Hupmobile, nuevo y otras marcas, precios de ocasión.

AUTOMOVILES—HOY VIERNES A LAS 2.30 p. m. remataremos un gran lote de autos particulares y taxímetros y dos chatas automóviles Scat, N. Cabal, Callao 11.

AUTOMOVILES: 40 LIQUIDO POR cuenta de fábrica europea, gran fama, nuevos, hay para campo, voiturette, faeton, landaulet y limousine, gran ocasión, Uruguay 328, depto. 10 (encangado).

CARROCERIA DOBLE FAETON, TORPEdo, vendo barato, Anchorena 1703. v16

CHASSIS Stoewer CUALQUIER PRECIO vendemos, The Barbicane Co., Lavalle 1521.

COMPRO AUTOMOVILES AL CONTADO y presto dinero sobre ellos; Moreno 1168.

LANDAULET LIMOUSINE RENAULT, particular, en perfecto estado, se vende barato; Medrano 642. v15

MERCEDES RAMBLER, STOEWER Chalmers, especiales para campo, ocasiones, Tucumán 1745. v13

POR AUSENTARME VENDO AUTO landaulet, francés, en 950 $; Triunvirato 1287.

RENAULT LIMOUSINE PARA FAMILIA, Diatto, tipo taxímetro, ocasiones, Tucumán 1745. v13

REGIO AUTO FAETON DAIMLER NUEvo vendo, 22 HP., particular, Uruguay 328, depto. 10.

SE VENDE UN AUTOMOVIL RENAULT 14-20 HP., landaulet, Lima 1521.

SE VENDE UN AUTOMOVIL "DAIMLER" doble faetón, tratar Junín 1652.

SE VENDE AUTOMOVIL HUMBER, 4 cilindros, 15 H.P., baratísimo, Giribone 46. v16

TRES AUTOS RENAULT DE FAMILIA, únicos en plaza de estos tipos, landaulet y limousine, 20, 30 y 35 caballos, particular, últimos modelos vendo, Uruguay 328, depto. 10.

VENDO AUTO, 15 HP., FIAT, 2 CArrocerías, 2.000 $, a prueba; Gallo 2260, de 8 a 10 a. m. v15

VOITURETTE HISPANO, SUIZO, 20x30 HP. vendo precio de ocasión; Anchorena 1708. v16

VOITURETTE 4 ASIENTOS, COMO nueva, 4 cilindros, vendo de ocasión, Tacuarí 1270. v16

VOITURETTE PERFECTO ESTADO, A prueba, vendo Maipú 874, de 2 a 3, sin corredores. v15

VENDO BARATO, AUTOMOVIL PEUgeot 16-30 HP., doble faeton torpedo especial, ciudad y campo, poco uso, ocurrir Callao 44, 1o., de 2 p. m. en adelante.

CHAUFFEURS PEDIDOS Y OFRECIDOS

CHAUFFEURS: ESCUELA ITALIANA Sic, la más importante de la República; enseñanza especial, Las Heras 3023. v1nb

CHAUFFEUR FORMAL, CON BUENAS recomendaciones, se necesita. Presentarse de 8 a 9 a. m., Cabildo 2223.

CHAUFFEUR SE OFRECE PARA ciudad o campo, dirigirse a J. L. Pérez, Salguero 238.

CHAUFFEUR SE OFRECE PARA CASA particular, o de comercio, personalmente o carta P. Rey, Lavalle 452. v15

CHAUFFEUR SE OFRECE PARA CASA particular, sin pretensiones, o para taxímetro, Chile 1552, M. Marín. v18

CHAUFFEUR, ANTIGUA ACADEMIA Italiana, lecciones día y noche, $ 30, garanto examen y trabajo; Güemes 3544. v18

CHAUFFEUR MECANICO, 25 años, casado, libreta italiana y argentina, 5 años de permanencia en el país, excelentes certificados, se ofrece para ciudad o campo, sin pretensiones, a D. Sala, Juncal número 2842. v16

PRECISO CHAUFFEUR QUE DISPONGA de 200 $. trabajo desde hoy, de $ a 4, Valentín Gómez y Bustamante, lechería.

ANIMALES Y RODADOS

AHORA: VENDO BREACKS, MILORES y sulkys muy baratos, Cochabamba 2261

ATENCION! A CUALQUIER PRECIO liquido 200 carruajes y guarniciones, Azcuénaga 726. v23

AMERICANAS, BREACKS, DOCKARTS, milores, coches para campo, vendo; Independencia 3165. v20

AVES, HUEVOS, CONEJOS, 200 PREmios obtenidos, Criadero Chanteclair, Esmeralda 231. v19

BICICLETAS USADAS, GARANTIDAS, se liquidan muy baratas; Piedras 451.

BICICLETAS DESDE 25 $, DE OCAsión, vendemos perfectas, garantidas, The Barbicane Co., Lavalle 1521.

COMPRO CHARRET DE REPARTO, ruedas alta y fuerte, para campo, tratar Guatemala 4634.

DESEO COMPRAR CHATITA DE 2.000 a 2.500 kilos, San Antonio 385. v16

LIQUIDO CHATITA Y FURGON PARA todo reparto, Honduras 4249, fábrica.

MOTOCICLETA MACHELE, 2 CILINDROS 8 HP., casi nueva vendo, Viei 690.

MOTOCICLETA TRIUMPH, Y HUMBER, vendo; Quesada 4091, Villa Urquiza. v16

MOTOCICLETAS SE LIQUIDAN DOS garantidas a prueba, ocasión, Piedras 451. v16

ANIMALES Y RODADOS

OJO! TOROS SHORTHORN DE PEDIgree vendo; Piedras 376.

OCASION! AMERICANAS, milords, SULkys, breaks de paseo y de reparto se venden, Ruiz Díaz 374, B. al Norte. v15

POTROS, YEGUAS, CABALLOS, CARROS, chatas, guarniciones, lonas, etc., venderemos en remate el domingo 17 a las 2 de la tarde en nuestro local, Brasil 3151. Detalle: 12 potros pesados, especiales, 32 yeguas pesadas y livianas, buena clase, 22 caballos y yeguas de tiro y silla, Grippo y Bollón. v17

SE VENDE LINDO milord de poco uso, particular; México 2210. v16

SE VENDE UN CARRO Y CABALLO, tratar C. Calvo 1735.

SE COMPRA DUX O CANASTA, EN buen uso, prefiérese llantas de goma, Salta 134, V. S. v15

SE VENDE CHATITA CERRADA, LIVIAna, con 4 ruedas, como para reparto de almacén, poco uso, Ecuador 313, charret con toldo, a precio muy conveniente.

TRICICLO DE REPARTO VENDO DE ocasión, Santa Fe 1225.

ALQUILER de CASAS y DEPARTAMENTOS

ALQUILASE CASA VENTILADA DE 3 piezas y 2 chicas, Oro 2188. v15

ALQUILO 70 PESOS CASITA INTErior, 4 piezas; Entre Ríos 2176. v17

ALQUILASE EN BELGRANO CASA para familia; 3 de Febrero 1167.

ALQUILASE CASA 2 PIEZAS, FONDO en 50 $, Loria 1880, abierta de 2 a 5.

ALQUILO CASITA CERCA ESTACION Mármol, 15 $; tratar Maipú 472.

ALQUILASE DEPARTAMENTO COMOdo; Córdoba 2679, precio 60 $. v17

ALQUILASE CASA CHICHE, CON gran comedor, terraza, 100 $, Charcas 1232.

ALQUILASE BONITA CASA EN FLORES 50 $. Datos, Belgrano 916.

ALQUILASE LINDA CASA CON BUEnas comodidades, 100 $, Venezuela 287.

ALQUILO DEPARTAMENTO DE DOS salas, entrada exclusiva, Suipacha 708.

ALQUILO COMODA CASA PROXIMA subterráneo, Moreno 3523. v16

ALQUILASE CASA BOCA, 5 PIEZAS, Brandsen 2013.

ALQUILASE CASA, RINCON 1078, LLAves 1099, tratar Tucumán 373.

ALQUILO CASA ALTOS, 5 HABITAciones, etc., 100 pesos Garay 2620. v16

ALQUILO CASA DE 5 PIEZAS EN 75 pesos; Pichincha 1055. v16

ALQUILASE CASA BAJA, 2 SALAS, 3 piezas, demás comodidades, Ombú 234.

ALQUILO EN 100 $, CASA 7 GRANDES piezas, Gilis 350, Parque Centenario.

ALQUILASE CASA MODERNA, TACUArí 1235, con toda clase de comodidades.

ALQUILO CASA YAPEYU 858, 4 PIEzas, jardín, 80 $, llaves al 872. v16

ALQUILO EN PLAZA ITALIA, CASA nueva, todo confort, Thames 2451. v20

ALQUILASE BUENA CASA RECIEN arreglada, 24 de Noviembre 428.

ALQUILASE CASA AMENABAR 3251, 6 piezas, cuarto baño, fondo, 70 $.

ALQUILASE CASA COMODA, 5 PIEZAS y fondo, por 90 $; Yatay 1032.

ALQUILASE CASA ALTOS, 9 PIEZAS, 130 $, Arenales 2850. v18

ALQUILO CASITA ALTOS, 100 $, Constitución 1917, tratar 1206, de 9 a 12. v15

ALQUILO CASITA 3 PIEZAS, PARAGUAY y Oro 3210, Palermo, 65 $. v15

ALQUILASE POR 160 $, HERMOSA casa, Suárez 1599. v18

ALQUILO CASA 10 PIEZAS, TODAS comodidades, Viamonte 2856, altos. v15

ALQUILASE BARATO SARANDI 1176, esq. San Juan, casita moderna. v15

ALQUILASE LINDA CASITA MUY BArata; Independencia 1544. v16

ALQUILASE CASA BAJA, BARATA, 5 piezas, baño 160 $, Viamonte 1830. v15

ALQUILASE CASA DE 5 PIEZAS, baño, 150 $, San Martín 1130. v15

ALQUILASE ESPLENDIDA CASA, MÉxico 2352, de 10 a 3 p. m. v16

ALQUILASE CASA SANTA FE 1442, sol, luz, aire, ocho piezas, etc. v15

ALQUILANSE DOS CASAS ALTAS PAra familia, San Juan 2820. v17

ALTOS, 4 P. Y COM., ALQUILO Y LOcal garage o industria, Santa Fe 3800.

ALQUILO BUENA CASA, BAJA EN 300 pesos, Santa Fe 776, plaza San Martín.

ALQUILASE B. MITRE 839, 1er. PISO, llaves 3er. piso, tratar Charcas 1325.

ALQUILO PRIMER DEPARTAMENTO 3 piezas, luz paga, en 50 $, Pedernera 645.

ALQUILASE DEPARTAMENTO DE 3 piezas, precio módico; Sarmiento 833. v16

ALQUILASE CASA DE 7 PIEZAS, REcién pintada, 165 $, Azcuénaga 1313. v16

ALQUILASE LINDA CASA 6 PIEZAS, comodidades amplias, Zabala y Obligado. v16

ALQUILO CASA LARREA 781, BAJOS, tratar y llaves en los altos, de 8 a 5; precio 160 $.

ALQUILASE CASA ALTA, FLAMANTE, Gallo 1464; tratar Larrea 1271, de 9 a 2 p. m. v17

ALQUILASE CASA QUINTA, CON todas comodidades, 85 $, García del Río 3934.

ALQUILASE CASA MODERNA, TODAS comodidades, cerca subterráneo, Colpayo 65, Caballito, dirigirse en los altos.

ALQUILASE CASA EN BELGRANO con todas comodidades, 65 $. Freire 1316. Verla de 9 a 5.

ALQUILASE CALLAO 659, PISO 2o., llaves en zapatería, alquiler 140 $, ocurrir Córdoba 2710.

ALQUILO CASA ALTOS, 5 HABITACIOnes, etc.; Patagones 521, precio 140 pesos. v16

ALQUILASE LINDA CASA, 3 DORMITOrios, comedor, hermoso baño, dependencias espléndidas Quintino Bocayuva 864.

A 55 $ SE ALQUILA CASA CON TRES piezas grandes una chica, cocina, fondo y demás; Gaona 1790.

ALQUILO CASA 5 HABITACIONES Y demás comodidades; Valentín Gómez 3621. v16

ALQUILANSE LINDOS DEPARTAMENtos modernos de 5 piezas a 135 $, Paraná 638.

ALQUILASE ESPLENDIDA CASA pintada y empapelada; Río Bamba 970. Verla de 9 a 12. v16

ALQUILASE HERMOSA CASA ALTOS, aireada, muy sana; Bolívar 879, verla de 1 a 6.

ALQUILASE CASA MEDIANA, comodidades, barata, calle Conesa 1326, Belgrano. v16

ALQUILO LINDA CASITA BARATA, próxima parque Centenario, Campichuelo 1291. v16

ALQUILO CASA BAJA, MUY COMODA, recién pintada; verla de 1 a 6; Belgrano 1379. v16

ALQUILASE CASA QUINTA EN RAMOS Mejía, 5 habitaciones y comodidades, precio 100 $ por mes; Santa Fe 1600.

ALQUILASE 40 $, CASA 6 PIEZAS, MUcho terreno, en Flores, razón a la vuelta, Morón 3281.

ALQUILASE DEPARTAMENTO, SALA grande, antesala, cocina, baño, 50 $; Medrano 822.

ALQUILASE CASA NUEVA, 2 SALAS, vestíbulo, 2 dormitorios, comedor, 70 $, etc., El Cano 4020.

ALQUILASE DEPARTAMENTO A LA calle, con comodidades, 2 piezas, baño y cocina, 70 $; Santa Fe 2426. v16

ALQUILO PLAZA FLORESTA CASA alta nueva, confort, 6 ps., 135 $; Bogotá 3800. v16

ALQUILASE ESPLENDIDA CASA DE 10 piezas, con todo confort, precio reducido; Corrientes 881.

ALQUILASE, TACUARI 1395, CASA muy buena, para familia, nueva, piezas, baño, etc. tratar Paraguay 2614.

ALQUILASE QUINTA DE UNA MANZAna, con casa, Tequendama 5150, Villa Devoto; tratar en la misma. v16

ALQUILASE CASA CHICHE 5 PIEZAS, baño puesto, garage, jardín, piezas para el servicio, Aguilar 2655|57, Belgrano. v16

ALQUILO GUARDIA VIEJA 3836, MOderna, 10 p., 100 $, y departamento; Matheu 1017. v16

ALQUILASE CASA DE ALTOS 7 PIEZAS dos cuartos de baño demás comodidades, Cabello esq. Vidt, 100 $ mensuales. v18

ALQUILASE CASA NUEVA 6 PIEZAS, vestíbulo, electricidad, comodidades, barata 120 $, a mayores, Saavedra 1156. v15

ALQUILO CASA NUEVA, SALA, 3 habitaciones, Avenida San Martín 1500, 60 pesos. v18

ALQUILASE LINDA CASITA, MALABIA 527, cuatro piezas, baño, cocina, vestíbulo, etc., 85 $. v15

ALQUILASE LINDA CASA, COMEDOR Y 4 dormitorios, baño y fondo, Morelos 561 (Flores). v16

ALQUILO DEPARTAMENTO 2 SALAS, baño, etc., Dorrego y G. Paz 2, $ 45, nuevos. v15

ALQUILASE LAVALLE 951, 2 PISOS DE 8 piezas cada uno, con todo confort y comodidades. v16

ALQUILASE RIVADAVIA 1352, 3o. PIso, en $ 150; llaves y tratar en la misma. v16

ALQUILASE EN $ 135, CASA 5 PIEZAS, Lezica 4190, 1|2 cuadra subterráneo; llaves al 4188; tratar Maipú 270. v16

ALQUILO 3 CASAS MODERNAS, 5 Y 6 piezas, servicio, Lima 1917 y 15 Noviembre 1131 y 25. v16

ALQUILASE LINDO DEPARTAMENTO a la calle, 1er. piso, todas comodidades 95 $; tratar Castelli 314, piso 2o. v15

ALQUILASE ESPLENDIDA CASA CON todas comodidades, Paseo Colón 1111; tratar Carlos Calvo 3879. v16

ALQUILO CASA EN 55 $, A UNA CUAdra subterráneo, est. Caballito; Coronda 194, 4 piezas, abierta de 4 a 6. v16

ALQUILER de CASAS y DEPARTAMENTOS

ALQUILASE DEPARTAMENTO 3 PIEzas, 45 $, Av. La Plata 565. v17

ALQUILASE, VICTORIA 2344, CASA altos, 7 habitaciones, vestíbulo, baño, etc.

ALQUILO EN 55 $ CASA NUEVA, ARENales 1558, Banfield, tratar Reconquista 200, Bs. Aires. v15

AMUEBLADO, DEPARTAMENTO ALquílase todo confort, Talcahuano 90, 2o. piso, izquierda, Ida Gherardi. v16

ALQUILO CASA BAJA, 5 PIEZAS, gas, luz eléctrica, en 100 $, Deán Funes 2051. v15

ALQUILANSE CASAS DE 5, 6 Y 7 piezas baño, de 80 a 100 $, Montes de Oca esq. Brandsen, tratar Brandsen 1731. v15

ALQUILO CASAS MODERNAS, 6 PIEzas, confort, Alberti 1313, de 8 a 10 y 3 a 4. v15

ALQUILASE DEPARTAMENTO GRANDE a la calle, moderno, barato; E. Unidos 838. v15

ALQUILASE UNA HERMOSA CASITA Río de Janeiro 1661; llaves al 1603; tratar Montevideo 834. v15

ALQUILO 250 $, CASA DE ALTOS, MOderna, muy cómoda, Arenales 2852, de 2 a 4. v16

ALQUILASE DEPARTAMENTO 3 PIEzas, estilo casita, luz y aire; Corrientes 1455. v16

ALQUILASE ESPLENDIDA CASA, CUAtro piezas y demás dependencias, luz y aire, precio módico; Corrientes 3989. v16

ALQUILASE CASA ALTA, FLAMANTE; Gallo 1464; tratar Larrea 1271, de 9 a 2 p. m. v17

ALQUILASE CASA MODERNA, 5 piezas, 2 servicio, luz eléctrica, agua caliente, etc., 2 cuadras subterráneo; Hidalgo 325.

ALQUILASE EN 70 PESOS CHALET 6 piezas, jardín, gas, luz eléctrica, Cramer 230, en Bernal, F. C. S.; tratar Defensa 346. v15

ALQUILASE PETIT HOTEL MODERNO, grandes comodidades, con garage para 2 autos, verla y tratar de 3 a 5 p. m., Ugarteche 19. v19

ALQUILASE CASA 5 HABITACIONES Y dependencias, cloacas, gas, luz eléctrica, jardín al frente, fondo. Lerma 49, entre Río de Janeiro y Lavalleja. v16

ALQUILANSE DOS DEPARTAMENTOS nuevos, comodidades modernas, apropiados para recién casados, verlos de 9 a 12 m., Charcas 2669. v16

ALQUILASE EN 40 $ CASA DE 4, Y en 30 $ casa de 3 grandes piezas, Vilela 2619, una cuadra de Cabildo; tratar Arenales 1985.

ALQUILASE CASA MODERNA 55 $ mensuales 3 cuadras estación Ramos Mejía, con 1.700 metros terreno cercado, electricidad, etc. Sarmiento 632, ciudad.

ALQUILASE EN MORON, CASA CON jardín, 7 piezas, luz eléctrica, a 2 cuadras estación, 90 $, tratar Rivadavia 1445, Morón. v17

ALQUILASE CASA NUEVA A 2 CUAdras de subterráneo estación Medrano, 135 $, 5 piezas, toda comodidad, mucha luz y aire; verla Rawson 61, de 3 a 5.

ALQUILO CASA NUEVA, IR J. G. PEña 36, está casi esquina Rivadavia 4660 y a 1|2 cuadra del subterráneo, estación Río Janeiro.

ALQUILASE CASA ESPACIOSA recién pintada, 8 habitaciones, servicio, etc, gran azotea, Acevedo 1636, Palermo, precio muy reducido. v16

ALQUILASE DEPARTAMENTO CASITA nuevo, 4 grandes piezas, baño, azotea, sol, comodidades, baratísimo 60 $, a mayores, Pavón 2345. v16

ALQUILANSE 2 ESPLENDIDAS CASAS, 1o. y 2o. piso, independientes, 5 y 6 piezas, más 2 de servicio, baño instalado, $ 130, Tacuarí 1767. v18

ALQUILASE CASA 2o. PISO, RECIEN empapelado y pintado, mucha luz, Sgo. del Estero 353, tratar en el 351, de 11 a 3. No tiene papel. v16

ALQUILASE REGIO CHALET, ALTOS y bajos, hermoso jardín, baño, luz eléctrica, instalado, tres cuadras de la estación Colegiales, Zapiola 1001, Belgrano. v16

ALQUILASE, GRANDE, LUJOSO PRImer piso, 4 dormitorios, 2 baños, portero, ascensor y demás comodidades; Paraná 662.

ALQUILASE HERMOSA CASA DE ALtos, para familia, 6 piezas, baño, electricidad, patio cubierto, gran terraza, 170 $; Carlos Calvo 4319.

ALQUILO CASA 4 HABITACIONES, agua corriente, una cuadra del 84 .85, cuatro del 2, 5, 26 y subterráneo, 60 $, San Eduardo 1076.

ALQUILO BARATO 2 CASAS, COMO nuevas, 5 p., 2 baños, 2 cocinas, patio mosaico, pileta, gas, agua corrte., Terrada 936, 70 $, y 978, 65 $; tratar Victoria 1028, Pascual. v16

A 5 CUADRAS PLAZA FLORES, IR POR calle Varela, alquilo hermosa casita, 4 habitaciones, incluso sala, $ 70; Tandil 2683, adoquinado, llaves almacén esquina Varela. v15

ALQUILASE EN BELGRANO, MUY CENtral, Cabildo 2323, hermosa casa de altos, moderna, muy cómoda, diez habitaciones, dos cuartos de baño, etc.; tratar Cabildo 2321. v16

ALQUILO CASITA CHICHE, PARA FAmilia, todas comodidades, 2 piezas, cocina, baño, w. c., bomba semisurgente, por 25 $. estación Talleres, F. C. S., Carlos Clade 561, tratar Almirante Brown 1455, Boca. v16

ALQUILANSE DOS CASAS DE ALTOS, Charcas núms. 1975 y 1981. Tienen todos los detalles de confort, hall, sala, escritorio, comedor, office, toilette, 5 dormitorios, baño, 2 piezas y baño de servicio, cocina, antecocina etc. Abiertas de 9 a 12 y de 2 a 5. v18

ALQUILASE MAGNIFICA CASA, NUEva, con tranvía a la puerta y muchas comodidades, Paraguay 3533, altos, 5 piezas grandes, una chica, vestíbulo, luz eléctrica y baño completo, alq. 80 $. tratar por la mañana, Bulnes 1735 y por la tarde, S. Moreno y Cía., Cangallo 668.

BELGRANO CASA ALQUILO 90 $ SALA comedor, 5 piezas, vestíbulo, baño, terraza, Amenábar 2861 y Congreso. v16

BANFIELD, C. PELLEGRINI 1988, ALquilo chalet con 7 piezas y demás comodidades, verla todo el día, precio 90 $. v15

BANFIELD: ACEVEDO 1112, CASA MOderna, 4 c. est., 7 p., 2 de servicio, jardín, económica baño, luz eléctr., aguas ctes., etc. se alquila por 100 $ mensuales, tratar Alem 1381, de 3 a 5. v15

CASA ESPLENDIDA, 2 SALAS, 4 PIEZAS, baño, comodidades 90 $, Rioja 1638.

CASA BAJA MODERNA CON TODAS comodidades se alquila en Venezuela 2142.

CASA MODERNA DE ALTOS ALQUILAse; Pueyrredón 1229; llaves al lado. v16

CASITA SE ALQUILA DE 4 HABITAciones, Gazcón 939. v16

CASA MODERNA, 5 PIEZAS Y 2 DE servicio, alquílase, Peña 2461. v15

CASA TUCUMAN 1128, 5 PIEZAS, BAño, ascensor, etc., alquilo. v16

CASA NUEVA, SE ALQUILA A FAMILIA, Victoria 2115; tratar Viamonte 920. v15

CASA SE ALQUILA, 4 HABITACIONES, 90 $, Vélez Sarsfield 364. v15

CASA CHICHE ALQUILO, OLAVARRIA 1850, en 100 $. v16

CASA SE ALQUILA, COCHABAMBA 4030; tratar en la misma. v16

CASA BAJA, MODERNA, MUY COMOda, alquílase barato, México 1364. v16

CASA ALQUILO NUEVA 10 PIEZAS, 200 pesos, Beruti 3807, abierta de 2 a 5.

CASA NUEVA, 7 PIEZAS, TERRAZA, 200 metro, alquilo, 135 $, Curapaligüe 120. v21

CASA ESPLENDIDA, MODERNA, LUJOsa, confort, 6 piezas serv., terraza 155 $, B. Mitre 4327. v16

CASA 4 PIEZAS GRANDES, LUZ ELECtrica, 100 $, Charcas 3312, tratar al 3322. v16

CASA BAJA 6 PIEZAS, VESTIBULO, comodidades, alquilo 165 $, Independencia núm. 774.

CASITA CHICHE, MUY BARATA, ESTAdos Unidos 2922, alquilo 80 $, llaves al 2916. v15

CASA ALQUILO DE SALA, 3 PIEZAS, con mucho terreno precio 60, Jujuy 1181, tratar Esmeralda 790. v16

CASA NUEVA DE 3 GRANDES HABItaciones, baño y cocina instalados, se alquila en 150 $, San Juan 2343. v17

CASITA FLORES ALQUILO EN 40 O 45 $, Esperanza 725, tratar Constitución 1424. v15

CASA-QUINTA, ADROGUE, CALLE Castelli 281, alquílase 80 $, informes Rawson 41. v17

CASA 3 PIEZAS, 1 SERVICIO, baño completo, agua caliente, etc., 90 $, Rioja 1072. v17

CASITA DE DOS PIEZAS, COMODIDAdes y jardín, alquilo en 20 $; ocurrir Trafúl esq. Sali, casa No. 9. v16

CASA DE ALTOS, MODERNA, SE ALquila, 9 habitaciones, 170 $, Lima 754, tratar al 761. v16

CASA DE SALA Y TRES PIEZAS, A 2 cuadras plaza Once, se alquila en 90 $, Catamarca 242. v15

CASA CHICHE, 6 PIEZAS, CUARTO baño, comodidades, $ 125, Constitución 3445. v16

CASA NUEVA SE ALQUILA, CON 16 habitaciones y dependencias; Paraná 872, tratar Viamonte 920. v16

CASITA CON TERRENO Y JARDIN ALquílase en 35 $; Guayra 4621, tranvía 96, llaves al 4651. v16

CASA NUEVA, DE LUJO, VENTILADA, alquilo para familia distinguida, Sarandí 1146. v16

CASA 3 PIEZAS ALQUILO 35 $, TRANvías 44, 27 y 26, Santander 1149, tratar Alsina 1618. v16

CASA SE ALQUILA MODERNA, CON 10 piezas, 2 baños, en 260 $, Uruguay 1275, tratar Rivadavia 3434.

CASA ALTA SE ALQUILA, 6 HABITAciones principales y dependencias, verla de 3 a 5, Arenales 2264. v17

CASA CHICHE 5 PIEZAS, baño, GALEría, terraza, 65 $, Amenábar 2390, Belgrano.

CASA MODERNA, 11 PIEZAS, VEST., despensa, baño caliente, luz eléctrica, azotea, 140 $, Avellaneda 3031, Flores.

ALQUILER de CASAS y DEPARTAMENTOS

CASA ALTA FLAMANTE COMODIDADES nueve piezas principales alquilo, Agüero 1248. v16

CASA ALQUILASE, 4 PIEZAS Y SERvicio, jardín y fondo, 70 $, Holmberg 2749, Coghlan.

CASA ALTA, MODERNA, 5 HAB. Y UNA serv., alquilo a familia, 160 $, Azcuénaga 204, 9 1|2 a 11.

CASA CHICHE 4 PIEZAS Y UNA DE servicio, todas comodidades, alquílase; Solís 1121.

CASA DE TODO CONFORT PARA 1 O 2 familias, se alquila en 100 $, Convención 616. v17

CASA ALTA SE ALQUILA 6 HABITAciones, baño, etc. Humberto esq. Jujuy, alquiler 120 $.

CENTRAL Y MODERNA CASA ALQUILO, Bolívar 782, 4 piezas, 1 servicio, baño, azotea.

CASA-QUINTA EN EL PUEBLO DE RAmos Mejía, se alquila; tratar Cerrito 1174.

CASA BAJA MODERNA ALQUILASE 4 piezas y demás comodidades; Carlos Calvo 850. v24

CASA ALQUILO MODERNA; SARMIENto 3468, líneas Anglo, 86, 13, 27, 12, precio 140 pesos. v17

CASA ALQUILO, 6 PIEZAS Y COMOdidades, recién refaccionada, verla y tratar de 2 a 4, San Carlos 4158.

CASA SE ALQUILA, 6 PIEZAS, CON todo el confort, verla todo el día, Independencia 691.

CASA ESQ. SE ALQUILA, CALLE ESTAdos Unidos No. 2600; tratar Córdoba 1537, de 12 a 2.

CASA MATERIAL, SALA, DOS PIEZAS alquilo 40 $, Lautaro y Zuviría, tratar Santa Rosalía 1416. v15

CASA ESQUINA, 4 SALAS, LUZ ELECtrica, 120 $, Charcas 3306, tratar al 3322. v16

CASA CON TODO EL CONFORT MODERno, se alquila, una cuadra est. Colegiales, Esteco 2969, tratar Rioja 1266. v16

CASA PAMPA 2511, ALQUILO, MODERna, alta, 7 habitaciones, 3 servicio, 2 baños instalados. v16

CASA DE 6 GRANDES PIEZAS CASI nueva, 2 patios, luz eléctrica, cloacas, etc., alquilo en 130 $, Estados Unidos 2792. v16

CASITA ALQUILO 36 $, 2 CUADRAS estación Bernal, Vaccari esq. Chiclana, 3 piezas, jardín, aguas corrientes, luz eléctrica, gas.

CASA CON JARDINES ALQUILO PAra familia, sanatorio o liceo, con o sin muebles, Verla de 2.30 a 5 p. m., Caseros 1690. v19

CASA CHICHE VENDO 14.000 CEDULAS, 8.000 al contado, 6 piezas, Garay p. Entre Ríos, tratar Garay 1427, Medina, de 7 a 2.

CASITA DE 2 PIEZAS Y UNA DE ALtos, que está alquilada en 10 $, si así se desea, queda en 45 $, Pringles 271, tratar Defensa 695. v17

CASA CHICHE, PARA FAMILIA, SE alquila barato, en Lomas, a 5 minutos de la estación, Loria 377, tratar en Buenos Aires, Lima 1763. v18

CASA MODERNA, PARAGUAY 1031, 1er. piso, con 6 habitaciones principales y 2 de servicio, vestíbulo, baño, cocina, ascensor, alquílase en 180 $. v16

CASITA CHICHE, MUY CENTRAL, SE alquila, 4 piezas, cocina, baño y comodidades, B. Mitre 1831, entre Callao y Río Bamba, verla y tratar de 2 a 4 p. m. v15

CASA SE ALQUILA 250 $ CON 7 piezas baño, luz eléctrica, gas, con entrada de carros y galpón de 15x25 mts, Matheu 1558-1560. v17

CASITA CHICHE, ESTILO MODERNO, con 2 salas, 3 habitaciones y comodidades, alquilo barato, Venezuela 2670, tratar Perú 341, de 1 a 2 p. m. v16

CASA MODERNA, MUCHA LUZ Y AIRE se alquila, 8 habitaciones, 2 cuartos baño, todo confort, ver y tratar Entre Ríos 2025. v20

CASITAS INTERIORES, 4 HABITACIOnes, cocina, baño con accesorios, electricidad, muy baratas, Sarmiento 2377 y 2337. v16

CUMO PARA NOVIO, CASA 65 $, SALA, dos dormitorios, jardín, baño, cocina gas, electricidad, tranvía Maldonado al frente, Darwin 891. v16

CASA SE ALQUILA, 5 DORMITORIOS, cuarto de baño, cocina, jardín, agua corriente y luz eléctrica en 80 $, Arévalo 1553. v16

CASA MODERNA, 7 PIEZAS, VES., BAño caliente, azotea, luz y camp. eléctricas, $ 100 Argerich 526 esquina Avellaneda, Flores.

CHALET RECIEN PINTADO Y EMPAPElado, 11 piezas, jardín y agua corriente, se alquila con o sin muebles, $ 120, Pino 3936, tranvía 96.

CASA 5 PIEZAS, 100 $, TODAS COmodidades, otra 4 piezas, nuevas, alquílase, personas mayores a 1 cuadra del subterráneo Medrano; Rivadavia 4124.

CASA MODERNA, DE ALTOS, 5 PIEZAS y una servicio baño, agua caliente, cloacas, etc, se alquila, Sadi Carnot 124, precio 140 $. v17

CASITA-QUINTA EN RAMOS MEJIA, calle Viamonte 544, todas comodidades, cerca estación, alquílase para fin de mes, precio 90 $, tratar Terrero 358, Flores.

CASA DE ALTOS, MODERNA, ALQUILO, 2 salas al frente, otra habitación interior, pieza de servicio, baño, terraza y demás comodidades, $ 50; Warnes 909; llaves en el almacén esquina Thames. v18

CASA DE ALTOS INDEPENDIENTE, con mucha luz, sol y aire, vestíbulo, sala, escritorio, 3 dormitorios, gran comedor, cuarto de baño con calentador e instalaciones completas, cocina, patio, pieza y w. c. servicio con instalación de luz eléctrica en toda la casa, recién pintada y empapelada. Alquílase en $ 160 mensuales. Visítese de 1 a 5 p. m., bulevard Entre Ríos 1629.

CASA SE ALQUILA, ALTOS, INCLAN 2629, recién construida, todo confort, 2 salas, con balcón, espacioso vestíbulo, comedor, 4 lujosas habitaciones, dos cuartos de baño, dos piezas de servicio, cuarto de lavar, gran terraza y demás comodidades, cocina económica, aguas corrientes, gas, luz eléctrica, etc., alquiler 200 $, verla de 2 a 4 p. m., tratar Junín 1155, de 3 a 7, p. m. v15

DEPARTAMENTO CON TODAS COMOdidades se alquila, Salta 180. v16

DEPARTAMENTO ALQUILASE 55 $; Rivadavia 3840. v17

DEPARTAMENTO COMODO ALQUILAse, 3 piezas, 45 $; Loria 1539. v16

DEPARTAMENTO DE 6 PIEZAS EN 70 $ alquílase, Santa Fe 2671. v16

DONADO 2240, CON 3 PIEZAS, TRANvía 96 pasa por frente, 54 $. v16

DEPARTAMENTO 40 $, ALTO, ALQUILO, 2 piezas, Rioja 1266. v18

DOS DEPARTAMENTOS SE ALQUILAN Castelli 324; tratar Alsina 1067. v15

DEPARTAMENTO DE 3 PIEZAS ALQUIlo en 65 $, México 2042. v15

DEPARTAMENTO 60 $, ACEVEDO 2327 una cuadra de Santa Fe. v16

DEPARTAMENTO MODERNO SE ALquila 80 $, Rivadavia 3793. v16

DEPARTAMENTO $ 35, TRES PIEZAS y comodidades, Bolaños 200. v22

DEPARTAMENTO SE ALQUILA VICTOria 1222, 75 $, tratar Suipacha 129. v16

DEPARTAMENTO DE 3 PIEZAS GRANdes, 50 $. Charcas 3326 tratar al 3322. v16

DEPARTAMENTOS NUEVOS, 6 PIEZAS, etc., alquílanse 90 y 100 $, Alsina 3039. v17

DEPARTAMENTO SIN ALTOS, 45 $, 3 grandes piezas, gran patio, Jujuy 959. v16

DEPARTAMENTO COMODO Y BARATO, a la calle, se alquila, Humboldt 2483. v15

DEPARTAMENTOS A LA CALLE E INteriores, baratísimos, Venezuela 2354. v17

DEPARTAMENTO DE 2 PIEZAS, 40 $, Castro Barros 1136, y San Juan. v16

DEPARTAMENTO DE 3 PIEZAS, COMOdo y barato se alquila, Sadi Carnot 1167 v17

DPTOS. 4 PIEZAS 25 $, cloacas, etc, tratar allí, frente Tribunales de "La Plata". v16

DEPARTAMENTOS COMODOS $ 80, ALquílanse, 3 piezas, etc., C. Calvo 854 y Larrea 866. v24

DEPARTAMENTO COMODO 3 PIEZAS, cocina, pileta, luz eléctrica, Colombres 446, $ 65. v16

DEPTO. AL NORTE ALQUILO, 4 PIEzas, baño instalado, luz eléctrica, gas 70 $; French 2352, esq. Azcuénaga.

DEPARTAMENTO MODERNO, 3 piezas, comodidad lavar, alquilo 65 $; Charcas 1582. v16

DEPARTAMENTO ALQUILO, 5 PIEZAS, 80 $, a una cuadra de Santa Fe, Bustamante 1955. v17

DEPARTAMENTO ALQUILASE 3 PIEzas 50 $; calle Gral. Hornos 1480, frente plaza Herrera. v17

DEPARTAMENTO BAJO ALQUILO, tres piezas, baño instalado, hermoso, Sarmiento 1357. v17

DEPARTAMENTO NUEVO, CONFORT, moderno, calefacción, electricidad, alquilo 60 $, Independencia 4048. v15

DEPARTAMENTOS AMUEBLADOS, LUjosos, 5 y 9 piezas, alquílanse, Viamonte 752, 776 y Lavalle 730. v21

DEPARTAMENTOS SE ALQUILAN DE 2 y 3 piezas de 70 a 80 $, Viamonte número 1336. v15

DEPARTAMENTO PLANTA BAJA, 4 piezas y 1 para servicio, se alquila, Montevideo 983. v17

DEPARTAMENTO PISO ALTO 3 PIEZAS y una para servicio, se alquila, Montevideo 983. v15

DEPARTAMENTO, BAJO, SIN ALTOS, 3 grandes piezas, gran patio, 50 $, Garay 2398. v17

DEPARTAMENTO 2 PIEZAS, baño completo, artefactos de luz, patio, 50 y 53, Rioja 1082. v17

DEPARTAMENTO 4 PIEZAS Y DEMAS comodidades, gran terraza, muy chic, Carlos Calvo 1627. v16

ALQUILER de CASAS y DEPARTAMENTOS

DEPARTAMENTOS BARATOS, ANCHORENA 1130 con comodidades modernas.

DEPARTAMENTO A LA CALLE, 4 piezas, se alquila; Corrientes 1273. v16

DEPTO. NUEVO, PATIO, baño completo, artefactos eléctricos, 100 $, Belgrano 2648. v16

DEPTOS. DE 3 A 5 HAB., GAS, LUZ eléc., ascensor, alq. módico, Moreno 1326-42-60. v19

DEPARTAMENTO SE ALQUILA, 5 piezas, 3 grandes y 2 chicas, con todo confort moderno, 65 $; Alvarez 751. v16

DEPARTAMENTO SE ALQUILA, 6 piezas, 3 grandes y 3 chicas, con todo confort moderno, 80 $, Corrientes 4309. v16

DEPARTAMENTO, VICTORIA 2326, tres habitaciones, pieza servicio, baño, etc., 70 $. v16

DEPARTAMENTOS CENTRALES, 4 piezas y demás comodidades, se alquilan, Esmeralda 663. v15

DEPARTAMENTOS CENTRALES Y ELEGANTES, casa seria, se alquilan, Alsina 1150 y 1160. v21

DEPARTAMENTO MODERNO 4 PIEZAS y una de servicio alquílase, Tucumán 2216. v16

DEPARTAMENTOS TRES PIEZAS, COmodidades y electricidad, 60 $, alquílanse. Independencia 465. v15

DEPARTAMENTOS MODERNOS, LUJOSOS, esq. Sarandí y E. Unidos, 130, 140 y 100 $, a toda hora; portero habla inglés.

DEPARTAMENTO MUY COMODO, planta baja, sin altos, 3 habitaciones grandes, 70 $, San Juan 1957, llaves dep. 2.

DEPARTAMENTO NUEVO DE 5 GRANdes habitaciones, baño y cocina instalado, se alquila en 90 $; San Juan 2337. v19

DEPARTAMENTOS MODERNOS alquilo EN RECONQUISTA 629. Con 7 piezas y todas comodidades, tratar en la misma casa. v17

DEPARTAMENTOS INDEPENDIENTES, de 2 piezas, $ 55; de 3 piezas $ 65, con dependencias y comodidades. alquilo; B. Mitre 1930. v17

DEPARTAMENTO NUEVO, 3 HABITAciones, pieza servicio, baño completo, con agua caliente, instalación luz eléctrica, cocina económica y gas, se alquila 100 $, Alsina 1877. v18

DEPARTAMENTOS OHIC SE ALQUILAN por 65 $, Humahuaca 4351, entre Rawson y Pringles, compuestos de dos dormitorios, cuarto de baño con bañadera, inodoro y lavatorio con espejo, cocina, piecita y w. c. para servicio. v16

ESPLENDIDA CASA DE 5 PIEZAS Y DEmás comodidades, se alquila, Tacuarí 986. v15

EN FLORIDA, 2 CUADRAS ESTACION, calle Urquiza y Rivera, casa con 5 piezas 45 $, razón Victoria 802. v16

EN BELLA VISTA, F. C. P., ALQUILASE, a 2 c. est., quinta La Matilde, 6 habitaciones, amueblada y comodidades. v17

EN BELGRANO, O'HIGGINS 2289 SE alquila casa con jardín, tratar 25 de Mayo 294.

EN QUILMES, ALQUILASE CASA 5 piezas, cuarto baño, agua corriente, mucho terreno, en 38 $; verla Belgrano 825, Quilmes. v17

EN FLORES SE ALQUILA CASA MOderna, 10 hab y demás servicios, Argerich 68, está habitada, puede verse a toda hora. v15

EN SANTA FE 2546, SE ALQUILA COMOda casa, 10 habitaciones y demás comodidades, $ 230, contrato; llaves en el 2548; tratar Santa Fe 2128. v16

EN VILLA URQUIZA SE ALQUILA elegante chalet rodeado de hermoso panorama y comodidades, 6 meses, 500 $ por año 900 $, Av. Triunvirato 4045, dueño en el mismo, no hay papel.

EN FLORES SE ALQUILA CASA MOderna, de altos, de 6 piezas y escritorio, con todas comodidades, precio módico, tratar en la misma, de 10 a 12 m. o de 3 a 5 p. m., Granaderos 176, no tiene papel.

FLORIDA, F. C. C. A., ALQUILASE casita, sala, dormitorio y comedor, con cocina y cuarto de baño instalado, aguas corrientes, etc., luz eléctrica, 6 cuadras del ferrocarril y tranvía Lacroze, precio 65 $, llaves al lado, Liniers 1545. v17

GURRUCHAGA 533, CON 5 PIEZAS, azotea, 100 $; abierta de 9 a 11. v16

INDEPENDIENTE 1er. PISO, 230 $, Maipú 645, reciente construcción, lujosa, a familia distinguida, no hay aviso. v17

LINDA ESQ., ALTOS, BILLINGHURST y Arenales, toda clase de comodidades, 7 hab., vest., gran terraza, baño inst., pieza sirvientes, etc., alquilo. v15

MALVINAS 689, CON 4 PIEZAS, 2 A la calle, baño, etc., 70 $. v16

MORENO 1178, SE ALQUILAN DEPARtamentos, uno de seis y otro de cuatro piezas. v17

ORAN 792, FLORESTA, CASITA NUEVA, 60 $ alquílase, 3 dormit., comedor, baño.

OCASION, CASA CHICA, AMUEBLADA lujosamente; Las Heras y Callao, teléfono 766, Juncal. v15

PETIT HOTEL, GARAGE Y BOXES, alquilo en 600 $; Rodríguez Peña 641, alquilaríase también amueblado. Verlo de 2 a 3. v15

PARA OBRERO ALQUILO UNA CASA, 5 piezas, dependencias y jardín 45 $, ocurrir Arena y Río Negro, Colonia Municipal, casa 58. v18

RIVADAVIA 1906 Y 1916, SE ALQUILAN departamentos de cinco y de tres piezas con servicio. v17

SE ALQUILA UNA CASA CORTA FAmilia, Castro Barros 670. v17

SE ALQUILAN CASAS PARA FAMILIA o escritorios, Tucumán 1056-66. v16

SE ALQUILA CASA DE 6 PIEZAS EN $ 60, Giribone 878, tratar Larrea 650. v16

SE ALQUILA CASA, GRAN FONDO, 27 $, Tandil 6056. v15

SE ALQUILA CASITA NUEVA, CON vestíbulo, San Luis 3153; tratar al 55. v16

SE ALQUILA CASA ALTOS, 6 PIEZAS Y 2 chicas; Independencia 2965. v16

SE ALQUILA CASA CON TODAS COMOdidades; Cerrito 1534. v18

SE ALQUILAN DEPARTAMENTOS COmodos a $ 50; B. de Irigoyen 263. v15

SE ALQUILA UNA CASITA, PIEDRAS 652. v15

SE ALQUILA CASA CON GRAN GALpón, Billinghurst 1352. v15

SE ALQUILA CASA DE 4 PIEZAS, ETC., Fraga 453, precio 50 $. v15

SE ALQUILA 1er. PISO MUY BARATO, 7 piezas y servicio; México 1436. v16

SE ALQUILA CASITA, RONDEAU 2944, llaves 2952. v16

SE ALQUILA CASA COMODA, SALTA 156. v17

SE ALQUILA CASA DE 7 PIEZAS; Pampa y Holmberg, 70 pesos. v17

SE ALQUILA CASA, MODERNA, 5 PIEzas y dependencias, Canning 1291. v16

SE ALQUILA CASA ALTA, RECIEN pintada, muchas comodidades; Chile 943. v16

SE ALQUILA CASA AMPLIA, CEVALLOS 1362, verla y tratar de 2 a 5 p. m. v16

SE ALQUILA CASA NUEVA, DE 5 piezas, cocina y baño, tiene cloacas, Castillo 885, tratar Paraná 765.

SE ALQUILA PROXIMO ESTACION subterráneo, casa baja, para familia, con fondo y soleada, B. Mitre 3496.

SE ALQUILAN MODERNOS Y LUJOSOS departamentos, Santa Fe 2206 y Larrea 390.

SE ALQUILA EN FLORES UNA CASA con sala, 4 piezas, comedor, baño y demás comodidades, San Eduardo 2541.

SE ALQUILA CASITA DE 2 PIEZAS Y una chica, en 45 $, a una cuadra de Rivera, Castillo 1518, esq. Bompland.

SE ALQUILAN DEPARTAMENTOS MOdernos y lujosos, con calefacción y ascensor, en 180 y 200 $, Canning 2894. v17

SE ALQUILAN CASAS 3, 4 y 7 piezas, cocina, baño, etc, Yatay y Corrientes, en 45, 60 y 95 $, tratar Lavalleja 229.

SE ALQUILA DEPARTAMENTO DE 4 piezas y demás comodidades; Corrientes 3154. v17

SE ALQUILA CASA CON CABALLERIZA 80 $. Morelos 113, llaves al 110; tratar Convención 1521. v17

SE ALQUILA CASA, PRINGLES 365, 7 habitaciones y demás dependencias en 110 $. v15

SE ALQUILAN DOS BUENAS CASAS en 100 y 120 $, Bustamante 253|55; tratar Lavalle 900, 8o. piso. v16

SE ALQUILA UNA CASA, CALLE Blanco Encalada 4372, nueva, con 6 piezas, baño y cocina, por $ 65 por mes. v15

SE ALQUILA CASA, 5 PIEZAS, baño y demás, Antequera 1728, en 110 pesos; puede verse todo el día. v15

SE ALQUILA CASA; PARAGUAY 4229, seis habitaciones y demás dependencias. v15

SE ALQUILA CASA ALTOS, 120 $, MOderna, 5 habitaciones a la calle y pieza servicio, Boedo 324, esquina Belgrano. v17

SE ALQUILAN CASAS FLAMANTES de altos y bajos muy baratas, Charcas esq. Almeira, frente a la estación F. C. P. v16

SE ALQUILA DEPARTAMENTO DE seis piezas bien amuebladas, con todo confort moderno, 4 cuadras de la Avenida, precio módico; por carta a "Flat", Lima 480. v16

SE ALQUILA CASA CHICHE, GARAY 3810, a un paso de Boedo, sala, tres piezas, luz eléctrica, cloacas, parral, árboles y fondo, en 80 $, verla de 3 a 6, tratar San Juan 2915. v17

SE ALQUILA EN BELGRANO, CHALET pintado de nuevo, calle Jaramento 1590 a una cuadra de la estación F. C. C. A., vestíbulo, 6 piezas, galería, con todas sus comodidades, precio 120 $, tratar en la misma. v15

SE ALQUILA CASA LINDISIMA CON todas las piezas a la calle, en la esquina Independencia y Catamarca, 4 piezas principales, pieza servicio, baño principal instalado, w. c. y baño servicio, buena cocina, luz eléctrica, ascensor principal y de servicio, entrada Catamarca 809; verla todo el día, 130 $. v16

ALQUILER de CASAS y DEPARTAMENTOS

SE ALQUILA COMODO Y BARATO DEpartamento, buena ubicación, 4 piezas, baño principal y w. c. y baño de servicio, cocina, agua caliente, pileta de lavar, etc., 70 $; verlo todo el día; B. de Irigoyen 1640. v16

SE ALQUILA CASA FLAMANTE, INDEpendiente, bajos, con todo el confort y elegancia, 4 piezas principales, pieza servicio, baño principal, w. c. y baño servicio, gran pieza depósito, agua caliente, electricidad, pileta de lavar, etc., muy bien ubicada, a una cuadra de Corrientes y Medrano, Humahuaca 3889, precio $ 120; verla todo el día. v16

ALQUILER de LOCALES y ESCRITORIOS

ALQUILANSE AMPLIOS ESCRITORIOS, 1er. piso, Sarmiento 829. v16

ALQUILASE LOCAL SOTANO Y PIEZAS en 250 $, Rivadavia 3119. v13

ALQUILO UN LOCAL EN 100 $; MEXIco 647. v16

ALQUILASE GRAN LOCAL, SALGUERO 755. v16

ALQUILASE EN 60 $, GRANDIOSO SOtano con mucha luz, Alsina 3117. v23

ALQUILO NEGOCIO MODERNO, CON 1 pieza, 50 $; Triunvirato 267. v18

ALQUILASE LOCAL 70 $, SALON Y PAra familia, Venezuela 2266. v16

ALQUILASE LOCAL PARA NEGOCIO en 150 $, Montevideo 260.

ALQUILO GRAN LOCAL CON CASA FAmilia, barato, avenida Giribone 69-73.

ALQUILO CORRALON 16 PESEBRES, 6 piezas, 80 $, Vernet 152.

ALQUILO SALON ESPACIOSO, BARAto, San José 1204.

ALQUILASE LOCAL SOTANO Y PIEzas en 250 $, Rivadavia 3119. v16

ALQUILASE GRAN GALPON PARA GArage o industria, B. de Irigoyen 1581.

ALQUILASE LOCAL PARA NEGOCIO en casa moderna, Tamará 640.

ALQUILO PARA INDUSTRIA AMPLIO local, casa familia, negocio al frente, Lavalle 2444. v16

ALQUILANSE DOS LOCALES CON COmodidades para familia, en 180 $, Paraná 211 al 217.

ALQUILANSE LOCALES PARA NEGOcio, piezas y gran galpón, Independencia 2066.

ALQUILASE NEGOCIO CON HABITAciones, para familia, 150 $, ocurrir Santa Fe 1587. v16

ALQUILO ESQUINA PARA ALMACEN o fábrica de calzado, comodidad familia, Alvarez 700. v15

ALQUILASE ESQUINA PARA negocio 4 habitaciones, sótano demás comodidades, Cabello y Vidt, alquiler 100 $. v16

ALQUILASE ESPACIOSO LOCAL, PARA depósito y escritorios, muy barato, Tucumán 231. v21

ALQUILO GALPON DE 23x16, ALTOS Y bajos, material, comodidad para familia, Gurruchaga 643. v15

ALQUILO ESQUINA PARA NEGOCIO, P. Unidas 996, una cuadra del mercado Av. La Plata.

ALQUILO SALAS Y PIEZAS, POSEE luz eléctrica para escritorios u hombres solos; C. Pellegrini 36.

ALQUILASE LOCAL ESPECIAL PARA forraje, depósito, industrias, etc., Guemes 4418.

ALQUILASE CASA PARA NEGOCIO Y familia, a patios: Córdoba y Rivera 76-80.

ALQUILASE BARATISIMO 100 $ DOS casas, negocio y familia, Santa Fe 1574 y 78. v16

ALQUILASE, RIVADAVIA 1356, ESPLENdido local en 200 $, llaves y tratar al 1352. v16

ALQUILANSE DOS AMPLIOS LOCALES, Belgrano 535, en $ 150, y 539|41, en $ 200; llaves al 537. v16

ALQUILASE ESPLENDIDO Y AMPLIO local, Av. de Mayo 1357; llaves y tratar Rivadavia 1352. v16

ALQUILO NEGOCIO MODERNO, 3 piezas, recién pintado, 100 $; Catamarca 754. v15

ALQUILO AMPLIOS SUBSUELOS IMpermeables, aptos depósito de bolsas o mercadería, alquiler 60 $; 15 de Noviembre 1113|15. v15

ALQUILO $ 90 LOCAL PARA NEGOCIO y 6 piezas para familia, moderno, luz eléctrica, cloacas y agua corriente, Camarones 1927.

ALQUILASE ESQUINA PARA NEGOcio con comodidad para familia, precio acomodado; tratar Venezuela 3399 esquina Liniers, de 11 a. m. a 2 p. m.

ALQUILASE LOCAL CON 29 METROS fondo, 3 habitaciones, baño, casa moderna, para negocio por mayor o menor, Corrientes 3934.

ALQUILASE HERMOSO LOCAL CON sótano o instalación para negocio, Serrano esquina Nicaragua, comodidad para familia, alquiler $ 100; tratar Tucumán 2888. v16

ALQUILASE GRAN GARAGE capacidad 16 automóviles y taller, con gran casa de familia independiente, compuesto de 9 habitaciones, Acevedo 1638|40, Palermo precio reducido. v16

ALQUILASE EL CENTRAL LOCAL, calle Moreno 631, entre Perú y Chacabuco, apropiado para restaurant, zapatería o cualquier otro comercio; verlo de 9 a 11 y de 2 a 4; tratar C. Pellegrini 1320.

ALQUILASE EN 90 $ CON CONTRATA gran salón para negocio, sótano y comodidad para familia, facilidad de hacer fortuna; único local en 6 esquinas, adecuado para almacén, tienda, ferretería o zapatería, que escasean en el barrio, Bacacay 3302 esquina Campana 194, de 8.30 a 11 y de 2 a 5. v15

BELGRANO 1640, ALQUILASE BARAto, para negocio y casa familia, tratar Yerbal 2347, Flores.

BAR BIOGRAFO, ALQUILO CON TODAS las instalaciones, listo para funcionar y sótano con tres billares en 300 $, Carlos Calvo 4321.

CARNICERIA ALQUILO SIN COMPETENcia, 2 piezas, caballeriza, Concordia 1309 (Flores).

CASA ESQUINA UNICA CON O SIN armazones alquílase en 40 $, calle Caracas y Deseado, Flores. v15

CABALLERIZA ALQUILASE, $ 500 capacidad 70 coches o carros, 250 caballos, 6 piezas, está funcionando, Herrera 623. v15

CORRALON, CABALLERIZA, TODO TEchado, sala, 2 piezas, cocina material, alquilo, Catamarca 1125; llave enfrente. v16

CERRITO 192, SE ALQUILA NEGOCIO con entrepiso, comodidad para familia, la llave y tratar Cangallo 1112, de 1 a 2 p. m., alquiler $ 180. v18

COCHABAMBA 1278, SE ALQUILA NEgocio con comodidad para familia, la llave en la esquina; tratar Cangallo 1112, de 1 a 2 p. m. alquiler $ 70. v18

CASA Y GRAN CORRALON, CON GALpones, frente mismo estación Ciudadela, F. C. O., sobre Rivadavia, adoquinado, alquílase 80 $. v16

CORRALON PARA CARROS, COCHERA o garage se alquila, tiene galpón de 20x30 y casa de familia, calle Inclán 3578, esquina Boedo, tratar Belgrano 836, José Bossero. v17

ESCRITORIO AMUEB. TEL. ALQUILO, Sarmiento 830.

ESCRIT. MUEB., AMEBR., MAQ. ESC., tel., atención 70, 40 y 35, Pellegrini 622. v16

ESQUINA NUEVA PARA NEGOCIO ALquílase, Cangallo 4300, 150 $, informes, Rawson 41. v17

ESQUINA UNICA, SOTANO, 3 PIEZAS, alquílase; Neuquén 2100, 100 $, agua corriente. v16

ESQUINA AMPLIA, PARA NEGOCIO, con sótano completo, de 14 metros por 25, se alquila; Alsina 2102. v18

ESQUINA ALQUILO, CON INSTALACIOnes y con comodidad para familia; Canning 895. v16

ESQUINA ALQUILO, ARMAZONES SOtano, 3 piezas, contrato, 90 $, Concordia 1305 (Flores). v16

ESPLENDIDO LOCAL CON CASA PARA familia, al lado de biógrafo y frente al Colegio Normal, Corrientes 4276-78, se alquila, con o sin contrata. v17

ESPLENDIDO LOCAL, SANTA FE 2132, puerta por medio de sucursales Banco Nación y Londres, comodidades para familia, se alquila $ 420, contrato; tratar al lado, en el 2128. v16

FLORES, SALA Y ANTESALA, SIRVEN para negocio, una cuadra plaza, Rivera Indarte 159.

GALPON ESPLENDIDO 20x35, CON PIEzas alquilo 90 $, Rioja 1636.

GALPON SE ALQUILA, 50 $, RIVADAvia 2561, al fondo. v16

GALPON ESPACIOSO, CON CASA HABItación, se alquila, Rondeau 2950-52. v16

GALPON ALQUILASE, CANGALLO 2911. v16

GALPON ESQUINA, PARA HERRERIA, depósito forraje, punto necesario, alquílase 45 $, Monteagudo 899.

GALPON MATERIAL PARA INDUSTRIA depósitos auto, 3 piezas, alquilo Solís 2049.

GALPON, TERRENO, COMODIDADES, alquílase desde 100 $, Arena 37, Parque Patricios. v18

GALPON Y COMODIDAD: SALA, CASA de familia tranquila, se alquila a precio módico; Bulnes 1555. v15

GRAN LOCAL MODERNO, PARA INDUStria, con o sin fuerza motriz, alquílase, Independencia 3740; visitar de 2 a 4 p. m. v19

GRAN LOCAL, CONFORTABLEMENTE dotado, con sótano y entrepiso, especial para depósito, alquilo barato, Ayacucho 1425. v17

GRAN LOCAL ESQUINA, DE 2000 VAras, próximo al Once, apropiado para corralón, depósito, talleres o industria y casa para familia, se alquila, junto o separado, B. Mitre 3474 y 96.

LOCAL ALQUILO BARATO, CASTRO Barros 640.

LOCAL PARA ALMACEN, CAFE Y otros, con sótano y armazones, alquilo, Arrecifes y Comquín, Mataderos. v18

ALQUILER de LOCALES y ESCRITORIOS

LOCAL AMPLIO PARA NEGOCIO ALQUIlase, Perú 369 y 371.

LOCAL Y CASA DE FAMILIA MODERNA 4 piezas, alquilo 90 $, Garay 3806.

LOCAL PARA NEGOCIO ALQUILASE, Belgrano 3035, llaves al 3333.

LOCAL ALQUILASE, SALTA 134. v16

LOCAL MUY CENTRAL, MODERNO, EN 150 $, se alquila; Tacuarí 464. v16

LOCAL TUCUMAN 1130 CON SOTANO y gran vidriera, alquilo. v15

LOCAL CON COMODIDAD PARA FAMIlia alquilo 100 $, Yapeyú 80|82. v15

LOCAL EN 70 $ O TODA LA CASA, CON 12 piezas, Carlos Calvo 3342. v15

LOCAL BARATO SE ALQUILA, TALcahuano 433. v17

LOCAL CON COMODIDAD PARA FAmilia alquilo 100 $, Castro y Tarija.

LOCALCITO CENTRAL, CON O SIN instal., teléf., alquilo 70 $, Pellegrini 623. v17

LOCAL GRANDE alquilo 40 $ con terreno esq. para almacén o industria, depósito, Pichincha 687|85.

LOCAL ESQUINA CON O SIN INSTALAciones, frente a los tribunales, alquilo, Lavalle 1401.

LOCAL NUEVO, SOTANO, 3 PIEZAS, mucha ventilación, barato, S. del Estero 1026. v16

LOCAL NUEVO CON VIDRIERA PARA negocio, 2 habitaciones, cocina, baño y patio, se alquila; Salta 1081.

LOCAL GRANDE PARA NEGOCIO CON cancha de pelota, mucho terreno, se alquila por $ 160, Rivadavia 9850.

LOCAL 10x30, 2 VIDRIERAS, 5 PIEzas, sótano, alquilo, baratísimo, Avellaneda 3025, Flores.

LOCALES PARA CIGARRERIA, TIENDA o pequeños negocios, se alquilan, 25 de Mayo 705 y 713. v16

LOCAL PARA NEGOCIO METROS 4x15 con vidriera y más alquilo, Corrientes 4628, $ 80. v16

LOCALES ESQ. SARANDI Y E. UNIdos, casa moderna, sótano, 100 y 170 pesos. v15

LOCAL CON SOTANO, CON O SIN ARmazones para ferretería, tienda, etc., alquilo; Triunvirato 1365. v15

LOCAL GRANDE, 100 METROS CUAdrados, con vidriera, comodidades para familia, se alquila, San Juan 2163|65. v15

LOCAL PARA NEGOCIO, CON TRES piezas, agua corriente, se alquila, Directorio 1237, precio 65 $. v15

LOCALES CON VIDRIERAS ALQUILANse, Lavalle 726 y 734 y Viamonte No. 750. v31

LOCAL ESPLENDIDO, GRAN SOTANO, montacarga, precio módico, alq.; Moreno 1320. v17

LOCAL PARA NEGOCIO ALQUILASE; Estados Unidos 822. Verlo y tratar de 1 a 3. v16

LOCAL MODERNO, CON ENTRADA PAra carros, mide 9x50 metros, sin columnas, con entrepiso, sótano y escritorios al frente, especial para depósito de vinos o taller, se alquila barato; Gallo 2070. v16

LOCAL GRANDE, CON 5 PIEZAS, TIEne mostrador, estantería, heladera, vidriera y cocina económica, todo de la casa, se alquila, para cualquier ramo, Herrera 1976, Barracas al Norte. v16

NEGOCITO CHICO ALQUILO 40 $, Estados Unidos 1345. v15

NEGOCIO CON 3 PIEZAS ALQUILO, $ 54, en Bernal, Cramer 314, situación muy comercial.

PARA TIENDA O BAR, LOCAL CON casa, alquílase en 180 $; Cabildo 500. v16

PANADERIA SE ALQUILA BIEN SItuado, alquiler módico, razón Perú 1351.

SE ALQUILA LOCAL DE 10x30 Y 2 piezas, 140 $, Ayacucho 764|74. v17

SE ALQUILA NEGOCIO, COMODIDAD para familia; Paraguay 2092.

SE ALQUILAN 5 PESEBRES, PATAGOnes 2078. v16

SE ALQUILA UN GALPON Y PIEZA, Patagones 2078. v16

SE ALQUILA pequeño GARAGE, NUEVO, para 2 coches, Güemes 2394. v17

SE ALQUILA NEGOCIO CON MUCHA comodidad; México 2162. v17

SE ALQUILA GRAN LOCAL ESQUINA, Honduras 4000, con todas comodidades. v16

SE ALQUILA UNA ESQUINA MUY barata, con armazones y mostradores; informes; Entre Ríos 2101. v16

SE ALQUILA ESPLENDIDO LOCAL PAra depósito o taller mecánico, Cochabamba 1127. v18

SE ALQUILAN AMPLIOS SALONES PAra escritorios u otro objeto a precios módicos, Rivadavia 875. v16

SE ALQUILA ESQUINA PARA ALMACEN con instalaciones completas, Tucumán y Anchorena, tratar Tucumán 3041. v17

SALONES, ANTIGUO BIOGRAFO, SE ALquila barato, Isabel la Católica 1648|54; llaves 1644; tratar Arroyo 1073. v19

SE ALQUILA ESPACIOSO LOCAL ESquina, con sótano, muy ventilado; Belgrano 901. v17

SE ALQUILA PARA NEGOCIO UN gran salón, con 3 habitaciones, en 200 $, Belgrano 3600, esquina Boedo. v17

SE ALQUILA LOCAL PARA NEGOCIO, tiene comodidad para familia; Corrientes 1391, frente al teatro Apolo, tratar Sarmiento 839.

SE ALQUILA LOCAL PARA CUALquier industria, tiene galpón, 20x30 y casa para familia, verlo Inclán 3578, tratar Belgrano 836, J. Bossero. v17

SE ALQUILA UN CORRALON DE 20x10, con sala y tres piezas, para cualquier industria, a dos cuadras de plaza Italia, y cuatro de la estación Palermo, calle Charcas 2260-64. v17

SE ALQUILA local, Humahuaca esq. Salguero 701, a una cuadra de Corrientes y de Medrano, edificio moderno, 4 grandes vidrieras, sótano más grande que el salón, muy alto, muy ventilado y mucha luz, apropiado para almacén, tienda, peluquería, etc. o para cualquier industria, como carpintería, etc. tiene además una casa de familia con entrada independiente y que puede ser comunicada y con todas las comodidades, precio del negocio y casa $ 150, del negocio solo $ 100. v15

HOTELES Y CASAS DE PENSION

A 25 $ PENSION, CON PIEZA 45 A 70, por día 2 y 3 $, Rivadavia 1073. v16

A PIEDRAS 122, PISO 1o., PENSION Y piezas, familia española, central. v16

A $ 30 PENSION española, CON PIEZA 50 y 55; Defensa 329. v17

A 30 $ PENSION, CON PIEZA 50 p. 100 diarios 2.50, Victoria 1166.

A 50 y 55 $ PENSION Y PIEZA, A matrimonio 110 $, B. Mitre 858. v15

A TOMAR PENSION DE 1a. $ 24 CON pieza, 35 $ a 45, Perú 610. v16

A $ 30 RICA PENSION española, CON cama 40, 45 y 50 $; B. de Irigoyen 230.

A señorita, CABALLERO, PIEZA CON pensión, en familia española, Alsina 1...

A 40 $ PENSION, MEDIA 20 $, SALA desde 50 a 100 $, para uno, y desde 110 a 160, para dos. San Martín 714. v16

A $ 90 PENSION Y PIEZA AMUEBLAda a dos, uno 50, en familia, B. Mitre 1035.

A TOMAR PENSION FAMILIA 30 $ por mes, 50 con cama, matrimonio 100, Rivadavia 1216, 2o.

AL 338 SARMIENTO, PENSION Y PIEza a señores $ 60, al frente para dos $ 130. v30

A UNICOS INQUILINOS PENSION Y pieza, confort, familia vasca, Libertad 443, 6o. piso.

A LA MEJOR PENSION Y PIEZA AMUEblada, familia vasca, Piedras y Victoria 788. v16

A CABALLEROS PENSION CON O SIN pieza, familia española, Valentín Gómez 3037. v16

A UNO O DOS CABALLEROS DOY buena pensión y hay piezas, familia, Perú 367.

A 30 $ PENSION española, CON PIEZA 40, 45 y 50 $, pieza 10 y 15 $, Belgrano 1233. v15

A PENSION, SALA Y PIEZAS AMUEbladas a matrimonio, desde 110 a 160 pesos, caballeros desde 55 a 70 $, en familia, Perú 674. v17

A 30 $ PENSION española, SANA, abundante, con cama, 50, 55 y 60 $; pasajeros 2 y 2.50 día; trato especial; Chile 657. v17

A PRECIOS MUY CONVENIENTES PENsión inmejorable y lindas piezas aireadas, casa italiana, de todas comodidades, Chile 1050. v15

BUENA PENSION Y SALA EN FAMIlia, Cangallo 1252, dep. 9, piso 2o. v15

BUENA PENSION, EN FAMILIA, CON o sin pieza, Corrientes 933. v16

BUENA PENSION EN FAMILIA española, precio moderado, Santa Fe 2440.

BUENA PENSION ALQUILASE, GRAN sala, antesala, amuebladas, 3 balcones, Rivadavia 1919. v16

DOY PENSION O 1|2 PENSION CASA DE familia, Sarmiento 830.

EXCELENTE PENSION EN FAMILIA vasca, Libertad 269. v15

EXCELENTE PENSION 30 $, CON VINO 35 $, con pieza desde 50 $. Maipú 39. v15

EN BUENA CASA DE FAMILIA, SE ofrece pensión con o sin pieza, precios módicos, todas comodidades, Billinghurst 494.

GRAN CASA DE PENSION PARA FAMIlias y caballeros, Cerrito 34. v16

HOTEL EUROPA, B. MITRE 1294, PIEza y pensión desde 3 $; matrimonio 5.

PENSION Y PIEZA, TODA COMODIDAD, en familia vasca, Chacabuco 359. v16

PENSION FAMILIA española A 2 caballeros con o sin pieza, Alsina 1743, dpto. 6.

PENSION Y PIEZA A señor SOLO, EN casa seria, Cerrito 24. v17

PENSION Y MEDIA PENSION española de familia, pieza con o sin muebles, B. de Irigoyen 1056, piso 1o. ascensor.

HOTELES Y CASAS DE PENSION

PENSION Y SALITA PARA UNO O dos, precio módico. Moreno 552.

PENSION BUENA, PIEZAS VENTILAdas, familia decente, Rivadavia 1090.

PENSION SOLA Y CON PIEZAS AMUEbladas, Talcahuano 451, dep. C. v16

PENSION española, A $ 30 y 35, CON pieza amueblada $ 50, 55 y 60; Lima 816.

PENSION (O SIN), PIEZAS AMUEBLAdas, casa familia inglesa, Chacabuco 444 2o. piso. v16

PENSION CON SALA AMUEBLADA, SE da a matrimonio o caballeros, B. Mitre 1723. v16

PENSION CON PIEZA AMUEBLADA, ascensor y baño; Alsina 1112, 3er. piso, izqda. v16

PENSION A 50 Y 110 $. SALA, MATRImonio, hombres, Bmé. Mitre 1047, baños.

PENSION DE PRIMER ORDEN, SALAS a la calle, baño, teléfono, etc., 70, 80, 100 y 120 pesos; Esmeralda 535. v16

PENSION CON PIEZA, PRECIO MODIco, a caballeros empleados, Libertad 113, piso 4o. v15

PENSION 30 $, CON PIEZA CON BALcón 45-50, en familia, Piedras 194, dep. núm. 4. v15

SE DA PENSION A CABALLERO, SANTA Fe 1907, 1er. piso.

CASAS, LOCALES Y PIEZAS BUSCADAS

BUSCO ALQUILAR CASA DE 2 a 4 PIEzas, alrededor de la usina de gas de Barracas al Norte, dirigirse por teléfono a U. T. 102 Belgrano. v15

CABALLERO INGLES, NECESITA PIEza bien amueblada, con media pensión, en casa de familia, que hable el castellano, en Olivos o San Isidro; dirigirse por carta a O. B., Olivos, F. C. C. A. v15

DOY ANTESALA GRANDE Y REMUneración a matrimonio decente en cambio de pensión para matrimonio; Bermejo 1290.

DESEO ALQUILAR CASITA O DEPARtamento de 3 o 4 piezas, bien aireadas, se prefiere en el radio de Almirante Brown, Olavarría y Montes de Oca; ocurrir Coronel Salvadores 956, al señor Luis Crescipuli. v17

EXTRANJERO DESEA EN CASA seria, en Boca, y cerca del puerto, una o dos piezas amuebladas, Iglesia Noruega, Pedro Mendoza 1875. v16

EN FLORES DESEASE ALQUILAR CAsa con jardín, 4 habitaciones, baño, pieza servicio y fondo. Radio 2 cuadras de Rivadavia, dirigirse N. G., Avellaneda 2035, Flores.

GALPON, SE DESEA ALQUILAR DENtro de la capital, con superficie de 1.500 a 3.200 metros cuadrados; por carta a casilla de correo No. 1538. v16

PRECISO PIEZA, RADIO PUEYRREDON Rodríguez Peña Santa Fe, Corrientes, Precio 15 $: C. Palacios, Yerbal 524.

PARA FIN DE MES, NECESITO BUENA pieza, con buenos muebles, radio Corrientes, Córdoba, Maipú, S. Martín, escrib. Farmacéutico, Gaona 1309.

PIEZA A LA CALLE SIN MUEBLES EN casa de familia siendo único inquilino se desea alquilar; por carta París Hotel, pieza 117.

SE DESEA ALQUILAR EN BELGRANO casa nueva con ocho o nueve piezas grandes y dependencias, radio comprendido entre las calles Juramento, Cabildo, Lacroze, Avenida Alvear. Dirigirse por escrito a Juan R. Sánchez, Sarmiento 1411. v16

ALQUILER DE HABITACIONES

ALQUILASE LINDA PIEZA, URUGUAY 680. No hay papel. v16

A 32 $ PELLEGRINI 622, BUENA PIEza amueblada a caball., baño, teléf. v18

ALQUILO PIECITA 15 $, SGO. DEL Estero 1086, altos. No hay papel. v15

ALQUILASE PIEZA SIN MUEBLES A hombres solos, C. Pellegrini 72. v15

ALQUILO UNA SALA A señor SOLO sin muebles, Cerrito 557, 2o., izq. v15

ALQUILASE PIEZA AMUEBLADA 22 $, casa familia, Cochabamba 948. v15

ALQUILASE UN BUEN COMEDOR EN casa de familia, Cevallos 1474. v16

ALQUILASE PIEZA A PERSONA SOLA, Jujuy 37, 1er. piso, derecha. v15

ALQUILASE PIEZA GRANDE AMUEblada, casa familia; Defensa 1281. v15

ALQUILASE PIEZA ALTA A HOMBRE solo en 15 $, Lavalle 1161. v16

ALQUILASE COMEDOR AMUEBLADO a hombres solos, Andes 333. v15

ALQUILO PIECITA MUY VENTILADA, para hombre solo, Cerrito 121. v16

ALQUILASE PIEZA, LUZ ELECTRICA y comodidades, Cerrito 1320. v15

ALQUILASE SALA Y PIEZA A LA CAlle amueblada, Victoria 1220. v16

ALQUILASE SALITA A CABALLEROS, Alsina 671, 2o. piso. v15

ALQUILO DOS SALAS AMUEBLADAS con pensión, Av. de Mayo 715, 8o. v15

ALQUILASE, PIEDRAS 15, PIEZA amueblada, para señor solo.

ALQUILO PIEZA CON O SIN muebles, 25 de Mayo 432.

ALQUILANSE SALA Y ANTESALA con balcón, precio módico, Carabelas 277.

ALQUILO PIEZAS VENTILADAS, CON pensión, casa decente, Rivadavia 1090.

ALQUILANSE PIEZAS GRANDES 30 $, chica 12, B. Mitre 1119.

ALQUILASE PIEZA EN 25 $; LIBERtad 271. v17

ALQUILASE PIEZA AMUEBLADA, PAra hombre solo, 25 $, Larrea 231.

ALQUILO PIEZA PARA HOMBRE SOlo en casa de familia, Luján 329. v16

ALQUILASE PIEZA PARA HOMBRES solos, México 649.

ALQUILO 2 PIEZAS, COCINA, AGUAS Y ventanas a la calle, México 1624.

ALQUILASE EN 20 $, ANTESALA A mayores, Alsina 2327, dep. 31.

ALQUILO CON MUEBLES, PIEZAS CON pensión, Lavalle 1139.

ALQUILASE PIEZA GRANDE 20 $; Carlos Calvo 788.

ALQUILASE SALA, OTRA PIEZA, BArato, Av. de Mayo 776, piso 4o.

ALQUILO PIEZA EN 13 $, A HOMBRES solos, Lima 742.

ALQUILASE LINDA PIEZA, RODRIGUEZ Peña 349. v16

ALQUILO SALA AMUEBLADA CON 3 balcones, Corrientes 1463. v17

ALQUILASE PIEZA AMUEBLADA A hombre solo, por 25 $, Alsina 3056.

ALQUILO PIEZA Y SALITA, HERMOsas baratas, Lavalle 1136.

ALQUILO PIEZA CON LUZ ELECTRICA, Entre Ríos 1221. v16

ALQUILASE COMEDOR Y DOS PIEzas, Uruguay 675.

ALQUILO PIEZA BARATA, VENTILAda, casa regia; Esmeralda 185.

ALQUILASE PIEZA AMUEBLADA CON pensión, Lavalle 1569.

ALQUILASE PIEZA AMUEBLADA, CAsa de familia, Piedras 884.

ALQUILASE HABITACION A señores solos, casa familia, Victoria 2175. v16

ALQUILANSE PIEZAS 15 Y 20 $. CON o sin pensión; B. de Irigoyen 1148.

ALQUILANSE PIEZA Y COMEDOR, casa familia, baratas; Colombres 191.

ALQUILO PIEZA, CASA DE FAMILIA, comodidades Chile 374.

ALQUILO 2 PIEZAS JUNTAS A MAYOres, casa tranquila, B. Mitre 1603.

ALQUILASE LINDA PIEZA A HOMBRE solo, Cevallos 422.

ALQUILASE LINDA PIEZA AMUEBLAda en 40 $, Av. de Mayo 576.

ALQUILASE PIEZA 30 $, A PERSONAS mayores, Salta 553.

ALQUILO SALA AMUEBLADA, VIAmonte 850, 5o. derecha. v16

ALQUILASE BONITA PIEZA AMUEBLAda a caballero, 35 $, Alsina 890.

ALQUILASE PIEZA AMUEBLADA A señor solo, precio 20 $; Carabelas 277.

ALQUILASE AMPLIA PIEZA, 20 $ A personas mayores, Belgrano 166.

ALQUILO PIEZA EN CASA DE familia, Humberto 1449, no hay papel. v17

A 35 $ ALQUILO DOS LINDAS HABItaciones, casa de familia, French 2393.

ALQUILO PIEZA AMUEBLADA, AV. DE Mayo 1032, piso 1ro.

ALQUILO HABITACION AMUEBLADA con pensión familia, Victoria 1166.

ALQUILO ESPLENDIDO COMEDOR, precio módico, Belgrano 722.

ALQUILASE SALA O PIEZA CON pensión Av. de Mayo 1034, 3o. ascensor.

ALQUILASE PIEZA A señor SOLO, casa familia, Sáenz Peña 176. v16

ALQUILASE SALA O PIEZA CON O sin muebles, B. Mitre 1035.

ALQUILO DOS LINDAS PIEZAS, JUNtas o separadas, Chile 2176. v16

ALQUILASE PIECITA AMUEBLADA, 15 pesos, casa de familia, luz, Perú 840.

A 32 $ PELLEGRINI 622, BUENA PIEza amueblada a caball., baño, teléf. v20

ALQUILASE SALA INDEPENDIENTE, con muebles y pieza; Santa Fe 2268. v16

A $ 8 ALQUILO PIECITA EN LA AZOtea a un joven trabajador, México 865. v16

ALQUILASE SALA AMUEBLADA, MUY grande, independiente, Sarmiento 1033. v16

ALQUILO SALA Y ANTESALA CON O sin muebles, Avenida de Mayo 1168, 3o., ascensor. v15

ALQUILASE PRECIOSA SALA A CAballero serio y distinguido; Tucumán 439. v16

ALQUILASE UN GRANDIOSO COMEdor con luz eléctrica, Chacabuco número 1041. v16

ALQUILASE 1 O 2 CABALLEROS SOlos, pieza amueblada, casa familia, Sgo. del Estero 361. v14

ALQUILASE COMEDOR, 2 PIEZAS, juntas o separadas, cocina sola; Arenales 1174. v16

ALQUILER DE HABITACIONES

ALQUILO PIECITA 14 $, A señora SOLA, comodidad lavar, Callao 792, único inquilino. v17

ALQUILASE UNA AMPLIA PIEZA BArato a personas mayores; Lima No. 443. v15

ALQUILO PIEZA GRANDE BARATA, luz eléctrica, Provincias Unidas número 2351. v15

ALQUILO DOS SALAS A LA CALLE, amuebladas, toda comodidad; Cerrito 393, piso 3o. v15

A MATRIMONIO O PERSONA SOLA alquilo habitación amueblada, Piedras 654. v15

A PIEZA AMUEBLADA, BALCON, A 1 o 2 caballeros, comodidades; Alsina 1212, 2o., d., ascensor. v15

ALQUILO DORMITORIO BIEN AMUEblado, cocina independiente, electricidad, Convención 1625, Caballito. v17

ALQUILASE DORMITORIO Y OTRA pieza amueblada, a la calle, Av. de Mayo 899. v17

ALQUILO 2 SALAS AMUEBLADAS, balcones, baño, teléfono, pensión; Moreno 1613. v15

A 25 $, PIECITA VENTILADA, LUZ eléctrica, Av. de Mayo 1239, 3er. piso, F., ascensor. v15

A $ 35 SE ALQUILA LINDA SALA CON luz eléctrica a persona mayor, comodidad de teléfono; Victoria 940. v19

ALQUILO ESPACIOSAS PIEZAS amuebladas y todas comodidades, con o sin pensión, Victoria 1066. v15

ALQUILO LINDA PIEZA AMUEBLADA, barata, a uno o dos compañeros, Tacuarí 380. v15

ALQUILASE SALITA AMUEBLADA, luz eléctrica, baño caliente, casa familia, Rodríguez Peña 670. v15

ALQUILASE PIEZA AMUEBLADA A 1 o 2 caballeros, otra 30 $, casa familia; B. Mitre 1436. v16

ALQUILASE COMEDOR GRANDE CON luz, cocina y comodidades para lavar, en 40 $, Moreno 1098. v15

ALQUILASE SALA CON O SIN muebles a 1 ó 2 jóvenes, 30 $, Córdoba número 2906. v15

ALQUILO SALA Y PIEZA A MATRIMOnio o personas mayores, como único inquilino, toda comodidad, Córdoba 976. v16

ALQUILASE PIEZA AMUEBLADA PAra 1 o 2 caballeros, piecita 30 $, Avda. Mayo 1413, 5o. v16

ALQUILASE REGIA PIEZA CON BUEna pensión, a familia, Libertad 443, 1er. piso. v15

ALQUILO PIEZA CON O SIN MUEbles, a hombre solo, luz, Sáenz Peña 826, 1o. v16

ALQUILO SALA AMUEBLADA CON O sin pensión, a 2, $ 110; a 1, $ 65; Bolívar 696. v15

ALQUILANSE GRANDES SALAS, PARA oficinas y hombres solos, con o sin muebles, precio módico, Tucumán 231. v21

ALQUILANSE BARATO, 2 HERMOSAS piezas, con dependencias, únicos inquilinos, Chile 1325. v15

ALQUILASE PIEZA GRANDE, AMUEblada, independiente, teléfono, Corrientes 1764.

ALQUILASE 20 $, PIEZA AMUEBLADA, para hombre, casa particular, Venezuela 1622.

ALQUILANSE DOS PIEZAS AMUEBLAdas frente Av. baño caliente, Av. Mayo 776, 5o. piso, ascensor.

ALQUILASE SALA AMUEBLADA A señor solo; único inquilino; Sáenz Peña 128.

A CABALLERO SALA AMUEBLADA SE alquila, único inquilino, Victoria 1023, piso 1o.

ALQUILASE PIEZA AMUEBLADA A 1 o dos personas, Corrientes 1253, 4o. piso, dep. 2. v16

ALQUILO LINDA PIEZA, CASA MATRImonio, Del Carmen 771, esq. Córdoba 1620. v16

ALQUILASE PIEZA GRANDE A HOMbres solos, Lavalle 3235, 2o. piso, no hay papel.

ALQUILO PIEZA GRANDE, VENTILAda, luz eléctrica, barata y cocina, no hay chicos, Maipú 761, dep. 6. v16

ANTESALA Y PIEZA SEGUIDA, JUNTAS o separadas, casa tranquila, Humberto 1822.

ALQUILO ESPLENDIDA SALA AMUEblada, independiente, y pieza; Sgo. del Estero 173.

ALQUILANSE EN CASA MODERNA piezas a la calle e interiores; Lavalle 1069, 2o. piso.

ALQUILASE PIEZA AMUEBLADA A señor solo, no hay niños; Anchorena No. 88. v16

ALQUILASE SALA O PIEZA CON pensión desde 60 $; Victoria 1033, 3o., ascensor.

ALQUILO PIEZA VENTILADA, COMOdidad, 27 $, casa tranquila; 25 de Mayo 376.

ALQUILASE PIEZA, COCINA GRANDE, con pileta, luz, independiente; Montevideo 1192.

ALQUILASE SALITA A UNO O DOS caballeros, luz y baño, $ 35; Montevideo 285.

ALQUILO PIEZA CON VENTANAS A mayores o para dos compañeros; Tacuarí 751. v17

ALQUILASE SALA BIEN AMUEBLADA $ 60, comodidad de cocina, casa tranquila, Ayacucho 192.

ALQUILO SALITA AMUEBLADA y pensión, único inquilino, Alsina 3106, 2o. piso, D. v16

ALQUILASE HERMOSA PIEZA A matrimonio solo, único inquilino, Ramón Falcón 1685.

ALQUILASE ESPLENDIDA PIEZA grande, con todas comodidades, para matrimonio o 3 personas mayores, Chile 672. v16

ALQUILO SALA GRANDE, CON COCIna, luz, barata, Piedras 338, 2o. piso, derecha.

ALQUILANSE LINDAS PIEZAS CHICA y grande, con mucha comodidad; B. Mitre 2031. v16

A 35 $ ALQUILO PIEZA AMUEBLADA, con o sin pensión a 1 ó 2 señores; México 865. v16

ALQUILASE PIEZA LIMPIA CON electricidad, 22 $, a caballero, Tucumán 1425.

ALQUILO PIEZAS AMUEBLADAS CON luz eléctrica, desde 20 $ mensuales, Maipú 676. v17

ALQUILASE PIEZA AMUEBLADA ventilada, barata, Avenida de Mayo 776, 5o. piso, ascensor.

A 1 CABALLERO LINDA PIEZA 27 $ EN poca familia, Victoria 1131, 2o. piso, izquierda.

ALQUILASE UNA O DOS PIEZAS, CASA de familia, no hay papel, Pueyrredón 1489. v17

ALQUILO DOS GRANDES PIEZAS, COcina, toda comodidad, único inquilino, R. L. Falcón 3055. v17

ALQUILASE SALA, COMEDOR Y 2 piezas, con o sin muebles, junto o separado, casa familia; Charcas 1679, barato. v18

ALQUILANSE SALAS Y PIEZAS CON buena pensión, baño, teléfono, precio módico, familia inglesa, Pueyrredón 591. v16

ALQUILANSE DOS SALITAS CON BALcón y pieza grande, con comunicación al baño, para matrimonio o caballero con o sin pensión, Talcahuano 362, 2o. piso.

ALQUILO SALA BARATO, TODA COmodidad, a una cuadra del mercado y dos de Av. de Mayo, agua, luz y ventilación; Defensa 328.

ALQUILASE A MATRIMONIO O caballeros sala o pieza amueblada con o sin pensión, teléfono y demás comodidades, Pozos 126, 3er. piso. v15

ALQUILASE A CABALLERO HERMOSA pieza, 1er. piso, balcón a Cangallo, lujosamente amueblada, independiente, Paraná 196. v16

ALQUILANSE LINDAS SALAS SIN muebles a matrimonio distinguido o profesionales, ascensor, baño; Paraguay 1009, 1er. piso, izq. v15

ALQUILANSE SALA, 2 PIEZAS Y COmedor, junto o separado, casa moderna, Olleros 1679, esq. A. Vertiz, Palermo. v16

ALQUILO SALITA INDEPENDIENTE, buena para clase de pintura, música o cosa análoga, Academia Freixanet, Entre Ríos 452. v15

ALQUILASE BARATO, A PERSONA DEcente, 1 o 2 piezas grandes, con ventana a la calle, luz eléct., cuarto de baño, jardín, etc., único inquilino, a 2 1|2 cuadras del subterráneo; Granaderos 269, Flores. v17

BOLIVAR 655 ALQUILASE HERMOSO comedor con todas comodidades. v16

CASTELLI 48, ALQUILO SALITA O pieza amueblada, con o sin pensión.

COMEDOR ALQUILO, SANTA FE 1188.

Compañera DE PIEZA, PAGARA POCO Y vivirá en familia, Carlos Calvo núm. 773

COMEDOR LINDO LUZ ELECTRICA cocina independiente alquilo, Rivadavia núm. 3178.

Compañera DE PIEZA SE PRECISA señora o señorita sola, seria; Paraguay 1044.

COMEDOR Y PIEZA ALQUILO, con toda comodidad, único inquilino, Laprida 1178. v15

COMEDOR Y PIEZA ALQUILO EN CAsa de familia decente, único inquilino, toda comodidad; Viamonte 2067. v15

CHARCAS 868, SE ALQUILA UNA PIEza con cocina, a señora seria, única inquilina, 20 $, no hay papel. v16

DOS LINDAS PIEZAS EN AZOTEA, comodidad, independiente; Cangallo 1528.

DOS COMEDORES SE ALQUILAN CON luz eléctrica y comodidades, Bdo. de Irigoyen 475 y 471. v15

DOS ESPLENDIDAS SALAS JUNTAS O separadas alquílase, Corrientes 754, piso 2o.

DISTINGUIDA FAMILIA SIN niños alquila dormitorio y salita amueblados, con balcón, a caballero, único inquilino, teléfono, confort, referencias; Viamonte 927, piso 2o., derecha. v15

ALQUILER DE HABITACIONES

EN FAMILIA A 1 O 2 CABALLEROS alquílase pieza, Azcuénaga 1012. v16

EN CASA TRANQUILA ALQUILO SALA amueblada con pensión, C. Pellegrini 167. v15

ESMERALDA 651, LINDAS PIEZAS CON cocina, desde $ 22.50 y un comedor 36 pesos. v16

EN CASA BAJA SE ALQUILA UN comedor grande y piezas, hombres solos; Talcahuano 1147. v15

EN CASA DE FAMILIA ALQUILASE pieza amueblada con o sin pensión para una o dos personas, Corrientes 1485, dpt. 11. v15

ESPLENDIDA PIEZA, GRANDES COmodidades, casa seria (sin niños), Cangallo 1535. v15

EN CASA DE CORTA FAMILIA, SE alquila una pieza amueblada, único inquilino, para persona sola, Constitución 1951. v16

EN CASA DE FAMILIA RESPETABLE, sala muy amplia, antesala y pieza; todas corridas, ricamente decoradas, luz eléctrica, con uso de hall, cocina y baño, casa pintada al óleo, únicos inquilinos a matrimonio o familia mayores, todo 30 $, referencias mutuas, Belgrano 3211.

FAMILIA HONORABLE DA PENSION a caballeros; Alsina 1437. v15

FAMILIA ALQUILA A señor SOLO pieza amueblada, Suipacha 782, 1o. v16

FAMILIA ALQUILA HABITACION INdependiente, amueblada, Callao 384, dep. 11. v17

FAMILIA ALQUILA HERMOSA PIEZA amueblada, a dos caballeros, con o sin pensión; Talcahuano 362, 1er. piso, a. v16

FLORES, ALQUILO COMEDOR, 2 PIEzas y piecita, baño, cocina, casa de matrimonio solo, Río Cuarto 1679. v15

FAMILIA FRANCESA ALQUILA CONfortable pieza amueblada muy barato, teléfono y otras comodidades, único inquilino; Libertad 55, dep. 4.

GRAN PIEZA Y SALITA INDEPENdiente alquilo barato esq. Corrientes; Salguero 624.

LINDA PIEZA Y PIECITA CON LUZ eléctrica, alquilo, México 627.

LINDA PIEZA AMUEBLADA POR 30 pesos, caballeros o matrimonio; Chile 414.

MAIPU 771, ALQUILASE LINDA PIEza amueblada, a señor serio, $ 35.

MATRIMONIO EXTRANJERO ALQ. LINda sala, confort moderno, para 1 o 2, Avenida de Mayo 605, 4o., izq., ascensor.

PIEZA CON LUZ ELECTRICA SE alquila barata, Andes 328. v17

PIEZA AMUEBLADA ALQUILASE matrimonio o caballero, Libertad 443, piso 3o.

PIEZA PARA HOMBRES SOLOS, SE alquila $ 18, Victoria 848.

PIEZA, CANGALLO 1686, EN 18 $, PAra hombres o matrimonio.

PIEZA AMUEBLADA SE ALQUILA, Cangallo 1317. v17

PIEZA ALQUILO A HOMBRE SOLO; Moreno 331.

PIECITA ALQUILO A HOMBRES SOLOS, 10 $, Boulogne sur Mer 759.

PIEZA AMUEBLADA CON LUZ, 38 $, alquilo, Larrea 411. v16

PIEZA MUY GRANDE SE ALQUILA BArato, Cerrito 425. v16

PIEZA AMUEBLADA SE ALQUILA, B. Mitre 1428, altos. v15

PIEZA ALQUILO CON O SIN MUEBLES 35 $; Uruguay 74. v15

PIEZA AMUEBLADA ALQUILA BARAta para hombre solo, San José 369. v16

PIEZAS O DEPARTAMENTOS SE ALquilan, 25 de Mayo 709. v16

PIEZA A HOMBRE SOLO SE ALQUILA, Solís 966. v15

PIEZA PARA PERSONA SOLA, 16 $, alquílase, Talcahuano 365, piso 2o. v18

PIEZA AMUEBLADA A MATRIMONIO o caballeros con balcón, 40 $, Perú 587. v15

PIEZAS REGIAMENTE AMUEBLADAS y pensión, casa nueva, Sarmiento 1720. v15

PIEZA ALTA, MUY LINDA VENTANA, alquílase 12 pesos, Méndez de Andes 1239. v15

PIEZA LINDA ALQUILO CON O SIN pensión, único inquilino; Constitución 1764, depto. 8.

PIEZA ALQUILA FAMILIA A CABALLEro, Victoria 1171, 2o. piso, letra O., ascensor.

PIEZA PARA HOMBRES SOLOS O matrimonio se alquila, casa decente, Bmé. Mitre 2076. v16

PARA UNA O DOS PERSONAS ALQUIlase pieza amueblada, matrimonio tranqués, Corrientes 851, dep. 28. v16

PALERMO, FAMILIA DISTINGUIDA de 2 personas, alquila 1 ó 2 piezas, único inquilino; Serrano 2029. v15

PIEZA UNA O DOS ALQUILO en CASA lujosa de familia a caballero serio, Tacuarí 1438. v17

PIEZA CONFORTABLE ALQUILA FAmilia distinguida a caballero formal con pensión a matrimonio solo, con o sin pensión, Córdoba 1684. v16

PUEYRREDON 1217, ALQUILASE, UNA o dos piezas a la calle, con buena pensión, a único inquilino, en casa de familia distinguida.

SE ALQUILA COMEDOR, CON LUZ, INdependencia 652. v16

SE ALQUILA PIEZA CON VENTANA A la calle, Callao 904. v15

SE ALQUILA UNA LINDA SALA Y 2 piezas, Sanabria 431. v16

SE ALQUILA PIEZA CON O SIN MUEbles, Esmeralda 715. v15

SE ALQUILA COMEDOR, SAN MARTIN 417. v15

SE ALQUILA UNA PIEZA GRANDE Y una chica en 35 $, México 2030. v15

SE ALQUILA UNA GRAN SALA, VICTOria 1021, 1er. piso. v17

SE ALQUILA UNA PIEZA PARA PERsona sola, casa de familia; Maipú 941

SE ALQUILA PIEZA GRANDE, UNICO inquilino; Triunvirato 1368. v15

SE ALQUILA PIEZA BARATA PARA hombres solos, Estados Unidos 1462.

SE ALQUILA 1 SALITA A LA CALLE, Florida 340, 2o.

SALA DIVIDIDA DOS BALCONES, LUZ pocos inquilinos, barata, Chile 1591. v17

SALA GRANDE, 2 BALCONES, CASA baja en 36 pesos; Chile 1482. v17

SE ALQUILA SALA Y UNA PIEZA, Moreno 1070. v17

SALA SE ALQUILA, EN CASA MODERna, todas comodidades; Lima 1008.

SALA GRANDE ALQUILASE, MUY BArata, Lavalle 1177. v17

SE ALQUILA UNA PIEZA, LIBERTAD 848. v15

SE ALQUILA PIEZA A PERSONAS mayores, Cantenera 133, lado subt. v16

SE ALQUILA PIEZA CON COCINA INdependiente, Garay 576.

SE ALQUILA, PIEZA GRANDE, CASA decente, no hay papel, Bermejo 285. v17

SE ALQUILA UNA PIEZA Y PESEBRE, por 20 $, Washington 3245, Saavedra. v16

SE ALQUILAN 2 PIEZAS, GRANDES, altas, como departamento, 30 $, Canalejas 1132, Caballito. v15

SE ALQUILA SALA PARA MATRIMONIO sin hijos o señoras solas, único inquilino casa decente, Maipú 708. v15

SALA Y ANTESALA A MATRIMONIO O señora sola, único inquilino, Río Bamba [illegible]. v15

SE ALQUILA UNA PIEZA GRANDE PAra matrimonio solo, con mucha comodidad, Sarmiento 1071, dep. 7. v15

SE ALQUILA SALA, CASA DE FAMIlia, con todas comodidades, Chacabuco 1309. v15

SE ALQUILAN DOS PIEZAS A MATRImonio solo, único inquilino; Malvinas 419, Flores. v15

SE ALQUILA PIEZA BIEN AMUEBLAda para un caballero solo, precio 30 $, Isabel la Católica 1038, Barracas. v15

SALA, DOS PIEZAS, BARATO, ALQUIlo, con o sin pensión, único inquilino, Cerrito 319. v16

SE ALQUILA COMEDOR Y PIEZA CON luz eléctrica, único inquilino, Piedras 1127. v15

SE ALQUILA GRANDIOSA PIEZA CON gran ventana, luz eléctrica, precio 35 $, casa particular, Córdoba 873. v15

SE ALQUILA PIEZA AMUEBLADA PAra hombre solo (ascensor), Callao 357, 2o. piso izquierda. v15

SE ALQUILA UNA PIEZA A 1 O 2 hombres solos o señora sola; Rivadavia 2064.

SE ALQUILA UNA PIEZA GRANDE lujosamente amueblada o sinó una chica para dos personas, Larrea 865. v16

SALA Y PIEZAS A LA CALLE con todas comodidades, se alquilan barato, Belgrano 1908. v17

SALA HERMOSA, FRENTE A LA plaza, con o sin muebles, casa tranquila, Lima 1479. v17

SE ALQUILA COMEDOR EN 50 $, CON luz, todas comodidades, Reconquista 106.

SE ALQUILAN DOS HABITACIONES A matrimonio solo o personas mayores, único inquilino, Sáenz Peña 1775. v16

SE ALQUILA SALA GRANDE CON VEStíbulo, y piezas baratas de 15 hasta 25, Libertad 1349.

SE ALQUILAN 2 SALAS A LA CALLE en casa de familia, Santa Fe 1907, 1er. piso A.

SE ALQUILAN PIEZAS, SIN MUEBLES y amuebladas, precios reducidos, C. Pellegrini 479.

SE ALQUILAN DOS PIEZAS JUNTAS, con cocina y agua corriente para personas mayores o matrimonio solo, Rocamora 4475.

SALA LUJOSA, MUY BARATA, ALQUIlo a caballero o matrimonio, balcones, teléfono, vestíbulo, confort, Charcas 1332. v16

SE ALQUILA PIEZA AMUEBLADA, grande, con 3 ventanas a la calle, 1er. piso, casa tranquila, nueva, Reconquista 390, departamento A. v16

ALQUILER DE HABITACIONES

SALITA CON BALCON, [illegible] único inquilino [illegible]

SE ALQUILA PIEZA [illegible], Venezuela 1442.

SALA Y COMEDOR [illegible] ALQUILO [illegible] 40 $, Humberto 1o. [illegible]

INSTRUCCION PUBLICA

AMBOS SEXOS, ESCRIBIR [illegible] 5 $, S. Juan 1669 [illegible]

A $ 5 LEER, ESCRIBIR [illegible] de Mayo 1180 y Belgrano [illegible]

A. C. DAVID, ESMERALDA [illegible] idiomas, bachillerato [illegible]

ACADEMIA MERCANTIL [illegible] fundada en 1884, programa [illegible]

A 3 $ MAQ. ESCRIBIR, TODO [illegible] ma, Av. de Mayo 1180 y Belgrano [illegible]

ARIT., TENED., MAQ., ETC. [illegible] pide diploma, S. Juan 1669 [illegible]

A OBREROS: LEER, ESCRIBIR [illegible] tas, enseñamos rápido; San Juan [illegible]

A OBTENER TITULO OFICIAL CONtador Público Provincial. Cursos por correspondencia, Baldassarre, Perú 1739.

A INGRESAR AL NACIONAL, COMercial, etc., éxito seguro, contador Baldassarre, Perú 1739.

A PLAZOS Y LIBRES, PREPARO materias en casa y a domicilio, precios módicos; Díaz Vélez 3879.

ACADEMIA INTERNACIONAL CORTE, confección, método fácil, diploma, profesora, Chile 1694.

ACADEMIA BERNARDI, CORTE Y CONfección. Pidan el obsequio que regala décimo año fundación; Moreno 1372.

A $ 5 MENSUALES enseño ESCRIBIR a máquina, ambos sexos; Corrientes 2151.

A 5 $ ORTOGRAFIA, CALIGRAFIA, aritmética, Av. de Mayo 1180 y Belgrano 2383. v16

ACADEMIA URUGUAY 376, CURSO ESpecial 3 meses, empleados, cajeras, contadoras. v18

APRENDICES MECANICOS SE preparan para los próximos exámenes, Arenales 1140. v16

A EMPLEADOS Y ASPIRANTES. TENEduría, cálculos, escritura, etc. Curso especial 3 meses, Academia Uruguay 376.

A 10 $ AL MES enseño LA TENEDURIA de libros a oro y papel, práctica en poco tiempo, México 2882, clases día y noche.

ALUMNOS LIBRES BACHILLERATO, consulten método y condiciones que garantizan éxito, Academia Ameghino, Piedras 75. v17

A "TENEDORES DE LIBROS" ENSEñanza particular, práctica, esmerada, garantida, completa 1 a 2 meses, módico; Contador Público, S. Juan 1669. v15

ACADEMIA CENTRAL MENDIA, CORte, confección, corsets y labores, en general, se reciben internas, enseñanza rápida para profesoras; Santa Fe 2074.

A 4 $ MAQUINAS, 10 Y 20 $ TENED. Libros, taquigrafía, aritmética, idiomas, ortografía, enseño rápido; Corrientes núm. 1003. v15

ACADEMIA BENTURAS, REPASOS DE todas asignaturas, Naval, Militar, Veterinaria y Agronomía. Clases particulares, Corrientes 1192.

ACADEMIA CENTRAL "MELILLO" corte, confección y corsés; clases diurnas y nocturnas; profesoras para ir a domicilio; Independencia 2841. v20

ACADEMIA BERLITZ, CALLAO 334. La única verdadera en Buenos Aires, francés, inglés, alemán, español, italiano, latín. Se otorgan diplomas a fin de año. v16

A 10 $ MENSUALES, LECCIONES DE corte y confección de vestidos, sistema moderno a domicilio, se atiende por carta, profesora diplomada, señora [illegible], Cnel. Cárdenas 2446, Floresta.

ACADEMIA INTERNACIONAL DE COmercio, a 10 $, teneduría, contabilidades a oro y papel, bancaria, administrativa, de banco modelo, alumnos del Comercial y Nacional, Corrientes 2083. v16

ACADEMIA "CAMPOS" Militar y Naval. Profesores oficiales ejército y marina. Exámenes últimos aprobaron 105 alumnos, las primeras becas Ref. y Bahier, Pupilos, externos, Arenales 1140.

ASPIRANTES AL TITULO DE CONTAdor público "Tenedores de Libros" "Balanceadores" preparo en breve tiempo. Pidan informes al profesor Guttemberg Castillo, contador y balanceador, autor del tratado "El Contador Público", Victoria 879.

AL INSTITUTO PORRERA. Corte y confección, labores, sombreros, corsés, contabilidad, idiomas, música, dibujo, pintura, etc. Se admiten internas, medio internas y externas. Pidan programas que remiten gratis; Charcas 1106, esquina Cerrito.

ACADEMIA BERLITZ, AVENIDA DE Mayo 847. Es la única verdadera en Buenos Aires. (Para comprobarlo pidan ver la autorización del profesor Berlitz). Inglés, francés, alemán, etc.; otórganse certificados a fin de año. Pidan la cuota tarifa. (No existe sucursal en Bs. Aires).

ACADEMIA CENTRAL CORTE Y CONFECción, sistema moderno, Liceo de Fontova, premiado en Milán; primero y único por sencillez y perfección; corsés, sombreros, labores, preparo en un mes; otorgo diploma. Concurso y exámenes en diciembre. Recibo alumnas libres, internas y externas; Belgrano 2862.

ACADEMIA NACIONAL DE BUENOS Aires, Callao 334. Profesores especialistas para cada materia. Preparación sólida y segura para ingreso y años del Nacional, Comercial, Normal, etc. Repaso de materias previas y aplazadas para noviembre.

ARITMETICA, ALGEBRA, GEOMETRIA, trigonometría, química, física y demás asignaturas. Años e ingreso al Nacional, Naval, Militar, Normal y Liceo. Prepárase con profesor competente y conocido que se responsabiliza de los exámenes. Por carta o personalmente; Avenida de Mayo 1117, 3er. piso.

A NINGUNO DEBE FALTAR EL TRAtado Práctico de Contabilidad y Teneduría de Libros "Sistema Heller", 6 $ exterior 6.40. Aritmética Comercial (práctica y razonada) "Sistema Heller", segunda edición 3 $, interior 3.[illegible] Obras recomendadas de positivo mérito y de gran utilidad, especiales para estudiar sin profesor. Pedidos al autor: Isaac Heller, Rivadavia 3412.

AL INSTITUTO SUPERIOR DE CIENcias comerciales "Heller". Central: Rivadavia 3412 y Corrientes 3735. Sección Sur, Montes de Oca 845; Oeste, Rivadavia 6858. Preparación sólida y rápida: Contadores, balanceadores, peritos mercantiles, tenedores de libros, cajeras, empleados. Aritmética, teneduría, caligrafía, ortografía, taquigrafía, telegrafía, inglés, francés, 10 $. Máquina $ 5. Cursos por correspondencia. Directores: A. e I. Heller, profesores y contadores públicos nacionales. Autores de las renombradas obras "Método y Sistema Heller". Soliciten folletos gratis.

A 10 $ MENSUALES, EN LA "ACADEMIA Mercantil Pagano" (incorporada para todos los cursos a la E. S. de Comercio de la Nación), se dictan lecciones diarias de teneduría de libros a oro y papel, aritmética, álgebra, inglés, francés, castellano, caligrafía etc. Nótese: Que esta academia es la única que ha llegado a expedir a sus alumnos títulos de "Perito Mercantil" y "Contador Público Nacional". Clases diurnas y nocturnas. Se reciben pupilos. Programas gratis. Director: Salvador V. Pagano, contador público nacional y autor del "Tratado Teórico-Práctico de Contabilidad y Teneduría de Libros" más completo de los publicados hasta la fecha, Uruguay 225, U. T. 543, Libertad. v16oct.

ACADEMIA LUIS PASTOR
NAVAL Y MILITAR
Director: Francisco Suárez de Deza, ingeniero civil y catedrático nacional de ciencias matemáticas y físicas, Azcuénaga 1054. Preparación sólida para ingreso a la Escuela Naval y Colegio Militar. Unica en la República que sólo prepara para ambas carreras en un curso, sin necesidad de tener aprobado ningún año del Nacional. El éxito creciente e indiscutible de esta Academia en 35 años de funcionamiento lo prueba el estar formada la E. Naval y C. Militar, por alumnos de la misma. En los dos últimos concursos de la Escuela Naval, ingresaron de esta Academia 81 alumnos, siendo los cuatro primeras becas: Juvenal Bono, Julián Olalla, Carlos Langevin y Roberto Navarro. Al Colegio Militar ingresaron de esta Academia 174 alumnos siendo los 7 primeros: Julián Turner, Roberto Villamonte, Aristóbulo Mittelbach, Rafael Losa, José Fernández, Gunther Kuttning y José Vázquez. Los nombres de los demás alumnos constan en LA PRENSA, primera quincena de Marzo. Pupilos, medio pupilos, externos.

BACHILLERATO RAPIDO 15 $ ALGEbra, física, química experimental, clases facultad Ingeniero Genís, Independencia 1674. v18

BACHILLERATO ABREVIADO, MATErias sueltas, Nacional y Facultad, Profesores especiales cada asignatura, Academia Sudamericana, Río Bamba 242.

BACHILLERATO DEL COLEGIO NAcional, título perfecto en 2 años, los honorarios se abonarán después de ingresar a la Facultad; admite pupilos, seriedad absoluta. Antes de empezar sus estudios tome informes verbales en Belgrano 1391.

CALIGRAFO, REFORMO LA PEOR LEtra en un mes 5 y 10 $, Corrientes [illegible]

CONTABILIDAD RAPIDA 10 $ COLOCAción gratis Ingeniero Genís, Independencia 1674.

CONSTRUCTORES OBRAS Y CLOACAS garanto Ingeniero Genís, Independencia 1674.

CONSTRUCTORES, OBRAS, PERMISOS, cloaquistas y dibujantes, $ 5 mensuales. Clases día y noche; Cevallos 347.

CONSTRUCTORES DE CLOACAS preparo, éxito seguro; Córdoba [illegible] 4 a 7.

COLEGIO CENTRAL DE FLORES [illegible] dernora 115. Preparación [illegible] ingreso al Nacional, Escuela Naval, Colegio Militar; bachillerato [illegible] máticas; inglés, francés [illegible] Modelo.

INSTRUCCION PUBLICA

CALIGRAFIA, ORTOGRAFIA, UNICAS materias que dicta Margarit, Cangallo. v16

CALIGRAFIA enseñase POR REGLAS y principios toda clase letras. Reformarse escritura según aptitudes. Métodos Cuéllar premiado Exposición Centenario, Moreno [illegible]. v16

CALIGRAFO MARGARIT, CANGALLO 1352, antes B. Mitre 1119. Establecido desde 1906. Reforma breve la peor letra y enseña inglesa, ronda, gótica, etc., por inmejorable método. Certificados de sus alumnos a disposición lo comprueban. v16

COLEGIO ALVEAR, BELGRANO 1445, director: P. Domínguez Rivarola, incorporado a todos los años del Nacional, enseñanza primaria, ingreso al Nacional, bachillerato abreviado; dos años en uno. Preparación Naval, Militar, Comercial e Industrial. Admítense pupilos desde 7 años. v16

COLEGIO RIVADAVIA, RIVADAVIA No. 3354. Fundado en 1888. Enseñanza primaria, elemental, los años del Nacional y Comercial, pudiendo dar dos años en uno. Ingreso al Nacional, Comercial, Industrial, mecánicos, Naval, Militar. Amplio e higiénico edificio para pupilos que admite desde 40 $. v15

DOY LECCIONES DE BORDADO, MAquina de escribir y otra asignatura a cambio de lecciones de violín; Maza 924.

DIBUJO Y PINTURA EN GENERAL para ambos sexos, preparo para los exámenes por profesor diplomado del Superior G. N.; Perú 1185. v18

Enseñanza RAPIDA Y PERFECTA DE manicuro, pedicuro y masajes, Academia: Suipacha 424. v21

ESCUELA DE BAILE, V. DARAGO, diplomado. Gran salón, Callao 341. Unica de familia. Prospectos y libro gratis. v16

ESCUELA DE BAILE, CANGALLO 1570. Instituto serio, director: Enrique Holst, profesor coreógrafo diplomado, solicítese prospecto. v17

ESCUELA DE BAILES MODERNOS Y nacionales, director Mastrangelo, diplomado en París, lecciones personales y generales, Corrientes 2123. v22

ESCUELA DE BAILES DEL PAIS O extranjeros, Callao 702. Clases de caballeros, noche, $ 10. Cursos niñas y señoritas de tarde, por profesora, 10 $. Programas gratis, con todas las novedades en danzas; prof. Antonini. v19

FRANCES, LATIN, PREPARACION AL Nacional y al ingreso, precios módicos; Sadi Carnot 780. v17

FRANCES Y MAQUINA DE ESCRIBIR enseña señorita a señoras y niños 5 $, Pichincha 176, 1er. piso, dep. A. v17

FRANCES, enseña PROFESOR FRANCES, competente, precios módicos, Pichincha 176, 1er. piso, dep. A. v21

GUITARRA Y BANDURRIA, PROFESOR español, autor de reputado método, Venezuela 1606. v23oct.

GRATIS enseño A AMBOS SEXOS, PEdicuro, manicuro y masajes; Rodríguez Peña 181. v16

GRAN ACADEMIA DE PEDICURO, manicuro y masajes, enseñanza rápida; Academia, Suipacha 424. v21

INGLES, enseño CONVERSACION EN 3 a 4 meses, 10 $ mes; Victoria 777. v10b

INGLES, FRANCES, español, ITALIANO; lecciones a domicilio; Cangallo 1742. v21oct.

INGLES, PROFESORA FORMAL, PREPAra para Nacional, garantido; Jujuy 185. v16

INGLES, FRANC., ESP., AL., IT., METOdo rápido, preparo exámenes. También a domicilio. Precios reducidos. Prof. Wittmer. C. Pellegrini 317. v31oct.

LEER, ESCRIBIR, CUENTAS, 5 $ DIA Y noche, ambos sexos, Corrientes 2013. v31

LATIN, ITALIANO, LECCIONES A DOMIcilio. Por carta, Dr. Schiantarelli, Cochabamba 1402. v16

MAQUINA DE ESCRIBIR, CURSO rápido, 5 $ mensuales, Uruguay 276. v19

MAQUINAS ESCRIBIR TODOS SISTEmas, 3 $, ambos sexos, Corrientes 2013. v31

MAQUINAS ESCRIBIR TODO SISTEMA 3 $ mensuales "Academia Moreno", Av. de Mayo 1130 y Belgrano 2888. v16

MANICURO, PEDICURO Y MASAJES, enseñanza rápida y perfecta, Academia; Suipacha 424. v21

MATEMATICAS ELEMENTALES Y SUperiores, física, química y francés por ex-profesor de la Universidad de Montevideo, antiguo alumno de la Escuela Politécnica de París, Lima 609. v2n.

PROFESOR DE GUITARRA J. PASTOR, Av. de Mayo 1365, 1er. piso derecha. v19

PROFESORA DA LECCIONES FRANCES, castellano, italiano, instrucción primaria, J. V., Bolívar 831, 1o. izq. v16

PEDICURO, MANICURO Y MASAJES, enseñanza rápida y perfecta; Academia, Suipacha 424. v21

PIANO, VIOLIN, GUITARRA, MANDOlina y solfeo 5 $ enseño en 3 meses; Belgrano 3620. v18

PROFESORA DE PIANO DIPLOMADA da lecciones en casa y a domicilio, precios módicos, C. Pellegrini 1206. v16

PROFESORA DE PIANO Y SOLFEO prepara alumnas y las presenta en diciembre, precio módico; Bustamante 1081.

PROFESORA NORMAL PREPARA ingreso al Colegio Nacional, Escuela Normal y aplazados, precios módicos, Bulnes 2084, planta baja. v16

PROFESORA DE IDIOMAS, BIEN REcomendada daría lecciones en cambio de casa y comida, A. V., Avenida de Mayo 575. v17

PROFESORA DE DIBUJO Y PINTURA da lecciones a domicilio o señoritas y niños 1,50 por lección; Belgrano 2380 1er. piso, derecha. v17

PROFESOR DE CANTO Y ARTISTA llegado de Milán. Preparación para el arte lírico. Lecciones desde 15 a 50 $ mensuales. Brevedad y perfección; Belgrano 2280.

POR 5 $ enseña EN 3 MESES a señoritas y caballeros, piano, violín, guitarra, mandolín bandurria, acordeón, bandoneón, flauta, clarinete y solfeo, método moderno, México 2801. v16

SOLFEO, CLASES GRATUITAS, INSCRIbirse hasta el 18 oct., 1978 Moreno 1983. v18

Señorita enseña LAS PRIMERAS NOCIOnes, prepara para todos los grados elementales, prefiere en su casa, dirigirse a M. A., Pasco 54. v15

TAQUIGRAFIA PITMAN REFORMADA, enseña su autor, 10 $, "Academia Moreno", Av. de Mayo 1130 y Belgrano 2888. v16

TELEGRAFIA MORSE A OIDO Y CINTA, taquigrafía Pitman, simplificada, máquina escribir, condiciones enseñanza ventajosas. Clases día y noche, de profesor, E. Unidos 2920. v15

PROFESIONALES PEDIDOS

DIBUJANTE DE PLANOS, SE NECESIta, para trabajar en su casa; S. del Estero 557.

Señorita DACTILOGRAFA PRACTICA en correspondencia, se necesita, de 2 a 5 p. m. Granja Blanca, Carlos Calvo 3058.

FARMACEUTICO PARA REGENTE farmacia sin trabajo personal se necesita, escribir o presentarse, Charcas 1966. v21

FARMACEUTICO SE PRECISA CON trabajo personal, para farmacia, en pueblo de la campaña; droguería Tronge y García; Rivadavia 1963|65. v23

FARMACEUTICA MAESTRA NORMAL necesito para regencia con residencia sin trabajo, en Provincia Bs. As., buenas condiciones, dirigirse a Galvagni, Uruguay 45, U. T. 6621, Libertad. v17

MEDICO INTERNO, DE REVALIDA, para sanatorio se precisa, Ayacucho 1529. v17

MEDICO DIPLOMADO, SE PRECISA, para un pueblo de campo, donde hay consultorio puesto y clientela hecha; ocurrir a Jesús Ares; Corrientes 2038. v17

PROFESOR DE ITALIANO, ITALIANO, se precisa; Perú 359.

PROFESORA DE INGLES Y FRANCES necesito, Esmeralda 663, Ao. David, después de las 10 a. m.

PROFESORA COMPETENTE DE PIANO, dibujo y francés, puede ser interna, para casa de familia se necesita, Camacuá 855, Flores. v15

PARTERA JOVEN SE NECESITA PARA pueblo cercano, capital, trabajará mucho; dirigirse a A. Regalini; Cañacas 5152, V. Urquiza. v15

REGENTE DE FARMACIA CON SERvicio personal, se necesita; Farmacia Gorriti, San Antonio de Areco, F. C. C. A. v15

SE PRECISA UNA señorita PIANISTA, San Eduardo 2337; tratar de 11 a 2.

Señora DESEA CAMBIAR CON señora o señorita, conversaciones de francés, por inglés, señora J., Piedras 982.

PROFESIONALES OFRECIDOS

ARQUITECTURA, PROYECTOS, planos, cálculos, Malvinas 825. v15

A. PLANOS, OBRAS, CLOACAS, aprobados, baratísimos, firmas, Gaona 941, 2 a 11. v19

AYUDANTE INGENIERO, PRACTICO arquitectura; caminos, mensuras, etc., [illegible] Cangallo 1038, 1er. piso. v19

CONTADOR PUBLICO LLEVA LIBROS [illegible] 30 $, Lima 1042. v17

CONTRABAJISTA señorita SE OFRECE, [illegible] práctica de orquesta, México 254. v16

CONTABILIDAD DE FARMACIAS POR [illegible], idóneo, contador, llevo por [illegible], Yatay 461. v21

CONCERTINO, señorita COMPETENTE [illegible] con orquesta, se ofrece; Lavalle 575. v16

CONTABILIDAD Y TENEDURIA DE LIbros por horas precios módicos, V. H., [illegible] 2622. v16

[illegible] DIBUJANTE PROYECTISTA DE arquitectura y obras sanitarias, busca [illegible] dirigirse a R. D. G., B. Mitre nú[illegible] v11nov.

[illegible]

DEPENDIENTE DE FARMACIA PRACtico, con buenos informes, se ofrece, A. D. 17, Corrientes 549. v15

DIBUJANTE, de arquitectura, DOMINANdo máquina de escribir, busca empleo, sin pretensiones, Amadeo Jacques esq. Granaderos, Liniers, F. C. O. v16

DIBUJANTE DE FIGURA Y LINEAL también ilumina las fotografías, etc se ofrece, por carta Esmeralda 527, casilla 158. v16

DIBUJANTE PRACTICO COMPETENTE, se ofrece, para oficina o arquitecto, tiene algunas horas disponibles, sin pretensiones, por carta a Conde 1420. v16

DEPENDIENTE DE FARMACIA, COMpetente, con garantías y certificados, se ofrece para cualquier trabajo de farmacia, sin pretensiones, Rivadavia 1063, U. A. v17

FLAUTISTA COMPETENTE EN orquesta, se ofrece; Humberto 2222, A. Etcheverry. v16

FLAUTISTA PRACTICO EN ORQUESTA, se ofrece para puesto fijo, J. W., Cramer 365, Cotagiales. v15

IDONEO DE FARMACIA ACTUALMENTE ocupado se ofrece para el campo o ciudad sin pretensiones, ocurrir poste restante de este diario A. y T.

JOVEN CORRESPONSAL DACTIL, SE ofrece sin pretensiones. Buenas referencias y certificados; P. Bonet, Reconquista 545. v16

JOVEN SE OFRECE PARA TENEDOR de libros, ciudad o campaña, práctico en ramos generales, certificados y óptimas referencias; Juan Monés; B. Mitre 1101. v16

JOVEN TENEDOR DE LIBROS o auxiliar, contabilidad, escribiendo a máquina, francés y castellano, se ofrece con buena garantía. Escribir dpto. A. F., Esmeralda 954. v16

JOVEN SERIO DE 20 años SE OFRECE como auxiliar tenedor de libros o empleado de escritorio, sabiendo escribir a máquina y hablando perfectamente el español, italiano y algo el francés, poseyendo buenos certificados y óptimas referencias. Por carta o personalmente a C. V. G., Senillosa 995. v15

MAESTRO FRANCES, SE OFRECE, PAra estancia; Pringles 95. v28

MEDICO CIRUJANO, COMPETENTE, SE ofrece para consultorio, clínica o sanatorio, doctor G., Moreno 745. v16

PIANISTA SE OFRECE PARA BIOGRAfo, solo; México 563. v17

PARTERA DE MARCHI, RECIBE PENsionistas, Ecuador 593. v18

PARTERA, PENSIONISTAS, 40 $, CONsultas gratis, sin chapas, Belgrano 2311.

PARTERA ESPECIALISTA RECIBE PENsionistas, casa quinta, señora sola, Serrano 1947. v16

PARTERA MARTINI, PROFESORA ESpecialista, pensionistas, casa seria, Deán Funes 694. v16

PARTERA ESPECIALISTA RECIBE pensionistas, curaciones sin dolor, Tucumán 2026, sin chapas. v16

PARTERA FRANCESA, EX JEFE MAternidad de París, sin chapa, Uruguay 1055. v19

PARTERA M. ONDAROUHU, PENSIOnistas, curaciones rápidas, sin chapas, Larrea 58. v18

PARTERA, EX JEFA MATERNIDAD hospital San Roque, pensionistas, Bermejo 703. v19

PIANISTA SE OFRECE MUY COMPEtente, con gran repertorio, solo o para orquesta, Pueyrredón 1192. v16

PARTERA MASAJISTA, SERIA, PENsionistas precio módico. Sin chapas; Charcas 1910. v16

PIANISTA PRACTICO EN ORQUESTA, se ofrece, con o sin repertorio, Quintino Bocayuva 167. v17

PARTERA PROF. DIPLOMADA, CURA rápido sin dolor, pensionistas, 30 $, México 1458. v18

PARTERA DELLA REGIONE, ESPECIAlista, recibe pensionistas, casa seria, Corrientes 1620. v21

PARTERA MALERBA, EX PROF. JEFE Maternidad Turín, B. Aires. Pensionistas, precio módico; Paraná 947; sin chapas. v20

PARTERA ESPECIALISTA, RECIBE pensionistas, precios módicos, curaciones rápidas, comodidad de pago, Pueyrredón 952, sin chapas. v16

PARTERA DIPLOMADA. PROF. EN partos, hemorragias, tratamiento moderno. Pensionistas a precio módico, sin chapas; Paraguay 2446. v20

PARTERA, PROF. MADRID Y BUENOS Aires, esp.; curaciones rápidas, partos sin dolor, consultas gratis, pensionistas 40 pesos, Piedras 535. v/n.

QUIMICO DIPLOMADO EN EUROPA con 2 años de residencia en país, busca ocupación en laboratorio o empresa industrial para las horas de la mañana; eventualmente cambiaría de empleo para ocuparse todo el día, escribir a S. M., Maipú 450. v16

SE OFRECE VIOLIN PARA BIOGRAFO o bar; Rincón 1157. v15

SE OFRECE PIANISTA COMPETENTE, San Juan 1660. v16

SE OFRECE señorita 20, VIOLIN, RIVAdavia 1157. v16

Señorita TAQUIGRAFA Y DACTILOGRAfa, se ofrece; Solís 152. v17

Señoritas 2 VIOLINISTAS Y CONTRABAjista, se ofrecen, tratar Sarmiento 2327. v13

Señorita PIANISTA Y ARMONISTA, práctica de orquesta, se ofrece, Lavalle 2328. v19

SE OFRECE SEGUNDO VIOLIN Y FIGUranta, señoritas, Talcahuano 425, 4o. piso.

SEGUNDO VIOLIN señorita SE OFRECE competente para biógrafo, Billinghurst 821. v23

TENEDOR DE LIBROS, POR HORAS, se ofrece, D. B., Corrientes 4320. v18

TENEDOR DE LIBROS, CASADO, SE ofrece para el campo, buenas recomendaciones, J. Polly; Paramaribo 1288. v17

TENEDOR DE LIBROS, FORMAL, CON buenos certificados, se ofrece estancia o colonia; escribir a E. B.; Esmeralda No. 589. v16

TENEDOR DE LIBROS TRADUCIENDO inglés e italiano, se ofrece por horas, sin pretensiones, Monte Dinero 875, V. Crespo. v17

TRADUCTOR PUBLICO NACIONAL, F. W. S. Tucker, B. Mitre 478, U. T. 228 Avenida. v5n.

TENEDOR DE LIBROS ITALIANO, DIplomado y muy práctico, se ofrece; Estados 2564. v19

VIOLIN 2o, COMPETENTE SE OFRECE Constitución 1337. v15

VIOLIN 1o., SOLISTA O DIRECTOR DE orquesta, se ofrece, casilla correo 1667.

OFICIOS DIVERSOS PEDIDOS

ARMADORAS DE CAMISAS CON MUEStra, se necesitan, Sarmiento 524. v18

APRENDIZA PANTALONERA DE FINO, se necesita, Montevideo 157.

APRENDIZ BIEN ADELANTADO, trabajo fino de señora preciso; Chile 1125.

APRENDIZA POLLERISTA PRECISO; Chacabuco 667.

APRENDIZ ADELANTADO SASTRE, preciso; Loria 1833.

APRENDIZA MODISTA SE NECESITA, Paraná 1041.

APRENDIZAS ADELANTADAS, MOdista preciso; Humberto I 2765, dep. 2.

APRENDIZA ADELANTADA MODISTA se precisa, Salta 1257.

APARADORAS DE FINO, CRIATURA preciso, Avenida La Plata 944.

APRENDIZ SASTRE ADELANTADO, DE fino, se precisa, Pichincha 480. v15

APRENDIZ SASTRE ADELANTADO preciso, E. Unidos 764. v15

APRENDIZA PLANCHADORA DE TINtorería se necesita, Tucumán 1518, sueldo $ 0.50 diario.

APRENDIZAS DE SOMBREROS CON sueldo sabiendo coser preciso, Rivadavia 2659, depto. 11.

APRENDIZAS DE VESTIDOS ADELANtadas, se precisan; Carlos Calvo 869, dep. 9, piso 2o.

APRENDIZAS CIGARRERAS DE 14 años se precisan; Esmeralda 1050, de 9 a 10 a. m.

APRENDIZA Y APRENDIZA ADELANtada modista, se precisan; Corrientes 3049.

APARADORA OFICIALA DE FINO DE señora, para trabajar adentro, se precisa; Rondeau 3417.

APARADORES SE NECESITAN OFICIAles y medio oficiales, Don Cristóbal 147, continuación de E. Unidos. v15

APRENDICES PARA CHAUFFEURS NEcesito varios, cobro barato, garantizo examen, Venezuela 1689. v16

BUENAS PREPARADORAS DE SOMbreros, se precisan; Charcas 1611. v15

BUENAS OFICIALAS MODISTAS SE NEcesitan, Rivadavia 2307. v16

BORDADOS Y ENCAJES, SE PRECISAN aprendizas; Salta 629.

BORDADORAS Y VAINILLADORAS DE mano, preciso, Esmeralda 954, dep. A.B. v16

BUENA OFICIALA PRIMERA ARMAdora para trajes de saco se precisan, diario 6 $; Piedras 614.

BORDADORAS SEDA Y PERLAS MUY buenas oficialas se precisan; Corrientes 938. v17

COSTURERAS CAMISAS CON MUESTRA se necesitan, Corrientes 770.

CORTADOR PARA ROPA BLANCA SE necesita, Caseros 3041.

CORTADOR DE SUELA MEDIO oficial se necesita, México 4357.

COSTURERAS PARA BOLSITAS DE harina, se necesitan, Corrientes 1230.

CORREDORES DE VINOS DEL PAIS, por mayor; México 3098.

CORTADOR DE SUELA MEDIO OFICIAL se precisa, Jujuy 281.

CORREDORES PRACTICOS VINOS Y con muestras se necesitan de 10 a 12, Corrientes 1113.

CORREDORES PARA LINIMENTO PAterno se precisan, B. de Irigoyen 641.

COSTURERAS DE BLUSAS FINAS, CON muestra, se precisan; Charcas 2489. v17

CORREDORES DE VINOS PARA FAMIlias, se precisan, Canalejas 914. v15

CAMISERAS ARMADORAS Y VISTERAS se precisan, Corrientes 3491. v15

CORREDORES DE CIGARRILLOS PREciso, Talcahuano 456. v15

CUELLERAS CON MUESTRA SE PRECIsan, Sarmiento 524. v18

CORREDORES PRECISO RELACIONAdos con familias, comisión 20 o|o Medina 347.

COSTURERAS QUE SEPAN COSER A mano se necesitan, Tucumán 1518, sueldo $ 1 diario.

CORREDORAS PARA CASA DE MODA y lencería fina se necesitan, buenas comisiones, Carlos Calvo 1784.

CORREDORES PRACTICOS PARA LA colocación de avisos fáciles se necesitan, de 10 a 2, Irigoyen 1643, dept. 22.

CHICAS DE 13 A 15 años PARA aprender el oficio de floristas finas, se necesitan, Belgrano 3061.

CORTADOR DE CALZADO, APRENDIZ adelantado, se precisan; Humberto I 1082.

CUELLERA MEDIO OFICIALA Y aprendiza para trabajo fino preciso, Moreno 2715, dpto. 4.

COSTURERA, PANTALONES Y CHALEcos, necesito, con muestra; Santa Fe 4950.

CORTADOR SASTRE PARA CORTAR Y coser se necesita para la campaña; Victoria 2051. v16

CORSETERAS BUENA OFICIALA PARA corsés sobre medida, que sepa desempeñar bien su oficio, sin esto inútil presentarse, Esmeralda 760. v15

CHALEQUERAS PARA MEDIDAS DE niños, trabajo fino, se necesitan, Esmeralda 156, presentarse con muestra de 8 a 10 de la mañana.

CONSTRUCTOR DE CLOACAS CON matrícula se necesita para hacer tramitaciones en las Obras de Salubridad para empresa importante; por carta a casilla correo 684.

CORTADOR MUY COMPETENTE PARA calzado de fino de señora sobre medida, se necesita para Santiago de Chile, por carta S. N. M., casilla 801, avisando sueldo y demás condiciones. v17

CORREDOR PARA LA VENTA DE agua mineral, bien relacionado y que tenga clientela entre los hoteles, bars y restaurants de la ciudad, sueldo 250 $, indicar las referencias que posea, casilla correo 1415. v15

DEPENDIENTE DE ALMACEN, PARA repartidor, que sepa manejar caballo, se precisa Belgrano 1002.

DEPENDIENTES Y EMPLEADOS DE comercio y oficinas coloca "La Internacional" Reconquista 539.

ENCUADERNADORES MUCHACHOS que sepan encolar y prácticos para tapas, se necesitan, Sarandí 330.

FOTOGRAFOS CORREDORES SE precisan C. Calvo 4371.

FESTONEADORAS A MAQUINA DURkopp, que sean competentes, se necesitan, Salta 263.

FLORISTA OFICIAL o MEDIO OFICIAL para trabajar flores naturales se precisan; Gral. Guido 1994. v16

HERRERO DE OBRA NECESITO; SARmiento 357.

JABONERO PARA LA campaña SE NEcesita. Por carta exponiendo aptitudes y pretensiones de sueldo al señor Fanlo, Entre Ríos 668, capital. v17

LIMPIADOR DE TINTORERIA QUE entienda de tintura necesítase; Santa Fe 2083.

MEDIO OFICIALA MODISTA SE NEcesita, Arenales 1359.

MUCHACHO PRACTICO PARA MENSAjero preciso, Corrientes 1667.

MUCHACHO DE 14 a 15 años, SE NEcesita, para lechería, Alsina 2699. v16

MUCHACHO SE PRECISA COMO REpartidor, Billinghurst 63.

MODISTAS MEDIO OFICIALAS SE necesitan; Costa Rica 4160.

MUCHACHO PARA MENSAJERO, NEcesito, con bicicleta, Av. de Mayo 1240.

MUCHACHO PARA CASA DE COMERcio se necesita, Córdoba 1549, de 8 a 9.

MEDIO OFICIALA MODISTA SE precisa, Venezuela 3475, dpto. 1o.

MUCHACHO PONEPLIEGOS DE MINERva, preciso, San Salvador 3985.

MUCHACHO PRACTICO PARA ALMAcén, se necesita, E. Unidos 4301.

MEDIO PREPARADORA DE SOMBREros, necesito, Salta 1812.

MUCHACHO DE 13 A 14 años ALGO práctico de almacén se precisa, Dulce 1100.

MODISTA DE VESTIDOS PRECISA OFIcialas, B. Mitre 1540.

MEDIO OFICIAL SASTRE SE PRECISA, Chile 1856.

MECANICOS, TORNEROS Y FUNDIDOres, se precisan, Corrientes 4228. v15

MEDIO OFICIALA MODISTA ADELANtada se necesita, Sarmiento 1528, departamento D.

MONTADORES Y DORADORES MEDIO oficiales se necesitan; Av. Alvear 3325.

MODISTA BUENA PARA VESTIDOS DE bebé, se necesita inútil presentarse sin buena recomendación, Rivadavia 2202.

MOZO PRACTICO EN LECHERIA Y hacer helados, necesito; Triunvirato 1041. v17

MEDIO OFICIALA Y APRENDIZA pantalonera, fino, preciso, Humberto I 1853 Depto. 12. v16

MEDIO OFICIALAS DE VESTIDOS, SE precisan; Carlos Calvo 869, dep. 9, piso 2o.

MODISTAS DE VESTIDOS OFICIALAS bateras y polleristas, muy adelantadas, necesito, Mme. Lucie; Ayacucho 1858.

MUCHACHO PARA LA LIMPIEZA Y que sepa algo de zapatería se necesita, Sarmiento 1089.

MODAS; SE PRECISAN BUENAS PREparadoras de sombreros para señoras, Viamonte 921. v15

MUY BUENAS OFICIALAS PLANCHAdoras para tintorería se necesitan, inútil presentarse si no son competentes, Suipacha 1022.

MODISTAS DE VESTIDOS PARA señora, se necesitan, en A la Ciudad de Londres; se paga bien; C. Pellegrini y Corrientes. v15

OFICIAL PELUQUERO NECESITO PAra sábado, Castro 1031. v16

OFICIAL MEDIO PELUQUERO PARA sábado se necesita, Belgrano 4199.

OFICIAL PELUQUERO NECESITO PARA sábado, Dungeness 764.

OFICIAL MEDIO PELUQUERO SE NEcesita para sábado, Rojas 823.

OFICIAL MEDIO PELUQUERO SE NEcesita, por mes o sábado, Malvinas 598.

OFICIAL MEDIO SASTRE PRECISO, Provincias Unidas 863.

OFICIAL PELUQUERO SE PRECISA PAra sábado, $ 6, Necochea 666.

OJALERA A MAQUINA NAUMAN NEcesito, Sarmiento 785.

OFICIAL MEDIO SASTRE DE FINO NEcesito, Cevallos 282.

OFICIAL PELUQUERO PARA SABADO, preciso, Caseros 3747.

OFICIAL MEDIO PELUQUERO se PREcisa por mes o sábado, Santa Fe 2993.

OFICIAL PELUQUERO PARA SABADO, preciso, Chile 580.

OFICIALES PARA CALZADO DE señora, clavado, necesito, C. Barros 319.

OFICIAL MEDIO PELUQUERO SE NEcesita para sábado; Entre Ríos 979.

OFICIAL PELUQUERO PARA SABADO necesito, 4 $; Av. La Plata 2014.

OFICIAL SASTRE SE PRECISA aprendiz adelantado, Estados Unidos 1612.

OFICIAL PELUQUERO PARA SABADO se necesita, Pavón 1312.

OFICIALA DE VESTIDOS BUENA precisan, Godoy Cruz 2597, Palermo.

OFICIAL O MEDIO PELUQUERO preciso para sábado, Córdoba 2245.

OFICIAL MEDIO PELUQUERO SE precisa para sábado fijo, Thames 2331, Palermo.

OFICIAL PELUQUERO PARA SABADO preciso, San José 1709.

OJO MEDIO PELUQUERO PARA sábado 1|2 día se necesita, Castro 1767.

OFICIALES PELUQUEROS SE PRECISAN dos para sábado, Cerrito 419.

OFICIAL PELUQUERO SE PRECISA, 1963 Charcas.

OJO, OFICIAL PELUQUERO PRECISO para sábado, Berutí 3432.

OFICIAL PELUQUERO PARA SABADO, se necesita, Carlos Calvo 1315.

OFICIAL PELUQUERO PARA SABADO, pago 6 $ y comida, Moreno 2605.

OFICIAL MEDIO SASTRE Y APRENDIZ adelantado, se precisa; Warnes 158.

OFICIAL PELUQUERO PRECISO PARA sábado; Corrientes 4536.

OFICIAL PELUQUERO SE NECESITA para sábado; Arena 666, P. Patricios.

OFICIALA DE FANTASIA, SE NECESIta; Esmeralda 865, dep. 4.

OFICIAL MEDIO SASTRE señora COMpetente se precisa; Lavalle 2800.

OFICIAL PELUQUERO SE NECESITA para sábado; [illegible] 327.

OFICIAL PELUQUERO PARA SABADO, de 11 a 11, se precisa, Pozos 1574.

OFICIAL PELUQUERO PARA SABADO se precisa, Gral. Hornos 97.

OFICIALA LENCERA SE NECESITA, Liniers 841, de 1 a 5 p. m. v17

OFICIALA DE VESTIDOS SE PRECISA; Moreno 1994.

OFICIAL PELUQUERO PARA SABADO, preciso; Las Heras 2349.

OFICIAL PELUQUERO SE NECESITA para sábado; P. Colón 861.

OFICIAL PELUQUERO PARA SABADO preciso, de 11 a 11, 4 $; Boedo 1667.

OFICIAL MEDIO PELUQUERO PRECIso con o sin comida; Las Heras 2918.

OJO! APRENDIZ SASTRE CON SUELDO, se precisa; Humberto I 2208.

OFICIAL PELUQUERO PARA SABADO, necesito, Bompland 1559.

OFICIAL PELUQUERO PARA SABADO, necesito, 5 $ y comida, Belgrano 3369.

OFICIAL PELUQUERO NECESITO POR mes, competente, italiano, Suárez 269.

OFICIAL MEDIO PELUQUERO PARA sábado, necesito, Córdoba 4791.

OFICIAL PELUQUERO PARA SABADO, se precisa, 6 $ y comida, Tacuarí 652.

OFICIAL PELUQUERO SE PRECISA; Avellaneda 2299, Flores.

OFICIAL PELUQUERO NECESITO, POR mes; Rivadavia 8759.

OFICIAL MEDIO SASTRE SE PRECISA; Valentín Gómez 2980, buen sueldo.

OFICIAL MEDIO PELUQUERO, PRECISO para sábado, Castro 679.

OJO! APRENDIZ SASTRE ADELANTADO, se necesita, Pasco 774.

OFICIAL MEDIO SASTRE, COMPETENTE, preciso, Sgo. del Estero 1253.

OFICIAL MEDIO SASTRE PRECISO, S. Fe 2962.

OFICIAL PELUQUERO SE PRECISA para sábado, pago 5 $, Rivera 892.

OFICIAL PELETERO SE NECESITA, Junín 926. v16

OFICIAL MEDIO PELUQUERO PARA sábado, se necesita; Loria 2329.

OFICIAL PELUQUERO SE PRECISA, para sábados; España 1115.

OFICIAL PELUQUERO BUENO, PARA sábado, se precisa, Cochabamba 2676.

OFICIAL PELUQUERO O MEDIO POR mes necesito; Corrientes 4139.

OFICIAL PELUQUERO SE PRECISA para sábado, Alvarez 1340.

OFICIAL PELUQUERO SE PRECISA, sábado, pago $ 3.50, Yatay 570.

OJO! APRENDIZ SASTRE SE NECESITA, Saavedra 1138.

OFICIAL MEDIO SASTRE SE NECESITA, Maipú 856.

OFICIAL MEDIO PELUQUERO, PARA sábado se precisa, Ombú 796.

OFICIAL SASTRE NECESITO, CON muestra, pago 11 $ saco; Santa Fe 4950.

OFICIAL PELUQUERO LOS SABADOS de 12 a 11 necesito, Boedo 1715. v15

OFICIAL PANADERO, PRECISASE, Canning 825. v15

OFICIAL MEDIO SASTRE O APRENDIZ adelantado, necesito; Paramaribo 2360.

OFICIAL MEDIO Y APRENDIZ ADElantado sastre se precisan; Pasco 986.

OFICIAL PELUQUERO PARA SABADO preciso, R. L. Falcón 2847, Flores. v16

OFICIALAS MUY BUENAS NECESITA Paquin, inútil presentarse si no son competentes, Avenida Alvear 1924. v16

OFICIAL PELUQUERO SE PRECISA para los sábados, Balbastro 539, entre Senillosa y Doblas.

OFICIAL PELUQUERO PARA SABADO de 2 a 12 p. m., preciso, Independencia 1580.

OPERARIAS PARA CORTINAS DE JUNCO se precisan, trabajo fácil, Miriñay 1739.

OFICIAL MEDIO SASTRE Y APRENDIZ adelantado, se precisan, Independencia núm. 584.

OFICIAL O MEDIO PELUQUERO bueno preciso para sábado fijo o sábado solo, Sarmiento 3391.

OFICIAL MEDIO PELUQUERO PRECISO, Belgrano 1543, tratar después de las 8 a. m.

OFICIAL PELUQUERO POR MES preciso con comida, sueldo 40 $, Chacabuco núm. 1318.

OFICIAL PELUQUERO COMPETENTE se precisa para sábado, 5 $ y comida; México 3166.

OFICIAL PELUQUERO PRECISO POR mes; Av. San Martín y Monte Dinero 1084.

OFICIAL PELUQUERO SE PRECISA PAra sábado fijo; Trelles 2749, estación La Paternal, tranvías 94 y 95.

OFICIAL MEDIO PELUQUERO POR mes o para sábado, preciso; San Juan 3610.

OFICIAL MEDIO PELUQUERO ADElantado necesito por mes, sueldo seco; Cangallo 3626.

OFICIALES DE CRIATURA, COSIDO A máquina, zapateros, se precisan, Victoria 4321.

OFICIAL O MEDIO PELUQUERO SE necesita joven para sábado, 5 $ y comida, Triunvirato 2835. v16

OFICIALAS MODISTAS DE VESTIDOS muy adelantadas, polleristas y bateras, necesito; Mme. Lucie; Ayacucho 1858.

OFICIAL MEDIO PELUQUERO PARA sábado, y aprendiz adelantado, por mes, se necesitan; Iraola 1378.

OFICIAL PELUQUERO COMPETENTE, para sábados, efectivo, preciso, Paseo Colón 983.

OFICIAL PELUQUERO español QUE SEA competente con comida por mes se precisa Mitre 1524 Avellaneda.

OJO, OFICIAL PELUQUERO O MEDIO para sábado fijo, de 12 a 12, se necesita, Rioja 875.

OJO, APRENDIZ SASTRE PARA TRAbajo fino se precisa; Carlos Calvo No. 3647. v16

OFICIAL PELUQUERO PARA SABADO se necesita, $ 5 y comida, Pampa y Plaza, tranvía 96.

OFICIAL PELUQUERO PARA SABADO preciso, de 12 a 11, Quintino Bocayuva 1090.

OFICIAL MEDIO SASTRE, MUCHACHO, do fino, preciso, Díaz Velez 3881, dep. letra D.

OFICIAL PELUQUERO SE NECESITA, competente, para sábado, Corrientes 3933.

OFICIAL O MEDIO OFICIAL SASTRE, se precisa; Mitre 916 Avellaneda, sastrería. v15

OFICIALA MODISTA Y CONFECCIONES, especialista en blusas y oficiala competente en ropas blancas, se precisan, posiblemente italianas, inútil presentarse sin buena recomendación, Paraná 425. v15

PREPARADORAS SOMBREROS señora se precisan; Lavalle 957. v15

PANTALONERA Y CHALEQUERA, FINO, se necesitan, Charcas 1900.

PLANCHADORA MEDIO OFICIALA adelantada, se precisa; San José 1068.

PEON PRACTICO SE PRECISA PARA la limpieza; Sarmiento 2627.

PRECISANSE MEDIO OFICIALES CObreros, Serrano 574.

PINTORES MEDIO OFICIALES NECESIto, Sarmiento 657.

PLANCHADORAS OFICIALAS DE CAMISAS se precisan, Junín 330.

PONEPLIEGOS DE MINERVA SE necesitan, Sarmiento 657.

PLANCHADORA APRENDIZA SE NEcesita; Paraná 459.

PLANCHADORA OFICIALA A NUEVO, se precisa; Entre Ríos 2069, al fondo.

PLANCHADORA BUENA OFICIALA SE necesita; Libertad 189.

POLLERISTAS ESTILO SASTRE, SE necesitan; Soler 3289.

PANTALONERAS CON MUESTRA, SE necesitan; Florida 594.

PLANCHADORA BUENA OFICIALA SE necesita; San José 639.

PLANCHADORAS Y planchadores DE tintorería precísanse; Santa Fe 2083

PLANCHADORA OFICIALA DE ROPA se precisa, Perú 1319.

PLANCHADORA APRENDIZA SE PRECIsa; Victoria 1216.

PLANCHADORA OFICIALA PARA CAmisas nuevas y aprendiza adelantada necesito; Venezuela 1934.

PESPUNTEADORAS, OJALADORAS, SE necesitan en la fábrica de Ropa Blanca, Carranza 2389, altura de Santa Fe 5100.

PLANCHADORA MEDIO OFICIALA DE camisas, planchas a gas, se necesita, Bolívar 197.

PLANCHADORAS PRACTICAS DE tintorería y costurera se precisan; Maipú 527.

PLANCHADORA OFICIALA DE CAMIsas y ropa señora, preciso; Rivadavia 1945.

PRIMERAS BATERAS, QUE HAYAN trabajado en casas de primer orden, se precisan; Viamonte 608. v17

PRIMERAS POLLERISTAS, PRACTICAS en trabajo fino, se precisan; Viamonte 608. v17

PLANCHADORA APRENDIZA NECESITO, enseño oficio 2 meses; Humberto I 2123. v15

QUINTERO SE NECESITA PARA ESTAblecimiento en San Ignacio, tratar calle Palermo 5551, 10 a 12 m. v15

REPARTIDOR JOVEN DE 16 A 18 años se necesita, tratar después de las 2 p. m, Universidad 1227.

SE NECESITA MUCHACHO PARA mandados para zapatería, Rivadavia 5046.

SE NECESITA APRENDIZA MODISTA, Tucumán 988.

SE PRECISA UN CARPINTERO POR DIA se le paga 2 $, Estados Unidos 1368.

SE NECESITA OFICIAL SASTRE POMpier, Sarmiento 699.

SE NECESITA OFICIALA PLANCHADOra, Cochabamba 750.

SE NECESITA UNA APRENDIZA MOdista; Ayacucho 218.

SE PRECISAN MUCHACHAS PARA fábrica de caramelos, Olavarría 650, Boca.

SE NECESITA COSTURERA FINA PARA hombre Gazcón 1021.

SE PRECISA MEDIO OFICIAL ZAPATEro que sepa lustrar, Defensa 1480.

SE NECESITA MEDIO OFICIAL POMpier sastre, Corrientes 1025.

Señoritas PARA ESCRITORIO NECESITA "Academia Heller", Corrientes 3735.

SE NECESITAN BUENAS OFICIALAS bateras; Viamonte 1875.

SE NECESITA PLANCHADORA UN DIA por semana en casa de familia; Santa Fe 2655. v16

SE NECESITA MEDIO OFICIALA MOdista de vestidos; Córdoba 661.

SE PRECISA UN OFICIAL O MEDIO oficial peluquero, Suárez 496.

SE PRECISA MEDIO OFICIALA MODISta de vestidos; Paraná 260.

SE PRECISA MUCHACHO PRACTICO lustrador botines, Libertad 819.

SE NECESITA MEDIO OFICIALA MOdista de vestidos; Viamonte 1665.

SE PRECISA MEDIO OFICIAL SASTRE, pago bien; Rioja 1724.

SE NECESITA BUENA OFICIALA MOdista, Loria 60. v16

SE NECESITA APRENDIZA ADELANtada modista, Deán Funes 689.

SE NECESITA OFICIAL COMPETENTE para sábado; Billinghurst 633.

SE NECESITA BUENA OFICIALA PARA taller de planchado; Talcahuano 464.

SE PRECISAN OFICIAL Y MEDIO oficial sastres; Billinghurst 1171.

SE PRECISAN APRENDIZAS CORBATEras; Tacuarí 692.

SE NECESITA OFICIALA PARA VESTIdos fantasías, Andes 252. v15

SE PRECISAN MECANICOS FUNDIDOres y torneros, Corrientes 4228. v15

SE NECESITA APRENDIZ SASTRE adelantado para trabajo fino, México 1626. v16

SE PRECISA MUCHACHO PARA ESCRItorio, etc., presentarse de 5 a 6 p. m., Viamonte 382.

SE NECESITAN BUENAS OFICIALAS Y medio oficialas de vestidos, Arenales 1457.

SE NECESITAN MEDIO PREPARADOras y aprendizas de sombreros, Viamonte 959.

SE PRECISAN PREPARADORAS DE sombreros; Corrientes 1688, interior. v23

SE PRECISA BUENA OFICIALA MODISta de vestidos, ocurrir desde las 8 a. m., Junín 633, depto. C.

SE PRECISA OJALADORA MEDIO OFIciala o aprendiza adelantada, para máquina, México 1614.

SE PRECISAN MEDIO PREPARADOras de sombreros, Mme. Pauline, Guido 1871. v16

SE PRECISA MEDIO OFICIALA MODISta, sabiendo hablar francés; Cerrito 432. v17

SE PRECISA JOVEN SERIO DE 15 A 16 años para escritorio. Referencias pedidas. Por carta solamente a Cangallo 456, escritorio 515.

Señoras y señoritas DE BUENA presencia se necesitan para una sociedad de Socorros Mutuos; Alsina 1328, de 9 a 12.

SE NECESITAN EN TODOS LOS PUEblos de la República y las principales ciudades del exterior, representantes para el intercambio de mercaderías en general y propaganda de artículos de comercio e industrial, dirigirse por carta a La Continental de Sud América, calle Florida 248, dando referencias sobre competencia y garantías, B. Aires.

TIPOGRAFO MEDIO OFICIAL DE COmerciales, se necesita, Venezuela 1194.

TORNEROS MECANICOS SE NECESITAN en Azcuénaga 257.

VAINILLADORA Y BORDADORA, NEcesítase, Perú 1789.

VENDEDORA MUY PRACTICA EN ZApatería, se necesita, Av. de Mayo 615.

VAINILLADORA OFICIALA A MAQUIna, se necesita; Paraguay 963. v15

VISTERAS CON MUESTRA SE NECESItan, Sarmiento 524. v18

VAINILLADORAS A MAQUINA, BUEnas oficialas de modistería, Chile 571.

VAINILLADORAS Y FESTONEADORAS a máquina, se precisan, para taller, Alsina 1433. v15

VIAJANTES PARA FABRICA DE CALzado, se precisan, para las provincias de Buenos Aires y Santa Fe, se prefiere que tengan ya otros ramos, tejidos, sombreros, etc., de 5 a 6 p. m., Venezuela 2178. v15

ZAPATERO MEDIO OFICIAL ADELANtado para señora preciso, [illegible] 3038.

ZAPATEROS BUENOS OFICIALES SE necesitan; Venezuela 1046.

ZAPATEROS DESFORMADORES, COMpetentes, se necesitan, Agrelo 3649.

ZAPATERO, BUEN OFICIAL PARA nuevo, se precisa; Rioja 786.

ZAPATEROS SE PRECISAN PARA CLAvado señora, Yapeyú 432. v17

ZAPATEROS SUELEROS Y TAQUEROS se precisan, Boedo 457.

ZAPATEROS PARA CALZADO DE CRIAtura se precisan, Moreno 2045. v16

ZAPATERO OFICIAL COMPETENTE Y medio oficial se precisan, Deán Funes núm. 546.

ZAPATERO MEDIO OFICIAL DE EScarpines para señora o aprendiz adelantado se necesita; Pasco 1336, p. 2.

ZAPATEROS OFICIALES, VARON Y hombre, por mes, se precisa, Constitución 3353.

ZAPATERO COMPETENTE PARA EScarpín, con ruleta se necesita, se paga bien, presentar muestra, de 8 a 9 a. m. Boedo 1048. v15

OFICIOS DIVERSOS OFRECIDOS

APRENDIZA PLANCHADORA SE ofrece, Salta 1306.

ALEMAN JOVEN DE 23 años, BIEN práctico en todos los ramos del negocio, contabilidad, correspondencia, administración y venta, busca cualquier empleo en ciudad o campo, por haber sido despedido por su nacionalidad de una compañía inglesa, buenos conocimientos de castellano, inglés y francés. Optimos certificados y referencias, R. F. B., Sarmiento 1044.

CORTADOR DE SUELA SE OFRECE, Misiones 178, N. P.

CORTADOR SASTRE CON 20 años DE práctica se ofrece, A. F., Saavedra 1043.

CINCELADOR EN ORO COMPETENTE se ofrece, iría afuera, Cabrera 3133. v15

COBRADOR Y CORREDOR CON garantía a satisfacción se ofrece, Paez 2072.

CALEFACCIONISTA PLOMERO oficial competente, se ofrece, Victoria 1450.

CORTADOR SASTRE PRACTICO Y con buenas referencias se ofrece, F. D. T., Pueyrredón 1482. v15

CARPINTERO OFICIAL PRACTICO SE ofrece para estancia, Andrés Maranga, Acevedo 2243. v15

CONFITERO OFICIAL COMPETENTE, formal, se ofrece en la capital o interior, por carta, Luis Degani, Rawson 88. v19

CARPINTERO OFICIAL CON herramientas competente, para cualquier trabajo, se ofrece a jornal, ciudad o campaña, por carta o personalmente J. F., Rivadavia 2346. v16

CONOCEDOR DE TODA EUROPA Y América, se ofrece, representante, hablando francés y algo inglés, industria o comercio de aceites, harinas o cereales, Francisco Beltrán, San Juan 963, dep. 5.

DEPENDIENTE PRACTICO DE almacén, recomendado, se ofrece, Moreno 416.

DEPENDIENTE DE ALMACEN BIEN recomendado se ofrece, Guido 2308.

DEPENDIENTE ALMACEN, JOVEN, práctico, recomendado, se ofrece; Lima 245.

DEPENDIENTE ALMACEN, JOVEN SE ofrece sin pretensiones, certificados, C. Calvo 701. v16

DEPENDIENTE DE ALMACEN, JOVEN, con recomendaciones y conocimientos de contabilidad se ofrece, B. Mitre 3501. v17

DEPENDIENTE DE ALMACEN MUY formal, sin pretensiones, se ofrece, Sgo. del Estero 1845.

DEPENDIENTE PRACTICO EN FERREtería, pinturería y bazar se ofrece sin pretensiones o para comedor, San Antonio 484. v16

DEPENDIENTE DE ALMACEN SE ofrece de 17 años muy práctico en bebidas y comestibles, bien recomendado, Rivadavia 9534. v17

DEPENDIENTE DE ALMACEN Y RAmos generales se ofrece para campaña con buenos informes, por carta Loria 2220 L. J. v17

ELECTRICISTA PLOMERO, oficial competente, se ofrece, Victoria 1450. v15

EMPRESARIOS DE CARPINTERIA Y se lustran muebles, se ofrecen; Viamonte 970, P. R. v16

Español DE 19 años RECIEN VENIDO se ofrece para panadería o frutería; Piedras 442. v16

ELECTRICISTA OFRECESE, PARA CAsa comercio, o trabajo ramo, E. Ríos 2132. v15

EMPLEADO 25 años PRACTICO, TRAbajos generales, escritorio, contabilidad, correspondencia, algo francés, garantías, ofrécese, pocas pretensiones, H., Sarmiento 971, depto. 20.

FOTOGRAFO RETOCADOR DE NEGATIvos, se ofrece, Andes 629.

FOTOGRAFO CON CERTIFICADOS, SE ofrece, Ayacucho 1479 y 1485. v15

FOGUISTA, CONDUCTOR, COMPETENTE, encargándose de calderas, motores y algún arreglo, se ofrece; Guardia Vieja 4058. v17

FOGUISTA O AYUDANTE MECANICO competente, con certificados se ofrece, ciudad o campaña; E. Vilasuso, Avellaneda 2313, Flores. v15

FAMILIA ITALIANA, SE OFRECE SON tres hermanos y la madre, competentes en su ramo de horticultura y agricultura, salen al campo en chacra, tambo, criadero de plantas o alguna quinta particular; por carta detallando condiciones a E. Ghisaui, poste restante, Ramos Mejía, F. C. O. v15

GERENTE DE HOTEL O PENSION, hombre formal, certificados de 1a., se ofrece, sin pretensiones, ciudad o campaña, Alsina 640, José. v16

HERRERO CARPINTERO SE OFRECE para estancia, Larrea 791. v16

HERRERO DE OBRAS, OFICIAL ofrece, Vieira 2162, Saavedra. v16

HOMBRE PRACTICO DE QUINTA Y jardín, sabe manejar, con recomendaciones, se ofrece, Sarmiento 1175.

HOMBRE JOVEN, CASADO, QUE entiende de máquinas y motores eléctricos, se ofrece para ciudad o campo, Las Heras 14, San Martín. v15

HERRERO DE OBRA, OFRECESE PAra ciudad o campo, escribir M. M., Frías 518. v15

HERRERO, CARPINTERO, SE OFRECE, para estancia, sabe de motores a explosión y esquiladora, buenos certificados de estancieros; México 537, Astorga. v16

HOMBRE DE CONFIANZA, BIEN recomendado y sin pretensiones, se ofrece para sereno o peón de limpieza; Alsina 949, depto. 2.

JOVENCITO DE 15 años, CON BUENA letra, se ofrece; Caseros 1924. v16

JOVENCITO SE OFRECE PARA ESCRItorio, Boulogne Sur Mer 686, dep. 2.

JOVEN SE OFRECE PARA ESCRITORIO, sin pretensiones, Paraná 45. v15

JOVEN DE 22 años SE OFRECE PARA cualquier trabajo, de peón, Pérez 559.

JARDINERO Y ARBORICULTOR ALEmán, se ofrece, por carta, 25 de Mayo 671. v15

JOVEN DE 18 años PRACTICO EN BEbidas, y algo de comestibles se ofrece, ciudad o campaña, Alsina 1001. v15

JARDINERO SE ENCARGA DE TRABAjos generales, ciudad y campo, Cerrito 347. v15

JOVEN SE OFRECE COMO EMPLEADO de escritorio o auxiliar tenedor de libros, Roberto, Constitución 1287. v15

JOVEN DE 24 años PRACTICO EN todo trabajo de agricultura y albañilería, se ofrece, A. Bortolussi, Herrera 558. v15

JOVEN SE OFRECE, CON PRACTICA DE 6 años, a los escritorios en casas de comercio, Delcids, Belgrano 2230. v15

JOVEN ACTIVO OFRECESE PARA cualquier trabajo con $ 1,500, propuestas por carta V. G., Zabaleta 72. v16

JOVEN PRACTICO EN ALMACEN Y bien recomendado, se ofrece, Juramento 2803, U. T. 1267, Belgrano. v17

JARDINERO QUINTERO DE PROFEsión, competente, soltero, se ofrece; Florida 521. v16

JOVEN SE OFRECE PARA ASCENSOrista y limpieza u otra cosa por el estilo, buenas recomendaciones, México 1158.

JOVEN SE OFRECE PARA ESCRITORIO, ciudad o campaña, sin pretensiones, escribir a C. A., México 1278.

JOVEN CON BUENA LETRA Y SABIENdo bien de cuentas, se ofrece, escritorio o casa de comercio; Independencia 731, M. R.

JAPONES SE OFRECE PARA JARDINEro quintero, competente en invernáculos, hombre solo, con certificados, por carta a T. O., General D. Cerri 1118. v17

JOVEN español SE OFRECE PARA aprender oficio peluquero y barbero sin pretensiones, personalmente o por carta a T. García, Victoria 1634. Depto. 33. v16

JARDINERO ARBORICULTOR ALEMAN, soltero, se ofrece para estancia, muy práctico, con buenos certificados, Paseo de Julio 420, pieza 15, a Jardinero. v16

JARDINERO FRANCES, SE OFRECE para ciudad o estancia, muy práctico para toda clase de trabajo de jardín, quinta, Suipacha 954. v15

JARDINERO DE PROFESION, ALEMAN, soltero, muy competente, con buenos certificados, se ofrece, dirigirse a Jardinero Alemán, 25 de Mayo 447. v15

JARDINERO QUINTERO ITALIANO, Milanés, se ofrece, ciudad o pueblo, hombre formal y de confianza, tiene certificados y sabe bien todo el cultivo de verdura, plantas y flores, Lima 1885. v15

JARDINERO-QUINTERO SE OFRECE, para cualquier punto, de media edad, entiende de albañil, con herramientas sin pretensiones, práctico en el país, dirigirse por carta o personalmente a Antonio Ferrandil, Reconquista 1094. v17

JARDINERO QUINTERO ITALIANO competente en el ramo, con familia muy chica, se ofrece con excelente certificado e informes de primer orden, de muchos años en casa muy nombrada, desea colocarse en casa decente, Sargento Cabral 444, Villa Ballester, F. C. C. A. v15

JOVEN DE 28 años, ARGENTINO, SErio, honrado, sin pretensiones, se ofrece como administrador o segundo, para estancia o colonia, competente en maquinarias agrícolas y ganadería, va a cualquier punto del país, referencias inmejorables en Salta 1814 o Santa Fe 3690, ciudad, Rondeau 645, B. Blanca, o al interesado, G. V. J., poste restante, F. C. S. Coronel Dorrego. v23

LINOTIPISTA-TIPOGRAFO; ENTIENDE la máquina, ofrécese, Salta 528. v16

LICORISTA PERSONA SERIA se ofrece para cualquier trabajo sin pretensiones, dirigirse, Directorio 168. v17

MUCHACHO SE OFRECE DE 15 años para mandados de casa de negocio, Peña 3123. v16

MUCHACHO DE 16 años PARA ALMAcén se ofrece, recomendado; Santa Rosalía 2562. v16

MOZO JOVEN, SE OFRECE, PRACTICO, para bar, restaurant o lechería, con recomendaciones, Santa Fe 2929, dep. 2.

MEDIO OFICIAL MECANICO RUSO conoce muchas clases motores y trilladoras, se ofrece, 25 de Mayo 648.

MUCHACHO SE OFRECE PARA cualquier trabajo, sabe algo de almacén y fonda; Costa Rica 3982. v15

MECANICO EXPERTO EN REPARAR Y manejar trilladoras, se ofrece, por carta, Montevideo 241. v16

MUCHACHO SE OFRECE, PARA CUALquier trabajo, para ciudad o campo, tratar Thames 2263, Palermo. v15

MAQUINISTA MECANICO CON CERTIficado de 4 años, se ofrece, Gral. Urquiza 468. v20

MAYORDOMO O CAPATAZ SE ofrece para estancia práctico con garantías, sin pretensiones, Ayacucho 427, 1er. piso. v16

MECANICO ITALIANO, CON CERTIficado, se ofrece para taller automóviles sin pretensiones, por carta M. S.; Laprida 508. v16

MUCHACHO DE 16 años, PRACTICO para almacén, con buenas recomendaciones, se ofrece; Santa Adelaida 476, B. L. v16

MUCHACHO DE 16 años PRACTICO EN almacén, se ofrece para cualquier trabajo, buena letra, con o sin cama, con recomendaciones, Bolívar 362. v15

MAYORDOMO JOVEN, DE 27 años, muy práctico en ganadería, agricultura y criadero de cerdos, se ofrece, sin pretensiones, dirigirse a R. C., poste restante, correo central. v18

MATRIMONIO SIN HIJOS SE OFRECE práctico, en haciendas y quintero, cocinera, buena criadora de aves, conoce incubadoras, buenos certificados; Provincias Unidas 5963, E. Herreros. v15

MECANICO DE OFICIO ESPECIALISTA en motores de lanchas, automóviles a nafta, petróleo, semi Diesel, magnetos, arranques automáticos, competente en todos los sistemas, se ofrece, S. H. Carlos; Colombres 215. v17

MECANICO SE OFRECE HOMBRE formal, con varios años de práctica en trilladoras a vapor, conociendo a fondo su oficio, desea encontrar puesto en la ciudad o campaña, dirigirse a José Bellei, Moreno 2656. v30oct.

OFICIAL GOMERO COMPETENTE SE ofrece; Talcahuano 888. v16

OFICIAL PELUQUERO, SE OFRECE para sábados o efectivo, hombre serio y sin pretensiones, México 1273.

OFICIAL MEDIO PELUQUERO COMPEtente, español, se ofrece por mes, para ciudad o campaña; Chacabuco 957.

OFICIAL PARA PRENDAS O POMPA se ofrece, sin pretensiones, Pueyrredón 2249, por carta o personalmente J. P. v16

OFICIAL PINTOR Y FILETEADOR EN carruajes se ofrece para ciudad o campaña, J. D., Colpayo 122.

OFICIAL PELUQUERO SE OFRECE, domingos, campaña o alquila; Vicente Giménez, Montevideo 270. v15

OPERADOR TECNICO ELECTRICISTA para biógrafo conociendo el manejo de varias marcas de máquinas se ofrece, G. B., Hidalgo 494. v15

OFICIAL PELUQUERO SE OFRECE como encargado, formal y muy competente; H. Mitre 1443, S. Felipe Sellone, por el peluquero.

OFICIAL PINTOR, COMPETENTE, SIN pretensiones, se ofrece por mes, por carta o personalmente, V. Vigarito, Billinghurst 1247. v19

OFICIAL PELUQUERO, COMPETENTE, joven de 21 años italiano, se ofrece para cualquier pueblo de la República; tratar por carta a B. Di Leandro Villa Sauze, F. C. Oeste. v16

PINTOR OFICIAL Y MEDIO OFICIAL se ofrecen, Humberto 1o. 1089. v16

PINTOR OFICIAL DE LISO, SE OFRECE a jornal, Venezuela 453, p. 16.

PLANCHADORA DE TINTORERIA SE ofrece; Montevideo 252.

PEON CASA NEGOCIO, OFRECESE, SAbe carpintero, Carballo, E. Unidos 1154.

PANTALONERA CHALEQUERA POR pieza o por día se ofrece, Corrientes 1450, pieza 6. v16

PINTOR OFICIAL RECUADRADOR EMpapelador se ofrece a jornal, Venezuela 971. v16

PEON JOVEN PARA FARMACIA práctico y recomendado se ofrece.—J. M., Venezuela 1301.

PINTOR OFICIAL EMPAPELADOR SE ofrece a jornal con herramientas, Sadi Carnot 272, por carta o personalmente a M. D. v17

PERSONA BIEN, SERIA, DE INTACHAble condición moral, conducta y buen carácter, ilustrada, educada, cálculo, redacción, ortografía, buena letra, idiomas; desea modesto puesto de confianza, comercio o privado, provincias o capital, experiencia, competencia y actividad, serias referencias, garantías positivas, carta a Revancha, 9 de Julio, F. C. O. v16

PARA FAMILIA DE ESTANCIA, SE ofrece matrimonio distinguido francés, el esposo para ayudante, secretario o profesor, conoce también la ganadería, la señora para todo trabajo de modista, costura y bordadora. Buenas referencias. Libre inmediatamente. Ofertas a Familia francesa Poste Restante oficina central. v16

QUINTERO JARDINERO DE OFICIO, italiano, bien recomendado, se ofrece para ciudad o campo, México 1663. v16

QUINTERO ITALIANO, SE OFRECE, para estancia, con recomendaciones; por carta o personalmente; Andes 1773. v16

QUINTERO JAPONES SE OFRECE, MUY competente, con buenos certificados, por carta a J. S., General D. Cerri 1113. v17

QUINTERO ITALIANO, PRACTICO EN plantas y viñedos, se ofrece, Juncal 1991, pieza 20. v16

QUINTERO JARDINERO SE OFRECE con referencias para ciudad o campo, General Hornos 79, D. H. v16

QUINTERO, JARDINERO, PRACTICO intachable conducta con recomendación se ofrece para estancia o capital, Deán Funes 1097. v16

REPARTIDOR DE CAFE A FONDAS Y familias se ofrece. Por carta Francisco M., Sadi Carnot 391, panadería. v17

SE OFRECE UNA ARMADORA de camisas para su casa, Suipacha 966.

SE OFRECE JAPONES, MOZO, PARA confitería y bar; Olavarría 1495. v16

SE OFRECE REPARTIDOR O PEON para cualquier trabajo, Belgrano 2519.

SE OFRECE HERRERO OFICIAL DE obras y herrar para ciudad o campo; Guifra 780, Piñeiro, Avellaneda. v17

Señorita SE OFRECE, ENTIENDE DE mostrador de lechería o café, M. H., México 1564. v15

SE OFRECE PEON PARA EL CUIDAdo de haciendas en el campo, que siempre ha estado en el ramo; por carta Goya núm. 65.

SE OFRECE OFICIAL PASTELERO competente, con certificado, sin pretensiones, para ciudad o campaña; carta S. R. N.; Lima 633. v16

Señorita SERIA RECOMENDADA SE ofrece para empaque, vendedora, consultorio u otro empleo decente, G. G., Diamante núm. 1372.

SE OFRECEN DOS PARA TOMAR UN tambo a medias en la provincia de Bs. As., dirigirse por carta o personalmente a C. G. B. A. al Sr. Anastasio, Suárez.

SE OFRECE MOZO DE CONFITERIA O para mucamo, para ciudad o campaña, escribir o personalmente, San Martín 643, dep. 5.

SE OFRECE CAPATAZ PARA FABRICA de calzado, entiende del cortado, aparado, de las zapateras y algo de hacer moldes; por carta a M. M., Yapeyú 877. v16

SE OFRECE JOVEN español, 22 años, de tarde, para cualquier trabajo, sabe de contabilidad, con recomendación; Pedro Ledantes; Paracas 91. v15

SE OFRECE HOMBRE JOVEN, ESPAñol, para peón de casa introductora u otros trabajos, buenos informes, por carta o personalmente, M. C., Lavalle 739. v15

SE OFRECE MOZO ITALIANO, ENTIENde de motores a nafta y alta presión y molinos a viento, competente, con herramientas de hojalatero, dirigirse a S. S., San Isidro, calle Primera Junta 550. v16

SE OFRECE JAPONES, INSTRUIDO Y conocedor de la plaza, para cualquier trabajo comercial o de escritorio, posee castellano o inglés, Esmeralda 527, casilla 158, por carta. v15

SE OFRECE AJUSTADOR MECANICO práctico en trilladoras en clase Bufalapi y en otras marcas, dirigirse por carta o personalmente, calle Martínez 1115, Belgrano a J. M. v16

SE OFRECE HOMBRE FORMAL, DE 33 años, para cualquier trabajo, su oficio es carpintero, competente, para ciudad o campaña, dirigirse por carta Chacabuco 1162, A. Galileo. v19

Señor FORMAL, DE CONFIANZA INTEgra, con práctica comercial, habla y escribe correctamente francés, español, ofrécese para puesto serio, responsabilidad, libros, cajero, administración o análogo, I. C. R., Rivadavia 2449. v19

Señorita SERIA SABIENDO HABLAR francés y poseyendo buenos certificados de los empleos que ha desempeñado, solicita empleo como cajera o empleada de escritorio. Personalmente o por carta a Sta. J. G., Carlos Calvo 1780, dep. 17. v16

Señorita SE OFRECE, PARA ESCRIBIR, de 1 a 6 de la tarde, para colegio o academia, conoce el mecanismo de las máquinas Royal y Underwood o como ayudanta de 1o, 2o; grado, sueldo 30 $ mensuales, escribir a C. G., a este diario. v16

TIPOGRAFO DE OBRAS, COMERCIAL, se ofrece, Cuenca 3417, D. F. G. v17

TALABARTERO PECHERERO, SE ofrece, carta a Pablo Hidalgo, Olden 1403. v16

TIPOGRAFO MINERVISTA, POR DIA O por forma, ofrécese, ciudad o campaña, J. Zagal, Melo 1958. v15

TIPOGRAFO MINERVISTA, EX GERENte, para dirigir imprenta, sin pretensiones, ofrécese, capital o interior, Martelli, Matheu 1170. v17

TENOR CON EL FIN DE TERMINAR sus estudios de canto, interrumpidos por falta de medios haría contrato con persona pudiente, por carta a M. P., Maipú 450. v16

UN señor FRANCES, CON EXCELENtes referencias y práctico en los negocios y en los resortes de las administraciones, solicita empleo. Durante muchos años él ha recorrido la Argentina, el Brasil, el Perú, Bolivia y Chile; por carta a M. E. 24, poste restante, correo central. v16

SERVICIO DOMESTICO PEDIDO

AMA JOVEN, SIN MARIDO, PARA IR al campo, se precisa; Lavalle 1710, depto. 11, de 5 a 7 p. m.

BUENA COCINERA PARA MATRIMONIO se necesita, Maipú 62, D.

CHICA DE 10 A 12 años PARA CUIDAR nene necesito. Méndez de Andés 917.

COCINERA CON CAMA Y RECOMENDAda se necesita, Ecuador 1358.

COCINERA BUENA CON CAMA, sueldo 35 $ se precisa, Callao 56, 1er. piso.

COCINERA CON BUENAS REFERENcias, se precisa, Freyre 2490, Belgrano.

COCINERO ITALIANO PARA RESTAUrant preciso, Olleros 1679.

COCINERA CON CHICA DE 12 A 14 años, se necesita, Coronel Díaz 1724.

COCINERA Y CHICA DE 13 A 14 años, se necesita, Arenales 1060.

COCINERA SE NECESITA UNA EN FAmilia inglesa, Caseros 940.

COCINERA SENCILLA SE NECESITA, Av. Alvear 2780.

COCINERA Y SIRVIENTA PRECISO, sueldo 40 y 30 $, Cabildo 1295.

COCINERA SE PRECISA; CHIVILCOY 245.

COCINERA SE NECESITA, SUELDO 30 pesos; Pampa 2272, Belgrano.

COCINERA CON CAMA SE NECESITA, sueldo 35 pesos, Salguero 2085.

COCINERA BUENA, SE NECESITA; México 1134.

COCINERA PARA MATRIMONIO SE necesita; Juncal 2345.

COCINERA SENCILLA Y OTROS QUEhaceres se necesita; Mansilla 2482.

COCINERA COMPETENTE CON CAMA, se precisa, buen sueldo, California 1779.

COCINERA SE NECESITA, ANDES 1252. v16

COCINERA Y OTROS SERVICIOS CON cama preciso Azcuénaga 1051.

COCINERA Y OTROS QUEHACERES, se necesita; Catamarca 658.

COCINERA Y OTROS QUEHACERES SE necesita, Alsina 533, sueldo 40 $. v15

COCINERA SE NECESITA, CON CAMA, corta familia; Blandengues 1381. v15

CHICA DE 12 A 15 años SE NECESITA 15 $, Larrea 1393, altos. v15

COCINERA BUENA CON CAMA SE NEcesita; Sarmiento 3565. v19

CHICA DE 10 años PRECISASE se le enseñará a coser y sueldo sin cama, Paraná 743.

COCINERA Y OTROS QUEHACERES SE necesita, sueldo 40 $ y muchacha para cuidar un niño, sueldo 20 $, Berutí 2725.

COCINERA SE DESEA, PARA CORTA familia, inútil presentarse sin inmejorables recomendaciones; Maza 565.

COCINERA PRACTICA, SE NECESITA, con cama y recomendaciones, de 40 a 50 $; tratar de 2 a 4 p. m.; México 3870.

COCINERA RECOMENDADA, CON CAma, corta familia, se precisa, Pueyrredón 919.

COCINERA PRECISO PARA CAMPO bien recomendada, ocurrir Lavalle 2653, 2o. piso, se paga tranvía.

COCINERA QUE COCINE BIEN Y otros quehaceres, se precisa, 40 $, Güemes 3729, de 4 a 7.

COCINERA JOVEN COMPETENTE NEcesítase para casa de familia con cama, Victoria 3038.

COCINERA QUE SEPA SU OBLIGACION, se necesita, tratar después de las 10 a. m., Alsina 2183.

COCINERA FRANCESA JOVEN, PARA casa de médico en Esquina, Pcia. de Corrientes, se necesita, Caseros 2793. v16

COCINERA MUY BUENA Y OTROS pequeños quehaceres para casa de corta familia, con buenas recomendaciones, se necesita, Soler 4123, inútil presentarse si no sabe cocinar bien, después de las 9 a. m. v15

EN CASA DE CORTA FAMILIA ITALIAna, se necesita sirvienta seria y aseada, para todo servicio, que entienda de cocina, Corrientes 3794.

LAVANDERA QUE SEPA PLANCHAR SE necesita por día, Chacabuco 379.

LAVANDERA PRACTICA POR MES sin cama, se necesita; Callao 1554.

MUCAMA BIEN RECOMENDADA SE NEcesita, Paraguay 1839.

MUCAMA DE 30 A 35 años, SOLA, SE necesita, Cárdenas 459, Flores.

MUCAMA RECOMENDADA SE NECESIta, Juncal 1008.

MUCHACHA SE PRECISA PARA CORta familia, Belgrano 3342, depto. 10.

MUCHACHA PARA SERVICIO DE PERsonas preciso, Cangallo 3484.

MUCAMA SE NECESITA, B. DE IRIgoyen 1020, tratar después de las 12.

MUCHACHA NECESITO, HASTA 16 años, para campo, 20 $, Chile 1823.

MUCHACHA SE NECESITA QUE SEPA algo de cocina con cama, tratar después de las 9, Garay 1664. v16

SERVICIO DOMESTICO PEDIDO

MUCHACHA SE PRECISA PARA CORTA familia, Cangallo 1953, dep. 2.

MUCHACHO de 15 años, PARA SERVICIO doméstico, se necesita, Maipú 450.

MUCHACHA SIN CAMA, SE NECESITA, Paunero 50, Palermo.

MUCHACHA NECESITO DE 17 A 20 años, Belgrano 1772.

MUCHACHA CON RECOMENDACION, se precisa, Piedras 662.

MUCHACHA DE 15 años, SE PRECISA; E. Unidos 2756, dep., Rodríguez.

MUCHACHA PARA TODO SERVICIO preciso; Laprida 1181.

MUCHACHA VASCA SE NECESITA, Cangallo 2285.

MUCHACHO SE PRECISA DE 10 A 18 años, Martínez Castro 751.

MUCAMA CON RECOMENDACIONES se necesita, ocurrir de 1 a 2, Cangallo 1361.

MUCHACHA PARA CUIDAR NENA SE necesita; Sarmiento 325.

MUCHACHA PARA SERVICIO DE CORta familia se necesita; Suárez 545. v16

MUCHACHA DE 13 A 14 años SE PREcisa; C. Calvo 4207.

MUCHACHA DE 13 A 14 años SE PREcisa para matrimonio; México 764. v16

MUCHACHA para CORTA FAMILIA, 20 $. C. Calvo 4143, se precisa. v16

MUCAMA JOVEN NECESITO; ESMERalda 865, dep. 1.

MUCHACHA DE 13 A 15 años, SE NEcesita, Sarmiento 2965.

MUCHACHA PARA TODO SERVICIO, SE precisa, San Juan 2331. v17

MUJER CON HIJA DE 10 años, SE NEcesita, 35 $, Juramento 5318.

MUCHACHITO NECESITO PARA LIMpieza, Corrientes 3572.

MUCHACHA DECENTE, DE 17 años, SE precisa; Suárez 1512.

MUCHACHA SE NECESITA, PARA MAtrimonio, aprende oficio; Cevallos 747.

MUCHACHA 13 A 14 años, NECESITASE, sueldo 13 a 15 $; Agrelo 3243.

MUCHACHA SE NECESITA, CORONEL Díaz 1449.

MUCHACHA PARA MUCAMA, SE NEcesita, Vidal 2127, Belgrano. v16

MUCHACHA SE PRECISA, CORRIENTES 3572. v15

MUCHACHA DE 15 años, NECESITO para corta familia, Córdoba 2224. v15

MUCHACHA PARA TODO TRABAJO, se precisa, Corrientes 3758. v15

MUCHACHA SE NECESITA PARA CORta familia, Boedo 384. v15

MUCHACHA DE 14 A 16 años SE NEcesita en casa de familia, Cabrera 3041.

MUCHACHA PARA SERVICIO DE MAtrimonio se necesita con cama, México 2092.

MUCHACHO DE 18 años SE NECESITA presentado por los padres, Esmeralda 577.

MUCHACHA SE PRECISA DE 18 A 30 años para ayudar a quehaceres, sueldo de 20 a 25 $, 24 de Noviembre 959.

MUCHACHA PARA TODO SERVICIO Y que entienda algo de cocina se necesita, Arenales 1259.

MUCHACHA PARA AYUDAR A LOS quehaceres de casa se necesita, Tucumán 1518, sueldo $ 10.

MUCHACHO PARA LIMPIEZA Y otros quehaceres se necesita; Sarmiento 3972, de 10 a 12 m.

MUCAMA RECOMENDADA, SE PRECIsa, tratar después de las 9 1/2, Araoz 2453.

MUCHACHA PARA CUIDAR niño Y algunos quehaceres livianos, se necesitan, Cabildo 788, Belgrano.

MUCAMA SE PRECISA CON RECOMENdaciones y cama, que sepa planchar y coser, tratar Rivadavia 2175, de 7 a 10.

MUCHACHO PARA CASA DE FAMILIA, se necesita, tratar Tucumán 1391, 4o. piso 8 a. m.

MUCHACHA DE 17 años SE PRECISA todo trabajo, con recomendación, Patricios 989.

MUCHACHA SE NECESITA DE 13 A 15 años para ayudar a los quehaceres, Azcuénaga 725, dep. 7.

MUCHACHA, TODO TRABAJO, SE NEcesita en corta familia; Uspallata 1051.

MUCAMA JOVEN CON RECOMENDAciones, se necesita, ocurrir de 3 a 7, Santa Fe 1309. v16

MATRIMONIO SE NECESITA PARA herrero carpintero y cocinera para el campo, Medrano 1932, de 8 a 9.

MUCHACHA DE 15 años, SE NECESITA, sueldo 15 pesos; Caseros 1335, 2o. piso, de 9 a 2. v16

MUCHACHA, 14 años, PARA SERVICIO de señora sola, se necesita, Villa Ballester, Klein, quinta "Villa Paulina".

MUCHACHA DE 13 A 14 años PARA matrimonio se necesita; Candelaria 173.

MUCHACHA DECENTE PARA SALON novedades preciso, sueldo 35 $ y comida; Paseo de Julio 392.

MUCHACHA DE 12 años RECOMENDAda se precisa, corta familia, 10 $; Belgrano 3080.

MUCHACHO QUE SEPA SERVIR Y CON recomendaciones, se necesita, Cangallo 834.

MUCHACHA PARA CUIDAR niño Y demás quehaceres, se necesita, E. Ríos 181.

MUCHACHA DE 14 años Y COCINERA, preciso, familia decente, Carlos Calvo 1060.

MUCHACHO DE 14 A 16 años, LIMPIEza y mandados, preciso, Rivadavia 2421, dep. 6.

MUCHACHA NECESITO DE 12 A 14 años, para matrimonio; Malabia No 3188. v16

MUCHACHA DE 14 A 18 años se precisa corta familia, buen sueldo, Guayaquil 746, Caballito.

MUCHACHA PARA AYUDA DE ADENtro, se precisa, sueldo 15 $, tratar Bolívar 173.

MATRIMONIO ITALIANO, BIEN RECOmendado, sin hijos, cocinera y mucamo, se necesita, Suipacha 819.

MUCHACHA SE PRECISA, CASA DE corta familia, presentarse de mañana, Melo 1981, entre Ayacucho y Junín.

MATRIMONIO SIN HIJOS, CON PREFErencia alemán, se necesita; Esmeralda 224.

MUCHACHA SE PRECISA PARA TODO trabajo de corta familia con recomendación, Defensa 1092. v15

MUCHACHA SE NECESITA PARA todo trabajo que entienda algo de cocina, Laprida 1277. v15

MUCHACHA DE 16 A 17 años SE precisa que sepa planchar y cuidar una chica, Belgrano 1566, 2o. piso. v15

MUCHACHA DE 12 A 14 años PARA matrimonio se precisa, Moreno núm. 2101. v15

MUCHACHA DE 15 ó 20 años PARA matrimonio solo se necesita, San Luis 3129, dep. 6. v15

MUCHACHA DE 14 años, SE PRECISA para servicio de matrimonio solo, Córdoba 3941, dept. 4. v15

MUCHACHA SE NECESITA PARA MAtrimonio solo, inútil presentarse si no tiene buenos informes; Tacuarí 1099. v15

MUCHACHA SE NECESITA, DE 18 A 22 años, para el servicio de matrimonio italiano; Medrano 1139. v15

MUCHACHA CON CAMA, PARA CORTA familia, se necesita, Anchorena 70, departamento 3. v15

MUCHACHA DE 14 A 18 años, SE PREcisa en corta familia, como niñera, 20 pesos, Mansilla 3033, dep. 1. v16

MUCHACHA SE NECESITA PARA SIRvienta, sueldo 25 $, Plaza 3715, L. M. Saavedra. v15

MUCHACHA DE 18 A 20 años, CON REcomendaciones, se precisa, sin cocina; Av. de Mayo 1480, 1er. piso. v15

MUCAMA SE PRECISA PARA CORTA familia, sueldo 35 $; inútil presentarse sin referencias en forma, Olleros 2087, Belgrano.

MUCAMA SE NECESITA, QUE SEPA planchar y que pueda acompañar la familia cuando va al campo, tratar Sarandí 285, de 8 a 10.

MUCAMA GENERAL PARA CASA chica, y poca familia, que tenga excelentes recomendaciones y que sepa servir bien, se precisa, Sarmiento 2593, sueldo 40 $.

MUCHACHA QUE ENTIENDA BIEN DE cocina se necesita para el servicio de 8 personas, sin cama, 35 $; Talcahuano 860.

MUJER DEL PAIS SE NECESITA PARA ayudar a quehaceres de corta familia, inútil presentarse si tiene muchas pretensiones, Bulnes 1878.

MUCHACHA DE 12 A 15 años, PARA corta familia, se precisa; hay poco trabajo y buen tratamiento; Gramaderos 269, Flores, 2 1/2 cuadras del subterráneo.

MUCAMA DE ADENTRO, JOVEN, que sepa planchar y coser prensa matrimonio solo, recomendaciones y buena presencia; Santa Fe 2786. v17

MUJER SOLA, RECOMENDADA, PARA compañera de señora sola y ayudar en algunos quehaceres, trato de familia, sin sueldo, Entre Ríos 1582. v15

MATRIMONIO PARA ESTANCIA INGLEsa, se precisa, el hombre para quintero, etc., y la mujer cocinera, buenas recomendaciones indispensables, 25 de Mayo 149, 2o. patio.

NIÑERA FORMAL, CON RECOMENDACIOnes, se necesita, Esmeralda 1066.

NECESITO SIRVIENTA QUE SEPA ALgo de cocina, 30 $; Formosa 463.

NECESITO UNA CHICA DE 13 A 14 años, Rawson 181, dep. 8.

NECESITO MUCHACHA PARA SERVIcio de corta familia, Pavón 3073.

NECESITASE SIRVIENTA PARA LA cocina y otros quehaceres, Independencia núm. 3473.

NECESITO MUCHACHA DE 15 años PAra ayudar a trabajo de casa, que duerma afuera, sueldo 15 $, Azcuénaga 832. v16

SERVICIO DOMESTICO PEDIDO

NIÑERA SE NECESITA PARA EL CAMPO con recomendaciones, sueldo 25 o 30 $, tratar de 1 a 3 p. m., calle Talcahuano 727, 3er. piso, a la derecha. v16

PRECISO MUCHACHA niñera, AVELLAneda 2611, Flores. v16

PRECISO SIRVIENTA PARA CUIDAR una señora; Cochabamba 718.

PERSONAS SERIAS PARA SERVICIO de matrimonio solo, que sepa cocinar a la italiana, se necesita, México 3962. v16

SIRVIENTA PARA TODO SERVICIO SE precisa, Bonorino 130, Flores.

SE NECESITA SIRVIENTA PARA TOdo trabajo, Acevedo 447.

SE PRECISA MUCHACHA DE 14 A 16 años, Triunvirato 329.

SE NECESITA SIRVIENTA, VICTORIA 3177.

SIRVIENTA SE NECESITA, ALSINA 1527.

SIRVIENTA PARA TODO TRABAJO DE corta familia se necesita, Rioja 1107.

SIRVIENTA SE NECESITA, FORMAL, todo trabajo, buen sueldo, Charcas 1950.

SIRVIENTA SE NECESITA PARA HOtel, Victoria 2700.

SIRVIENTA QUE SEPA COCINAR, SE precisa, sueldo 40 $, Alberti 1564.

SIRVIENTA SE NECESITA, SUELDO 30 $, Maza 346.

SIRVIENTA QUE SEPA COCINAR CON recomendaciones, Núñez 2802 en Núñez.

SIRVIENTA PARA TODO SERVICIO SE precisa; Oro 2127.

SIRVIENTA JOVEN PARA CORTA FAmilia se precisa; Santa Fe 2190.

SIRVIENTA PARA TODO TRABAJO, en familia, se necesita, Sarmiento 1343.

SIRVIENTA SE PRECISA, SARACHAGA 5216, Floresta, o Montevideo 565. v16

SIRVIENTA FORMAL SE PRECISA, buen trato; Juncal 2541. v16

SIRVIENTA JOVEN SE NECESITA: calle Viamonte 1342, señora Natal.

SIRVIENTA PARA CORTA FAMILIA se necesita con cama, 30 $; Varela 640.

SIRVIENTA QUE ENTIENDA DE COCIna se necesita C. Pellegrini 1384.

SIRVIENTA SE NECESITA, SUELDO 30 $, Corrientes 3981. v16

SIRVIENTA PARA CORTA FAMILIA se precisa, Thames 1935.

SE NECESITA SIRVIENTA TODO trabajo y cocina sencilla, Pozos 160, bajos.

SIRVIENTA SE NECESITA, BME. Mitre 4460.

SE PRECISA MUCHACHA DE 13 A 15 años, Corrientes 4352. v17

SE NECESITA UNA MUJER, ENTIENda de cocina, Piedras 380.

SIRVIENTA SE NECESITA, S. DEL EStero 1520.

SIRVIENTA SE PRECISA, FLORIDA 983, sueldo 30 $.

SIRVIENTA SE NECESITA, CORRIENTES 2476.

SIRVIENTA SE NECESITA DORMIR afuera, Australia 2700. v16

SEÑORA SE NECESITA PARA CUIDAR chico, Estados Unidos 4269.

SIRVIENTA PARA TODO SERVICIO se necesita; Thames 2152.

SE NECESITA SIRVIENTA PARA MAtrimonio solo; Gaona 403. v16

SE PRECISA UNA SIRVIENTA PARA todo servicio; Córdoba 725.

SIRVIENTA PARA TODO TRABAJO SE precisa, Moreno 3249.

SIRVIENTA QUE ENTIENDA ALGO DE cocina se necesita, Directorio 32.

SIRVIENTA PARA TODO TRABAJO NEcesito, Lacarra 45, Floresta.

SIRVIENTA PARA MATRIMONIO SOLO, se necesita; Paraguay 2412.

SIRVIENTA SE NECESITA, CHACABUco 905.

SIRVIENTA SE NECESITA, PROV. UNIdas 2345.

SIRVIENTA QUE SEPA DE COCINA SE precisa; Jujuy 1076.

SIRVIENTA SE PRECISA, PIEDRAS 760.

SIRVIENTA PARA CORTA FAMILIA SE precisa; Juramento 2847, Belgrano.

SIRVIENTA PARA ADENTRO SE NEcesita; Santa Fe 3892.

SIRVIENTA SE NECESITA PARA TOdo trabajo; Gorriti 4449.

SIRVIENTA SE NECESITA PARA POca familia; Río IV 1574.

SIRVIENTA NECESITO, SALCEDO 2050, sueldo 30 $. v16

SE PRECISA MUCHACHA DE 14 A 15 años, española, Canning 3121.

SIRVIENTA PARA TODO TRABAJO REcomendada, se necesita, Costa Rica 4161.

SE NECESITA MUCHACHA O señora sola; México 1494.

SIRVIENTA JOVEN, PARA TODO servicio, se necesita; Tucumán 2434.

SIRVIENTA PARA LA mañana, SE NEcesita; Esmeralda 780, izquierda.

SIRVIENTA QUE SEPA COCINAR, para matrimonio, se necesita; Larrea 265.

SE NECESITA señorita PARA COMPAñía, 1 $ diario; Bmé. Mitre 1426.

SE PRECISA MUCHACHA PARA SERVIcio doméstico; Junín 541.

SIRVIENTA QUE ENTIENDA DE COCIna, se necesita, Ensenada 241. v16

SIRVIENTA QUE SEPA ALGO DE COcina, se precisa, México 2360. v16

SE PRECISA MUCHACHA, QUE SEPA coser, México 1068.

SIRVIENTA QUE ENTIENDA ALGO DE cocina, se necesita, Ayacucho 563.

SE NECESITA UNA MUCHACHA DE 13 a 16 años, Gaona 30. v16

SE NECESITA SIRVIENTA CON CAMA, para 2 personas, Thames 2164, Palermo.

SE NECESITA SIRVIENTA PARA TODO trabajo, Esperanza 653.

SE NECESITA SIRVIENTA, TRATAR Lavalle 1760.

SIRVIENTA SE PRECISA PARA TODO trabajo, se paga bien, Gallo 729.

SIRVIENTA SE PRECISA, LARREA 819, sueldo 15 $.

SE PRECISA UNA SIRVIENTA, RIOJA 1922.

SE PRECISA UNA MUCHACHA, PARA ayudar, Viamonte 850, 5o. piso, derecha.

SE NECESITA COCINERA SENCILLA, con cama; Pino 2482.

SIRVIENTA TODO TRABAJO, que sepa cocinar, preciso; Sarmiento 3539.

SIRVIENTA ARGENTINA, SE NECESIta; Irlarte 1656, sueldo 30 pesos.

SIRVIENTA MUCHACHA PARA CORTA familia preciso, Rioja 1628.

SIRVIENTA SE NECESITA, BOLIVAR 635.

SIRVIENTA PARA MATRIMONIO, SE necesita, C. Pellegrini 135.

SIRVIENTA PARA TODO TRABAJO necesito, Charcas 1033.

SIRVIENTA PARA TODO SERVICIO SE precisa, Bolívar 296.

SIRVIENTA SE NECESITA, MONTEVIdeo 152.

SIRVIENTA PARA TODO SERVICIO, SE necesita, Bella Vista 555, Flores.

SIRVIENTA QUE ENTIENDA DE COCIna, se precisa, tratar Bolívar 173.

SIRVIENTA PARA TODO TRABAJO, Chacas 418. v16

SIRVIENTA PARA CORTA FAMILIA SE precisa, Cangallo 3882. v15

SIRVIENTA SE NECESITA, ARAOZ número 2418. v15

SIRVIENTA SE NECESITA SEPA algo de cocina, Andes 252. v15

SE NECESITA MUCHACHA DE 15 años, Viamonte 412, piso 3o. v16

SIRVIENTA QUE entienda DE COCINA se necesita, Uruguay 856. v15

SE PRECISA MUCHACHA CON BUENA recomendación, Entre Ríos 1962. v16

SE PRECISA SIRVIENTA, ROCAMORA 4077, entre Almagro y Medrano. v15

SE NECESITA CHICA DE 10 A 12 años para cuidar niño, Río Bamba 340. v15

SIRVIENTA PARA TODO SERVICIO se precisa, Arenales 2961. v15

SE NECESITA SIRVIENTA QUE SEPA cocinar; Progreso 1226. v15

SIRVIENTA JOVEN PRECISO, Corrientes 3955. v15

SIRVIENTA QUE SEPA DE COCINA SE necesita, Rivadavia 6784. v15

SIRVIENTA JOVEN PARA CORTA FAmilia, se necesita, Argerich 641. v16

SE NECESITA SIRVIENTA PARA TODO trabajo, Soler 3902. v16

SIRVIENTA CON CAMA SE NECESITA, Sáenz Peña 1319. v15

SE NECESITA SIRVIENTA PARA TOdo servicio, Pichincha 1140, dep. 3. v15

SE NECESITA niñera DE 13 años, Esperanza 4060, Villa Devoto. v15

SE PRECISA MUCAMA SERIA, RECOmendada, San Juan 1157. v15

SIRVIENTA SE PRECISA PARA TODO trabajo, Lavalle 1172. v15

SIRVIENTA BUENA Y SERIA SE NECEsita, para corta familia, Rivera 879. v16

SIRVIENTA QUE SEPA COCINAR NECEsítase con o sin chico, 30 $, Rivadavia 5145.

SE PRECISA UNA SIRVIENTA JOVEN, independiente para un negocio, San Juan 1840.

SIRVIENTA SE PRECISA PARA EL CAMpo, hotel Marcone, Pueyrredón 23, de 9 a 12.

SE NECESITA MUCHACHA, TRATAR DE 9 a 10 a. m., Tarija 3667, entre Boedo y Colombres.

SIRVIENTA FORMAL PARA TODO TRAbajo se necesita, Cangallo 1511, de 8 a 12 m.

SIRVIENTA JOVEN QUE SEPA COCINAR para todo servicio, corta familia, buen sueldo, Camacuá 372.

SIRVIENTA SE NECESITA DE 16 A 18 años, poco trabajo, Bogado 4458, entre Pringles y Yatay. v16

SE NECESITA UNA MUCHACHA PARA lavar y planchar pañuelos y medias, sueldo 30 c/ve, Salta 895.

SERVICIO DOMESTICO PEDIDO

SE PRECISA SIRVIENTA DE 15 A 17 años; Misiones 146. v16

SE NECESITA SIRVIENTA QUE SEPA cocinar y lavar, con cama, sueldo 35 $, Caseros 1321.

SIRVIENTA SE NECESITA UNAS HOras de mañana, 12 $, Venezuela 670, 3er. piso, letra C.

SIRVIENTA CON RETIRO Y RECOmendaciones, se precisa; Larrea 932; tratar después de las 9 a. m., sueldo 30 $.

SIRVIENTA PARA TODO TRABAJO que sepa cocinar, se necesita, Rivadavia número 6332.

SIRVIENTA FORMAL Y RECOMENDAda para cuidar niños, se precisa, Sgo. del Estero 1080.

SIRVIENTA PARA TODO SERVICIO que sepa cocinar, con cama, se necesita; Entre Ríos 1315.

SE PRECISA MUCHACHA DE 13 A 17 años para matrimonio; San José No. 1174. v16

SIRVIENTA PARA MATRIMONIO SOlo precísase; 20 pesos; Constitución 3090. v16

SE NECESITA UNA SIRVIENTA JOven; Av. La Plata 644, 20 $, casa y comida.

SIRVIENTA O MUJER, PARA EL SERVIcio de una señora, se precisa; Lavalle 318.

SIRVIENTA JOVEN, DE BUENA presencia, para todo trabajo, para corta familia, sabe cocinar; San Lorenzo 377.

SIRVIENTA QUE SEPA TAMBIEN COcinar se necesita, con cama; Salguero 935, sueldo 40 $.

SIRVIENTA JOVEN, PARA TODO SERvicio menos cocina, se necesita, casa de corta familia; Tucumán 1640.

SE NECESITA SIRVIENTA QUE entienda de cocina, se prefiere italiana; Alvarado 2592. B. al Norte. v16

SIRVIENTA NECESITO TODO TRABAjo para matrimonio solo, Billinghurst 415.

SE PRECISA SIRVIENTA PARA EL campo, se prefiere vasca, Hotel Bayona; Paseo de Julio 158.

SIRVIENTA PARA TODO TRABAJO menos cocina, se necesita para matrimonio solo, Tucumán 2252, recomendada.

SIRVIENTA FORMAL NECESITO, Andonaegui 3158, entre Olazábal y Mendoza, V. Urquiza.

SE NECESITA MUCAMA VASCA O francesa, que sepa planchar, sueldo 35 $, Callao 1635.

SIRVIENTA SE NECESITA, CON CAMA adentro, que sepa bien cocinar; Dolores 230, Flores. v16

SE NECESITAN CASA CORTA FAMILIA cocinera y mucama formales, con buenas referencias; Acevedo 1644.

SIRVIENTA SE PRECISA PARA corta familia, buen sueldo, Guayaquil 746, Caballito.

SIRVIENTA QUE ENTIENDE cocina $ 40 y muchacho para cuidar nene y quehaceres 20 $, necesítanse, Cangallo 3850.

SIRVIENTA RECOMENDADA PARA MAtrimonio necesítase, Olaguer 2439, Belgrano.

SE PRECISA MUCHACHA DE 16 A 17 años, sueldo 20 $; tratar Charcas 3920, de 9 a 11 a. m. v15

SE PRECISA UNA MUCHACHA de 12 a 14 años para un matrimonio solo, W. Villafañe 1609 (Barracas). v16

SE NECESITA MUJER PARA TODO trabajo, Miró 295, Flores, tratar de 9 en adelante. v15

SE NECESITA SIRVIENTA SERIA, bearnesa o vasca, con recomendaciones, para servicio de dos personas, en casa particular; calle Melo 1986. v16

SIRVIENTA QUE SEPA ALGO DE COCIna para servicio de matrimonio solo, se pagará buen sueldo, Bacacay 2610, al lado estación Flores.

SE NECESITA MUCHACHA PARA TOdo servicio de la casa, con buenas recomendaciones; Corrientes 1373, dep. 9, bajo. v16

SIRVIENTA FORMAL SE NECESITA para todo trabajo, que sepa cocinar y quiera ir al campo por la temporada de verano; Deán Funes 716.

SE NECESITA MUJER FORMAL O MAtrimonio para el quehacer de una casa, se le dará sueldo, casa y comida, Jufré 460.

SIRVIENTA PARA TODO SERVICIO DE corta familia, para una ciudad del Sur de la provincia de B. Aires, ocurrir Viamonte 2031, de 9 a 10 a. m. v16

SE PRECISA MUCHACHA PARA acomodar y planchar de almidón con cama, sueldo 25 $, se prefiere japonesa, Caseros número 1921.

SEÑORA FORMAL, SOLA O CON UN Niño, sin pretensiones, para acompañar señora sola, se necesita, por carta a casilla correo 1380. v15

SIRVIENTA SE NECESITA PARA LA campaña, se prefiere vasco-española de 15 a 16 años, para tratar Hotel Español, Moreno 310, pieza No. 15. v15

SE NECESITAN DOS MUCHACHAS PAra matrimonio solo, una para mucama y otra que sepa bien de cocina; Paraná 487, tratar de 8 a 10 a. m. v16

SEÑORA O señorita SE NECESITA, COMO gobernanta y ama de llaves, para familia que reside en establecimiento de campo, en la provincia de Mendoza; ocurrir Callao 1164. v16

SE NECESITA UNA COCINERA PARA ir a Quilmes, para cocina y lavar, sueldo 40 pesos; dirigirse a esta capital; calle C. 2306 entre Pueyrredón y Las Heras, de 1 a 2 p. m. v16

SERVICIO DOMESTICO OFRECIDO

AMA SIN CHICO, SE OFRECE, PARA criar en su casa; Tucumán 447. v15

AMA DE LECHE SE OFRECE, CON ROpa, Venezuela 2845. v16

AMA OFRECESE, SIN niño, CON CERtificado, Terrero 915, Flores.

AMA JOVEN SIN PRETENSIONES, criatura hermosa, se ofrece, Lavalle 1588.

AMA SIN CHICO, SE OFRECE, EN SU casa; Rondeau 3250. v17

AMA PARA CRIAR UN CHICO EN SU casa sin pecho se ofrece, Cangallo 3476

AMA SE OFRECE DE 20 DIAS PARA casa del niño; E. Unidos 1218. v15

AMA SE OFRECE, LECHE NUEVA MOreno 3274. v15

AMA CON LECHE DE 10 DIAS, OFRECE, con certificados, Puán 1508. v15

AMA SE OFRECE CON LECHE DE 7 días, buena y abundante, Defensa 1080.

AMA JOVEN ROBUSTA, SE OFRECE, para criar niño en su casa, por día o mes, Pasco 66, dep. 11. v16

AMA SE OFRECE DE 22 años española, con certificado de buena leche de 4 meses, tratar Defensa 795, pieza 56. v16

AMA PRIMERIZA, CON LECHE abundante y buena, se ofrece; por carta o personalmente; Zapiola 831. v17

AMA ITALIANA, OFRECESE, PARA cuidar chicos a madera o por día; Charcas 1939.

AMA, ABUNDANTE LECHE DE 8 MEses se ofrece para criar en su casa, por carta, Las Heras 14, San Martín. v15

AMA SERIA ITALIANA DE 20 años, primeriza se ofrece con leche de 2 meses, Alsina 3548. v15

AMA DE LECHE SE OFRECE PARA cuidar un chico o ir por horas, dirigirse a Pasaje Rusel 4942, Palermo. v15

AMA JOVEN, SE OFRECE, PARA CASA del niño, leche de cinco meses, Pasaje Eguía 45. v15

AMA SE OFRECE, SIN PRETENSIOnes, leche de 6 meses, para casa del niño, con certificados del doctor; Catamarca 265.

AMA SE OFRECE PARA CRIAR UN chico de despecho en su casa, con el mayor esmero, Nueva Pompeya, calle Vetrana 3869.

COCINERA FORMAL ARGENTINA SE ofrece, sabe amasar, Serrano 116.

COCINERA SE OFRECE, B. DE IRIGOyen 537, pieza 53. v16

COCINERA O SIRVIENTA SE OFRECE, Lenlers 459.

COCINERO SE OFRECE, ITALIANO, pocas pretensiones; Salta 1816.

COCINERA BUENA SE OFRECE, CON retiro; Santa Fe 1522, pieza 42. v16

CHICA DE 16 años SE OFRECE PARA todo trabajo, Independencia 2551.

COCINERA CON RECOMENDACION, SE ofrece, B. de Irigoyen 662.

COCINERA ARGENTINA SE OFRECE, Tacuarí 848.

COCINERA ALEMANA SE OFRECE para casa fina; Talcahuano 1434. v16

COCINERA SE OFRECE CON UN CHIquito, o sin él; Lima 1114.

COCINERO ITALIANO, GENOVES, SE ofrece, Independencia 2147.

COCINERA SE OFRECE, PARA MATRImonio o corta familia, Australia 2314.

COCINERA Y OTROS QUEHACERES se ofrece; Corrientes 1556.

COCINERA PRACTICA JOVEN CON INformes se ofrece, Belgrano 784.

COCINERA SE OFRECE A CORTA FAmilia, Talcahuano 451, dep. C.

COCINERA SE OFRECE, madrileña, SIN pretensiones; Castelli 265. v16

COCINERA SE OFRECE PARA CORTA familia, Rivadavia 1561, pieza 6. v15

COCINERA RECOMENDADA SE OFRECE, Uruguay 939. v15

COCINERA O MUCAMA CON BUENOS informes, se ofrece, Larrea 857. v15

COCINERO BUEN REPOSTERO A LA francesa, se ofrece, Santa Fe 1555. v15

COCINERA ITALIANA SE OFRECE, SIN cama, Anchorena 1487. v15

COCINERA SE OFRECE, PARA EL campo o ciudad; San José 2005. v15

COCINERA ITALIANA SE OFRECE CON buenas recomendaciones, Congreso 2057. v16

COCINERA CON 10 años DE PRACTICA en Madrid, se ofrece, con buenas recomendaciones, Cangallo 1317. v16

COCINERA JOVEN SE OFRECE PARA todo el trabajo de matrimonio solo, sueldo 50 pesos, Cangallo 742. v16

SERVICIO DOMESTICO OFRECIDO

COCINERA SE OFRECE, CON BUENAS recomendaciones, Talcahuano 358. v15

COCINERA ITALIANA, SE OFRECE, con recomendación, para la temporada, Castro Barros 861.

COCINERA Y OTROS QUEHACERES, española, trabajadora, se ofrece; Solís 1024.

COCINERA INGLESA SE OFRECE PAra casa de familia distinguida, con referencias; tratar Perú 1032.

COCINERA FORMAL SE OFRECE, SAbe su obligación, para ciudad o campo; Lafuente 283, Flores, Sra. Dolores. v17

COCINERA española, SABIENDO AMAsar y toda clase de postres, se ofrece; Dorrego 2936. v26

CHICA DE 14 A 15 años, PARA MATRImonio solo o corta familia, se ofrece; Belgrano 2564.

COCINERA BUENA, SOLA Y FORMAL, se ofrece, con muy buenas recomendaciones; Alsina 1349, pieza 1.

COCINERA madrileña SE OFRECE, sabe su oficio, entiende de postres y sabe lavar, Brasil 311.

COCINERA SE OFRECE QUE SABE su obligación, con buenas recomendaciones, Tucumán 1040.

COCINERA CON BUENAS RECOMENdaciones, argentina, se ofrece para ciudad o campo, Charcas 1270, S. S. S. v16

COCINERA española, BUENA PRESENcia, se ofrece, con retiro, por carta o personalmente, Alsina 2669. v15

COCINERA BUENA SE OFRECE, CON chico de 2 años, poco sueldo y pieza para el marido, Cerrito 544, pieza 6. v15

COCINERA BUENA CON CERTIFICADOS se ofrece, para ciudad o campo, Andes 1135. v15

COCINERA VASCA, PARA CORTA FAMIlia, se ofrece, sueldo 30 $, Santa Fe 1140, U. T. 5545 Juncal. v15

COCINERA española, SE OFRECE CON buenas recomendaciones, sabe cumplir con su obligación, Talcahuano 425. v15

COCINERA JOVEN, SE OFRECE CON buenas recomendaciones, sueldo 55 $, E. Ríos 1035. v15

COCINERA SIN CAMA SE OFRECE, sabe cumplir con su obligación, va a campo, Defensa 1613. v15

COCINERA JOVEN, BUENA, QUE ENtiende de postres, se ofrece, Venezuela 560, dep. 2. v15

COCINERO DE PROFESION, SE OFRECE, campaña o casa particular, fonda o restaurant; Salta 1800. v16

COCINERA COMPETENTE SE OFRECE con recomendaciones, sin cama, Peña 2360. v16

COCINERO COMPETENTE, SE OFRECE para almacén, ciudad o campaña, Chile 302 y 306. v15

COCINERA DE PROFESION, AUSTRIACA, con buenas recomendaciones se ofrece, M. K., 25 de Mayo 447. v15

COCINERA O MUCAMA ITALIANA, SE ofrecen, con buenas recomendaciones, Cangallo 3015. v15

COCINERA AUSTRIACA, REPOSTERA, se ofrece para casa de familia distinguida, por carta a G. B., 25 de Mayo 519.

COCINERA SUIZA DE 46 años SE OFRECE, para cocina sencilla y corta familia, con cama, con muy buenos informes, Caseros 1633.

COCINERA COMPETENTE, SE OFRECE, vasco española, suplente o efectiva, para adentro o fuera de la capital, Cevallos 263.

COCINERA INGLESA SE OFRECE CON pieza para el marido, en cambio de servicios, 3 días por semana, Directorio 1050, Flores.

COCINERO SE OFRECE, ITALIANO, DE profesión, recomendado, solo, ciudad o campo, con o sin cama, sueldo módico, Cerrito 469.

COCINERA Y OTROS QUEHACERES SE ofrece, argentina, joven, para corta familia, sabe su obligación; tratar personalmente B. Mitre 1394.

COCINERA JOVEN, SOLA, SE OFRECE, práctica en casa de negocio o mucha familia, sale a pueblo de campo; Bustamante 296. v15

FRANCESA SE OFRECE, ANCIANA, para trabajos de casa por carta o personalmente, Vera 1302, Maldonado. v17

HOMBRE FORMAL BUSCA TRABAJO sin pretensiones; Charcas 1265, departamento F. v16

HOMBRE español SE OFRECE, 44 años de edad, para cuidar casa-quinta o casas desalquiladas, para ciudad o campaña, con recomendaciones, Cayena 1820, A. V.

JOVEN SE OFRECE PARA CUALQUIER trabajo, E. Unidos 1909. v16

JOVEN 21 años, BUENA PRESENCIA Y recomendación, se ofrece para cualquier trabajo, 15 Noviembre 1150.

JOVEN español SE OFRECE PARA todo trabajo sin pretensiones, es instruído, por carta a M. C., Sgo. del Estero 937. v16

JOVEN BIEN RECOMENDADO se ofrece portero, consultorio o familia o mandados y limpieza negocio, M. S., Alsina 1218.

JOVEN DE 30 años SE OFRECE COMO portero casa departamentos o particular, Rivadavia 970.

JOVEN FORMAL Y DE CONFIANZA, se ofrece para cualquier trabajo, M. N., Malabia 1813. v16

JOVEN DE BUENA PRESENCIA, SE ofrece para cualquier trabajo, con buenas recomendaciones, O'Brien 128. v15

JOVEN JAPONES DE BUENA PRESENcia se ofrece para mucamo de comedor o cualquier trabajo, tiene recomendaciones, por carta, muy práctico, España 860. v16

JOVEN español DE 19 años, BUENA presencia, se ofrece, mucamo u otros trabajos, con buenas recomendaciones; Perú 1466.

LAVANDERA SE OFRECE POR DIA, Lima 683.

LAVANDERA SE OFRECE PARA SU casa o afuera, Salguero 368. v15

LAVANDERA SE OFRECE, PARA CASA particular, Chacabuco 1058. v16

LAVANDERA SE OFRECE POR DIA, o por mes, Maipú 476.

LAVANDERA SE OFRECE EN CASA o afuera; Balcarce 138, J. O.

MUCHACHO SE OFRECE DE 17 años, cualquier trabajo, Yerbal 1228.

MUCAMA SE OFRECE PARA CIUDAD o campo, Chile 486.

MUCAMA GENERAL SE OFRECE, con recomendaciones; Río Bamba 73.

MUCAMA Y niñera SE OFRECEN, serias y recomendadas, Moreno 1091. v16

MATRIMONIO Y TRES HIJOS AGRICULtores, se ofrecen, Lima 1222, Sr. Martín

MUCHACHA SE OFRECE O niñera, SIN pretensiones, Independencia 665.

MUCAMA O SIRVIENTA SE OFRECE con recomendaciones; Chile 1855.

MUCAMA SE OFRECE CON BUENAS recomendaciones, México 1134.

MUCAMA SE OFRECE, RECOMENDADA, y niñera, Belgrano 3076.

MUCHACHA DE 14 años SE OFRECE a corta familia; Perú 1050.

MUCHACHA SE OFRECE, A MATRIMOnio o corta familia; Bolívar 456.

MUCHACHA SE OFRECE, ENTREGADA por sus padres, Salguero 1312.

MUCAMA O SIRVIENTA SE OFRECE, sin pretensiones; Cevallos 281. v16

MUCAMO DE BUENA PRESENCIA SE ofrece; Bolívar 1371.

MUCAMA SE OFRECE RECOMENDAda, Cerviño 3534.

MUCAMA CON BUENAS RECOMENDAciones se ofrece, Defensa 1026, depto. 2.

MATRIMONIO ITALIANO, SE OFRECE, jardinero y cocinera, sabe ordeñar y hacer queso, Vidt 2755.

MATRIMONIO SE OFRECE, AMA DE llaves competente; el marido trabaja afuera, San Eduardo 1452.—A. P. v16

MUCAMA SE OFRECE, JOVEN, DE buena presencia con buenas recomendaciones, Berutti 3351.

MATRIMONIO ENCARGADO CASA DEpartamentos ofrécese con referencias, Estados Unidos 1154—F. A. v16

MUCAMA GENERAL SE OFRECE PARA matrimonio solo con recomendación, Talcahuano 130.

MATRIMONIO VASCONAVARRO se ofrece, cocinera y portero o mucamos, con buenas recomendaciones, Alsina 1382. v16

MUCAMA O SIRVIENTA RECIEN LLEgada, va al campo, sin pretensiones, se ofrece, Cangallo 1157. v16

MATRIMONIO JOVEN PIAMONTES sin hijos, se ofrece para cualquier trabajo, ciudad o campo, P. de Julio 832. v16

MUCHACHO español SE OFRECE PAra todo trabajo, A. P.; Suipacha 769, pieza 9.

MUCHACHO SE OFRECE DE 17 años para todo trabajo hotel o casa de pensión; Carlos Pellegrini 238. v16

MUCAMITO Y PORTERO, SABE SERvir, 20 y 30 $, sin pretensiones, ofrécense; tienen certificados, Chacabuco 344.

MUCHACHA SE OFRECE PARA TODO servicio, buenas recomendaciones; Pozos 968.

MUJER FORMAL española CON BUENOS informes para todo trabajo menos cocina, ofrecese sin cama, Venezuela 912.

MUCHACHA SERIA, SE OFRECE, para servicio de matrimonio solo, buenos informes, Avenida San Martín 1584. v16

MUCAMA BIEN RECOMENDADA, SE ofrece, sabe lavar y planchar o cualquier trabajo; B. de Irigoyen 250. v16

MUCHACHO español DE 13 años SE ofrece para casa particular, tratar Venezuela 438, N. Barrera.

MUCAMA O SIRVIENTA PARA TODO trabajo, para corta familia, se ofrece, E. Unidos 1069. v16

MATRIMONIO SIN HIJOS, SE OFRECE, para criar un niño en su casa, de año arriba; Pavón 2153, Sra. Matilde. v16

MUCAMA SE OFRECE DE BUENA PREsencia y tiene buenas recomendaciones, Chacabuco 1579. v17

MUCAMA QUE SABE PLANCHAR Y coser, con buenos informes, se ofrece, Chile 3000. v16

MUCHACHO DE 17 años, SE OFRECE, con buenas recomendaciones; Estados Unidos 642.

SERVICIO DOMESTICO OFRECIDO

MUCHACHA SE OFRECE A CORTA FAmilia, para todo trabajo, española, de buena presencia; Garay 1964.

MUJER SE OFRECE PARA CUALquier trabajo; Lafuente 2801 y Directorio.

MATRIMONIO PIAMONTES, SE OFRECE para todo trabajo; Rivero 46, Avellaneda. v16

MUCHACHA JOVEN, CON MUY BUEnas recomendaciones, se ofrece para niñera o mucama, Carlos Pellegrini 1172.

MUJER FORMAL, SE OFRECE PARA lavar, por día o mes u otros quehaceres, con retiro, Carranza 1828.

MUCAMA Y COCINERA, CON BUENAS recomendaciones, se ofrecen, saben su obligación; Laprida 1478. v16

MUCHACHO SE OFRECE CON BUENAS recomendaciones, trabajador, para todo trabajo, de casa particular, Bermejo 1164. v16

MATRIMONIO SE OFRECE QUINTERO y cocinera o peones, criar aves, etc., con chico de 11 años, poco sueldo, con recomendación, Alsina 886, Lomas F. C. S. v18

MATRIMONIO SE OFRECE, PORTERO o cochero, ella buena cocinera, buenas recomendaciones, van al campo; Perú 1466.

MATRIMONIO JOVEN VASCONAVARRO, jardinero, cocinera, portero o mucamo, competente para todo trabajo, recomendado, Victoria 3367. v16

MUJER FORMAL, ARGENTINA, SE ofrece para servicio de matrimonio o corta familia, sabe algo de cocina o para cuidar niños de señor viudo, Matheu 52.

MATRIMONIO DE 43 años SE OFRECE, la señora sabe algo de cocina, el marido cualquier trabajo, se colocan en la ciudad o en campaña, dirigirse Pozos 386. v16

MATRIMONIO SE OFRECE POR COMIda y pieza, a cambio de los quehaceres de la señora, el marido trabaja afuera o los dos mucamos, B. de Irigoyen 1404. v16

MATRIMONIO español SE OFRECE con nena de 3 años, ella cocinera u otros quehaceres, él con aptitudes para cualquier trabajo o empleo solo o con familia, Santa Adelaida 309.

MATRIMONIO JOVEN SIN HIJOS SE ofrece con buenas recomendaciones de práctica y honradez, él como quintero o jardinero, ella cocina u otros quehaceres, dirigirse Victoria 3101. v16

MATRIMONIO vascoespañol, BUENA presencia, 27 años, buenas recomendaciones, se ofrece, para estancia o pueblo fuera de la capital; ella sabe de cocina, lavar, criar aves, etc.; él sabe manejar carro o coche, de quinta, andar a caballo y otros quehaceres, son de toda confianza, sin hijos; ocurrir Victoria 2801, a cualquier hora.

MATRIMONIO JOVEN CON HIJO DE 10 años, se ofrece con buenos certificados, la mujer buena cocinera, el marido es mecánico práctico en el manejo y compostura de automóviles, motores a explosión, molinos, bombas e instalaciones eléctricas, sabe de herrero y carpintero; dirigirse a Manuel Marcell; Defensa 316. v17

NIÑERA CON MUY BUENAS REFERENcias, se ofrece, Humberto I 1432.

NIÑERA, BUENA PRESENCIA, BIEN recomendada se ofrece, Río Bamba 1039.

NIÑERA ARGENTINA PRACTICA, SABE cumplir su obligación, se ofrece, va al campo, Suipacha 1085. v16

OFRECESE MATRIMONIO PARA QUINtero y cocinera; él práctico en guiar coche, Rivadavia 213. v16

OFRECESE señora SERIA, COCINA Liviana, va al campo, Guayaquil 373, Caballito. v16

PORTERO O SERENO SE OFRECE CON buenas recomendaciones, persona formal y seria, Santander 2386, Flores. v16

PARA TODO TRABAJO CASA FAMILIA o comercio, ofrécese joven de 18 años, sabe bien escribir, conoce la escritura a máquina; Belén 641. v15

PAGO BUENA COMISION A QUIEN DE ocupación, a un matrimonio de alta Italia, muy serio, con una hija de 20 años, con buenos certificados, el marido portero la señora mucama u otro trabajo liviano, la hija para todo trabajo, por carta o personalmente, Vidt 1840, señor Gasperini.

SE OFRECE CHICO DE 10 años PARA poco trabajo, Beauchef 1729. v16

SE OFRECE CHICO DE 13 años, ESTAción Caballito, casilla 16.

SIRVIENTA SE OFRECE, SABE ALGO de cocina, Bolívar 866, pieza 3.

SE OFRECE MUCAMA DE BUENA presencia, Peña 2059. v16

SIRVIENTA SE OFRECE TODO trabajo menos cocina, Urquiza 650.

SE OFRECE señora PARA LAVAR Y otros quehaceres; Moreno 3115.

SIRVIENTA SE OFRECE; RIOJA 657.

SIRVIENTA SE OFRECE PARA TODO trabajo; Perú 216.

SIRVIENTA SE OFRECE, SAN CARLOS 3348.

Señora SERIA SE OFRECE PARA TODO servicio, con retiro, E. Unidos 4348.

SIRVIENTA SE OFRECE, SABE DE lavado y planchado; Moreno 945, p. 4.

SIRVIENTA SE OFRECE PARA TODO servicio, recomendada; E. Unidos 746.

SE OFRECE AMA ITALIANA CON CERtificado, Catamarca 1467. v17

SE OFRECE COCINERA JOVEN PARA cocina sencilla, Suipacha 906.

SE OFRECE COCINERA DE ALTA ITAlia, de 45 años, con retiro, Güemes 4759.

SIRVIENTA SE OFRECE, PARA TODO trabajo, Pozos 751. v16

SIRVIENTA SE OFRECE, PARA TODO trabajo de corta familia, Juncal 757.

SE OFRECE señora PARA MUCAMA de adentro o cocina sencilla; Perú 1310.

SIRVIENTA JOVEN SE OFRECE PARA todo trabajo; Moreno 1479.

SIRVIENTA BIEN RECOMENDADA SE ofrece para todo servicio; Paraná 219.

SE OFRECE MUCHACHA DE 16 años, para todo trabajo, México 1160.

SIRVIENTA SE OFRECE, PARA TODO trabajo; México 311.

SE OFRECE JOVEN PARA TODO SERvicio; Peña 2059. v16

SE OFRECE SIRVIENTA JOVEN, QUE entiende bien de cocina; Belgrano 2564.

SIRVIENTA SE OFRECE PARA TODO trabajo menos cocina; Paseo Colón 731.

SE OFRECE MUCAMA JOVEN Y CON muy buenos informes, Humberto I 1432.

Señora DE CONFIANZA, SE OFRECE para todo trabajo, Melo 2472.

SIRVIENTA QUE ENTIENDE BIEN DE cocina, se ofrece, Chile 390.

SE OFRECE SIRVIENTA española PARA todo trabajo, Solís 1507. v16

SE OFRECE MUCHACHO DE 12 años para mandados, Uruguay 767.

SE OFRECE SIRVIENTA PARA TODO trabajo; Cangallo 3439. v16

SE OFRECE MUJER FORMAL, PARA cocina sencilla, México 659.

SE OFRECE SIRVIENTA O MUCAMA, joven; Pichincha 773.

SE OFRECE LAVANDERA Y PLANCHAdora por día; Tucumán 2570.

SIRVIENTA española SE OFRECE, CHIle 1652. v15

SE OFRECE AMA PARA CRIAR EN casa, Azcuénaga 1064. v16

SE OFRECE COCINERA ARGENTINA, cocina sencilla, Arenales 3748. v15

SIRVIENTA O MUCAMA SE OFRECE, recomendada, San Juan 471. v15

SIRVIENTA SE OFRECE POR DIA O medio, Chile 852. v15

SIRVIENTA SE OFRECE PARA COCINA y otro quehacer, Lavalle 2662. v15

SIRVIENTA SE OFRECE, JOVEN, PARA todo trabajo, 15 de Noviembre 1523.

SE OFRECE señora PARA TODO TRAbajo, con retiro, Chile 1482. v15

SIRVIENTA SE OFRECE para TODO trabajo menos cocina, Irlarte 2256, dto. 3. v16

SE OFRECE MUCAMO CON FRAC, con buenas recomendaciones; Arenales 1362. v16

SE OFRECE LAVANDERA PARA LAvar afuera o en su casa; Bolívar 456. v16

SE OFRECE LAVANDERA POR DIA O cualquier otro trabajo, Salguero 841. v17

Señorita SE OFRECE, MUCAMA O cuidar niños, va al campo; por carta a D. P., Pujol 656, Caballito. v16

SE OFRECE señora FORMAL, SIN CHIcos, para cuidar un chico en su casa, de despecho, Jujuy 1770. v16

SE OFRECE JOVEN ITALIANA, DE 20 años, para mucama o cocinera; Agüero 1281.

SE OFRECE MATRIMONIO español, EL quintero, ella cocinera, sin hijos, con buenas recomendaciones; Victoria 1460. v16

SIRVIENTA SE OFRECE PARA TODO trabajo, entiende bien de cocina, Sarmiento 1087, p. 15.

SE OFRECE UNA SIRVIENTA O MUCAma, con recomendaciones, Piedras 1268, pieza 62.

SIRVIENTA OFRECESE, TODO TRABAjo, entiende de cocina; Paseo Colón 969, dep. 11.

SE OFRECE señora FORMAL CON buenos informes, todo trabajo menos cocina, Paraguay 4159, Carmen C.

SIRVIENTA SE OFRECE CON recomendaciones para todo trabajo, Rioja número 1737.

SE OFRECE BUENA SIRVIENTA, PARA todo trabajo, con recomendaciones, Vieytes 1606.

SE OFRECE niñera española, PRACTICA, con buenas recomendaciones; Chile No. 900.

SE OFRECE MATRIMONIO PARA cuidar casa con buenos informes, con cédula de identidad, Cochabamba 2339, p. 25.

SE OFRECE MUCAMA O SIRVIENTA, entiende de cocina, con recomendaciones, española, de Castilla, Belgrano 1056.

SE OFRECE SIRVIENTA PARA TODO trabajo menos la cocina, con buenas recomendaciones; Cochabamba 1676.

SERVICIO DOMESTICO OFRECIDO

SE OFRECE SIRVIENTA PARA TODO trabajo corta familia; Perú 1050.

SIRVIENTA SE OFRECE, PARA CORTA familia, Sáenz Peña 752. v16

SE OFRECE COCINERA ITALIANA DE profesión de la Alta Italia, formal, ciudad o campo, San Martín 1030. v16

Señora JOVEN RECIEN CASADO OFRECEse para medio día, con buenos informes, San Juan 1932.

Señora DECENTE, DESEA niño MAYOR de 2 años, para cuidar, Del Carmen 738. v17

SE OFRECE MADRE PARA LAVAR E hija para todo trabajo, tratar Guarany 193.

SIRVIENTA FORMAL TODO SERVICIO o lavandera sin cama, Varela 282, Flores. v16

SE OFRECE MUCHACHA española PAra niñera o mucama desea casa seria de poca familia, San Juan 1348.

SIRVIENTA ITALIANA, SE OFRECE para todo trabajo, sabe algo de cocina, Belgrano 2540.

SE OFRECE MUCAMO DE BUENA presencia, con buenas recomendaciones o portero, Bolívar 1371.

SE OFRECEN DOS SIRVIENTAS, SABEN bien su obligación, juntas o separadas, Lavalle 3073.

SIRVIENTA FORMAL SE OFRECE PAra todo trabajo, tiene buenas recomendaciones, Bdo. de Irigoyen 1389.

SE OFRECE CHICA DE 13 años PARA matrimonio solo con retiro, Seguí 658, Caballito. v16

SIRVIENTA SE OFRECE, FORMAL, SAbe hacer un poco de todo menos cocina; calle Estados Unidos 432.

SE OFRECE señora FORMAL PARA LAvar y otros quehaceres de casa, Zuviría 884. v15

SE OFRECE SIRVIENTA QUE entiende de cocina, con recomendación para corta familia, Andes 1789. v15

SE OFRECE SIRVIENTA española para todo trabajo menos cocina, tratar Sgo. del Estero 923. v16

SIRVIENTA española, PARA TODO TRAbajo corta familia, se ofrece, Defensa 1066, dep. 4. v15

SE OFRECE SIRVIENTA RECIEN VEnida para familia decente, con buenos antecedentes, Lima 1293. v15

SIRVIENTA PARA TODO TRABAJO menos cocina, se ofrece, Melo 2548, departamento 2. v15

SIRVIENTA ITALIANA PARA TODO trabajo, se ofrece, corta familia, Paraguay 1368. v15

SE OFRECE señora SIN HIJOS PARA cualquier trabajo, dándole pieza al marido, Constitución 3067. v15

Señorita DE CONFIANZA SE OFRECE para matrimonio solo, dormir afuera, Carlos Calvo 2696. v15

SE OFRECE MATRIMONIO SIN FAMIlia, jóvenes, cocinero y mucama para ciudad o campo; Figueroa 100. v15

SE OFRECE MATRIMONIO SIN HIJOS, mucama y él portero; Venezuela 1952, 1er. piso. v15

SIRVIENTA SE OFRECE PARA MATRImonio solo, sabe algo de cocina, Boulogne-Sur-Mer 735, sala. v15

SE OFRECE señora PARA CRIAR UN chico de despecho, en su casa; tratar Arenales 2566. v15

Señora FORMAL, ENTIENDE DE COCIna y demás obligaciones, teniendo recomendaciones, se ofrece, Cabrera 3877.

SE OFRECE COCINERA española PARA el campo o ciudad, calle Chacabuco 478, Banfield.

SE OFRECE señora ITALIANA PARA cocina sencilla y quehaceres, Almagro 176.

SIRVIENTA SE OFRECE, PARA TODO trabajo y entiende bien de cocina, México 1620.

SE OFRECEN MADRE E HIJA PARA ciudad o campo, la madre cocinera, la hija mucama o niñera; Cerrito 544.

SE OFRECE AMA DE LECHE JOVEN, italiana, con buenas recomendaciones, Provincias Unidas 236.

SE OFRECEN MADRE E HIJA DE 16 años, cocinera y mucama, juntas o separadas, Yerbal 1338.

Señora española SE OFRECE PARA COcina o sirvienta de corta familia, French 3000. v16

SIRVIENTA VASCA FORMAL, PARA matrimonio solo, sabe cocinar ofrécese, Tucumán 2540.

SIRVIENTA CON POCAS PRETENSIOnes para casa sencilla se ofrece, Bermejo núm. 55.

SE OFRECE SIRVIENTA ENTIENDE de cocina con recomendaciones, México número 660. v16

Señora FORMAL SE OFRECE, PARA matrimonio solo u hombre solo, un medio día, Sgo. del Estero 453.

SE OFRECE SIRVIENTA SERIA, SABE lavar y planchar, con referencias; Cerrito 538.

SE OFRECE COCINERA Y OTROS quehaceres a corta familia; Carlos Calvo 1546. v17

SE OFRECE MUCAMA vasco-española; dirigirse por carta a la calle Sarmiento 1135. v17

SIRVIENTA española SE OFRECE PARA todo trabajo o cocina sencilla, Matheu 1133. v16

SE OFRECE HOMBRE DE 35 años apto para varios trabajos, hombre honrado, sueldo 30 $, casa y comida, Costa Rica 4767.

SIRVIENTA QUE ENTIENDE DE COcina, recomendada, se ofrece; Sáenz Peña 528.

SIRVIENTA SE OFRECE PARA MATRImonio solo o para corta familia, con buenas recomendaciones; Chile 1319, p. 1s.

SIRVIENTA Y MUCAMA SE OFRECEN con buenas recomendaciones; Chacabuco 1052.

SE OFRECEN 2 MUCHACHAS españolas, de 18 años, para mucamas u otros trabajos; Salta 442.

SIRVIENTA SE OFRECE, PARA TODO trabajo menos cocina; tratar Cevallos 1973.

SIRVIENTA, TODO TRABAJO, RECOmendada, se ofrece, ciudad o campo, Pavón 1360.

SE OFRECE señora PARA TODO TRAbajo, dando pieza para el marido y pequeño sueldo; Cochabamba 1593.

SE OFRECE señora POR DIA PARA CAsa de familia o pensión; Sarmiento 983.

SE OFRECE MUCHACHO DE 18 años, recién venido, para cualquier trabajo; Monasterio 166.

SE OFRECE SIRVIENTA PARA TODO trabajo menos cocina; Azcuénaga 941, depto. 5.

Señora ITALIANA, FORMAL SE OFRECE, ciudad o campo, sabe cocinar; Pozos 963.

SIRVIENTA SE OFRECE PARA TODO trabajo y cocina, con buenas recomendaciones; México 1166, pieza 29.

SIRVIENTA SE OFRECE PARA MATRImonio solo o corta familia, Sáenz Peña 523, pieza 16.

Señora FORMAL, española, SE OFRECE para cocinera y corta familia, sabe su obligación, Viamonte 845, dep. 2. v16

Señora VIUDA, SE OFRECE PARA AMA de compañía, sin pretensiones, A.; Junín 431. v16

SIRVIENTA señora VIUDA, SE OFRECE, con un chico de 11 años, sin pretensiones; Sarandí 651.

SIRVIENTA española, SE OFRECE, corta familia, entiende algo de cocina; Solís 2147.

SE OFRECE señora FORMAL, PARA corta familia, entiende de cocina y otros quehaceres, Chile 1060.

SIRVIENTA SE OFRECE, PARA TODO trabajo de corta familia, Catamarca 567.

SE OFRECE SIRVIENTA O MUCAMA, con recomendaciones, Wenceslao Villafañe 1302. v16

SE OFRECE señora INSTRUIDA, COCInera, para corta familia o dama de compañía, Charcas 2272. v16

SIRVIENTA O MUCAMA SE OFRECE para ciudad o campo, con buenos informes, San José 1951. v16

SE OFRECE VIUDA CON CHICO DE 4 años, para todo trabajo Humberto I 1702.

SE OFRECE MUCHACHA RECIEN VEnida, española, sin pretensiones, Brasil 1766.

SE OFRECEN 3 MUCAMAS, PARA HOtel o casa de pensión, dirigirse Independencia 1083.

SE OFRECEN 2 MUCAMAS Y COCINEra, para casas de familia, dirigirse Independencia 1083.

SIRVIENTA JOVEN, MUY ENTENDIDA en cocina y bien recomendada, ofrécese para corta familia; Rivadavia 2289.

SE OFRECE COCINERA ARGENTINA, para ciudad o campo, buen sueldo, cocina sola; Arenales 2566. v16

SE OFRECE señora FORMAL, española para cocina corta familia y lavado, sin cama; Chile 2951.

SE OFRECE MATRIMONIO PARA TOdo trabajo, ciudad o campaña, jóvenes sin hijos; Lima 1839. v16

Señora JOVEN SE OFRECE PARA criar, buena leche y abundante; Sarandí 877. v16

SIRVIENTA SE OFRECE PARA EL servicio de corta familia, sabe cocinar, bien recomendada, Est. Unidos 553.

SIRVIENTA CON INFORMES Y sabiendo bien su obligación, se ofrece, Bmé. Mitre 2272, C. S.

SIRVIENTA, ENTIENDE BIEN DE COcina se ofrece, Defensa 1026, departamento 2.

SE OFRECE MUCHACHA ARGENTINA de 16 años para matrimonio solo o mucama, Ombú 357.

SIRVIENTA FORMAL, OFRECESE, cocina bien y otros quehaceres; tratar San Juan 660.

Señorita ALTA ITALIANA SE OFRECE para remendar y planchar lencería en hotel en la capital o afuera, Vieytes 2180. v17

SERVICIO DOMESTICO OFRECIDO

Señora SE OFRECE PARA [illegible] o cualquier trabajo [illegible] día, dirigirse a Teresa [illegible] Mitre 1643, dpto. 2.

Señorita SE OFRECE PARA [illegible] de adentro o niñera, [illegible] recomendaciones, sabe [illegible] gación, tratar E. P., Cerrito [illegible]

Señora VIUDA CON DOS HIJOS [illegible] res desea encargarse de [illegible] partamentos, dirigirse a Adela [illegible] 1923.

SE OFRECE BUENA MUCHACHA [illegible] gentina, para lavandera, [illegible] familia distinguida, también sabe [illegible] buenos informes, Andes 1214.

Señora SE OFRECE COCINERA O [illegible] de llaves, pidiendo pieza para el [illegible] do, que trabaja afuera, San [illegible] A. P.

SE OFRECE señora PEP[illegible] para hacer toda clase de cremas para [illegible] ra y otros artículos de perfumería, Humberto 1o. 2738, Señora María de Sáez.

SE OFRECE MUCAMA DE ADENTRO para casa distinguida, sabiendo cumplir su obligación, con buenas recomendaciones, Solís 2147.

Señora SE OFRECE PARA CRIAR [illegible] a despecho o lavar ropa 1 ó 2 días por semana adentro o afuera, Ramón L. [illegible] 2327, Flores o Charcas 957. v17

Señora JOVEN, TRABAJADORA SE OFRECE con una chica de 7 años para matrimonio solo, o corta familia, buenos datos, Agüero 1372.

SE OFRECE COCINERA ARGENTINA con hija de 12 años, para corta familia, campo o ciudad, va también a Montevideo. Gallo 2168.

Señora española, SE OFRECE, PARA mucama de adentro o para cuidar nena o señora de compañía, entiende de costura y planchado; Alsina 1931.

SIRVIENTA SE OFRECE, CON RECOmendaciones, para cualquier casa, entiende de cocina y mucama, de 20 años, Agüero 156. v16

SE OFRECE COCINERO JOVEN, ESPAñol, práctico en cocina española y francesa, con recomendaciones; Estados Unidos 1338. v16

SE OFRECE MATRIMONIO COMO PARA cuidar una casa, siendo el esposo buen pintor, empapelador y buen albañil, dirigirse Chacabuco 945.—D. Di Resel. v16

SE OFRECE MUCHACHA ARGENTINA para lavandera, planchadora o sirvienta sin cama, tiene buenos informes, Andes 1214. v16

SE OFRECE PERSONA FORMAL CON muy buenos certificados, para portero o encargado de casas de escritorios, muy práctico; tratar México 659, pieza 18. v16

Señora SERIA, FIGURA FAMILIA Y trato distinguido, recomendada, ofrécese para pasear niñas grandes, conversación francés; G. A. 168, Esmeralda 527. v17

Señorita ESCOCESA, NECESITA OCUPAción, sea de ama de llaves o para acompañar a una señora o señoritas, recomendaciones inmejorables; por carta Miss Anderson, a/c. Dr. Fleming, Perú 352. v16

Señorita ARGENTINA, DESEA ENTRAR en casa de familia inglesa o alemana como compañía de niños o señora, trato de familia; dirigirse por carta; Olaguer 2458.

SE OFRECE UN MATRIMONIO JOVEN, sin hijos, para hotel en ciudad o campaña, ella mucama o lavandera bien práctica, él para portero o sereno; dirigirse por carta o personalmente; Chacabuco 1178. v16

Señora JOVEN DECENTE SE OFRECE para atender casa de persona sola, [illegible] por carta o personal [illegible] A. Kirtarza 541, Floresta, [illegible] es casa seria. v15

Señora PARA CUIDAR UN niño EN SU casa con pecho de poco tiempo o para atender a domicilio 2 o 3 veces por día, se exigen recomendaciones, se ofrece, [illegible] 4557, Villa Devoto. v16

SE OFRECE señora 35 años PARA PERsona sola, con niños o matrimonio, sin pretensiones, tratar personalmente ciudad o campo, A. M., Guanacache 4911, Villa [illegible]. v16

SE OFRECE señora JOVEN, FORMAL, con un niño, para persona sola o matrimonio sin hijos, ciudad o campaña, tratar personalmente; calle Paraguay 744, pieza 24.

Señora SOLA, ARGENTINA, CON UN NIño de dos años se ofrece para quehaceres de dos personas o cocina sencilla o para cuidar casa o limpieza de escritorios, se ofrece, sin pretensiones, por muy corto sueldo, dirigirse Alsina 1816.

SE OFRECE AMA y niñera CON LECHE buena y abundante de 2 meses, para familia distinguida, ciudad o campaña, buenas recomendaciones, dirigirse por carta o personalmente, 11 de Septiembre 2934, Belgrano.

Señora EXTRANJERA, DISTINGUIDA, con hija de 12 años, sabiendo alemán, inglés y francés, desearía encontrar casa formal para pueblo cercano de la capital, sueldo 30 pesos, casa y comida, de 8 a 12 m., informes de primer orden, señora Profesora, [illegible] C. C. A., para fin de mes. v17

LICITACIONES

MINISTERIO DE MARINA—DIRECCION general administrativa (Paseo Colón y Brasil)—Llámase a presentación de propuestas para la provisión de artículos de para: ferretería, máquinas y calderas, herramientas, cabullería, alambres, cabos de acero, cadenas, carpintería y herrería, lonas, bombas, lampistería, pinturas y barnices, lubricantes, jabones, grasas, mangueras, limpieza, [illegible] comercial, pesca y [illegible], sanitarios, cocinas, construcción, ailleria y librería, que se efectuará el día 29 de octubre de 1915, por datos, pliegos de condiciones, etc., ocurrir a la división compras. v22

MINISTERIO DE MARINA, DIRECCION general administrativa (Paseo Colón y Brasil)—Llámase a presentación de propuestas para las licitaciones que a continuación se indican, en las siguientes fechas:
Impresos, 12 Noviembre de 1915.
Artículos inflamables (aguarrás, alcohol, kerosene, nafta y petróleo), 26 de noviembre de 1915.
Forrajes (pasto, maíz, afrecho y avena), 20 de noviembre de 1915.
Harina de trigo, 30 de noviembre de 1915.
Carne fresca, 7 de diciembre de 1915.
Pan, 7 de diciembre de 1915.
Acarreo faro segunda barranca, 10 de diciembre de 1915.
Artículos para personal subalterno de la armada, 4 de enero de 1916.
Por datos, pliegos de condiciones, etc., ocurrir a la división compras. v22

NAVEGACION

COMPAÑIA ARGENTINA DE NAVEGAción (Nicolás Mihanovich) Limitada.
TARIFA DE PASAJEROS
LINEA BUENOS AIRES-MONTEVIDEO
SALIDAS TODAS LAS NOCHES
Salida a las 7 p. m. "Berlín" y "Madrid". Primera clase: ida $ 15, ida y vuelta $ 2[illegible]; tercera clase: ida $ 6, ida y vuelta 10 $.
Salida a las 10 p. m. "Ciudad de Buenos Aires", Primera clase: ida $ 17; ida y vuelta 30 $; tercera clase: ida $ 6, ida y vuelta, 10 $.
NOTA: Niños menores de 3 años (1 gratis por familia). Menores de 8 años, pagarán medio pasaje.
En los vapores de las 7 p. m., está incluido en el pasaje, la comida de costumbre. La administración. perm.
LINEA DEL SUR
Vapor nacional "Avellaneda", saldrá de la dársena Sur el 21 de octubre de 1915, a las 3 p. m., con pasajeros y carga, para Río Gallegos, haciendo escala en los siguientes puertos: Madryn, Camarones, C. Rivadavia, Deseado, San Julián, Santa Cruz y Río Gallegos. v21
Vapor nacional "Brasil", saldrá de la dársena Sur el 20 de octubre de 1915, para San Antonio (Oeste), con carga únicamente.
Para informes y pasajes, dirigirse a la administración, calle 25 de Mayo esquina Cangallo, B. Aires. v20

VAPOR "PETER H. CROWELL", TERminó su descarga, revisión de mercaderías tendrá lugar los días 15 y 16 del cte. de 8.30 a 10.30 a. m., en el fiscal Boca y sección 5a., del Dique 4, Wilson Sons y Cía. Agentes. v16

BANCOS Y COMPAÑIAS ANONIMAS

BANCO DE LA NACION ARGENTINA—Fundado en 1891.—Casa central: Buenos Aires, calles Rivadavia 363 al 399, Reconquista 15 al 35.
Capital . . . . m/n $ 123.000.000.—
Fondo de reserva . o/s " 14.565.407.14
Sucursales y agencias en la capital: Belgrano, Cabildo 1900, esquina Sucre; Boca del Riachuelo, Almirante Brown 1101; Flores, Rivadavia 7000 esquina Pedernera, con agencia en los Nuevos Mataderos; General Urquiza, Triunvirato esquina Monroe; No. 1, Montes de Oca 1699, esquina California 1101; No. 2, Entre Ríos 1201, esquina San Juan 1802; No. 3, Corrientes 3399, esquina Gallo 401; No. 4, Bernardo de Irigoyen 1000, esquina Carlos Calvo; No. 5, Rivadavia 2828; No. 6, Santa Fe 2138; No. 7, Caseros 2923, Parque Patricios; No. 8, Triunvirato 734; No. 9, Santa Fe 4536, plaza Italia; No. 10, Boedo 885; No. 11, Aduana de la Capital; No. 12, Callao 74 al 84; Oficina de Cambio, en el Hotel de Inmigrantes, dársena Norte; Oficina de Depósitos Judiciales en el Palacio de Justicia.
TASA DE INTERES
El Banco cobra al año:
Por adelantos en cuenta corriente . . . . 8 [illegible]
Por descuentos de pagarés de comercio y letras de pago íntegro hasta 6 meses de plazo, convencional
Por descuentos de letras con amortización . . . . 7 [illegible]
Abona: moneda legal solamente:
Por depósito a plazo fijo de 90 días . . . . [illegible]
Por depósitos a plazo fijo de 180 días o más . . . . [illegible]
Por depósitos en Caja de Ahorros hasta $ 20.000 después de 60 días . . . . [illegible]
El Banco tiene establecidas sucursales y agentes en las principales ciudades y pueblos de la República. El Banco de la Nación Argentina vende letras de cambio sobre Alemania, Austria-Hungría, Inglaterra, Francia, España, Italia, Suecia, Noruega, Rusia, Portugal, Finlandia, Bélgica, Holanda, Suiza, Turquía, Servia, Rumania, Grecia, Bulgaria, Asia, Africa, Oceanía, Estados Unidos de Norte América, Canadá, Cuba, Bolivia, Brasil y Repúblicas del Uruguay y Paraguay, etc. [illegible] Julián J. Solveyra, [illegible] rentes.

BANCOS Y COMPAÑIAS ANONIMAS

BANCO DE LONDRES Y RIO DE LA Plata, Limitado. — Londres, París, agencia en Nueva York, Buenos Aires, Bartolomé Mitre 399; Barracas al Norte, Avenida Montes de Oca 701; Once de Septiembre, Pueyrredón 301; Bernardo de Irigoyen 1138; Boca, Almirante Brown 1150, Sucursal Norte, Santa Fe 2122; Rosario, Mendoza, Bahía Blanca, Concordia, Tucumán, Paraná, Córdoba, Montevideo, calle Cerrito 203, agencia: calle Río Negro número 8; Paysandú, Salto Oriental, Río de Janeiro, Pará, Pernambuco, Sao Paulo, Santos, Bahía, Curityba, Victoria, Manaos (Brasil), Valparaíso. La tasa de interés de este Banco desde la fecha hasta nuevo aviso, será como sigue:

ABONA

	Papel	Oro
Por depósitos a la vista, con libreta	sin interés	
Por depósitos en cuenta corriente	sin interés	
Por depósitos a tres meses, plazo fijo	3 %	1 %
Por depósitos a seis meses, plazo fijo	3 ½ %	2 %
En Caja de Ahorros hasta $ 10.000 c/legal después de 60 días	3 %	Nil

COBRA

	Oro y papel
Por adelantos en cuenta corriente	9 %

Se reciben depósitos en Caja de Ahorros en las sucursales Once de Septiembre, calle Santa Fe, calle Bernardo de Irigoyen, Boca del Riachuelo y Barracas al Norte.
James Dey y Harry Scott, gerentes.—Julio 16 de 1915.

BANCO DE ITALIA Y RIO DE LA PLATA, único corresponsal en la República del Tesoro Italiano y del Banco di Napoli, casa central, Bmé. Mitre 434 al 448.

SUCURSALES

En la capital: No. 1, calle Corrientes esq. Pueyrredón; No. 2, Montes de Oca 2099; No. 3, Paseo de Julio No. 1528; No. 4, Moreno 2300; No. 5, Rivadavia 8490. En el interior: Rosario de Santa Fe, La Plata, Bahía Blanca, Paraná, Concordia, Gualeguaychú, Gualeguay, Uruguay, Victoria, Curuzú-Cuatiá, La Paz, Resistencia (Chaco).

AGENCIAS

Puerto Ing. White (B. Blanca)
Ensenada (La Plata)

		Oro sellado
Capital realizado	$	10.000.000.—
Fondo de reserva	"	922.330.—
Fondo de previsión	"	2.300.000.—

SE ABONA

	C/legal	Oro sellado
Por depósitos en cuenta corriente	1 %	1 %
A plazo fijo de 30 días	2 %	2 %
A plazo fijo de 60 días	3 %	3 %
A plazo fijo de 90 días	4 %	4 %
A plazo fijo de 180 días	5 %	5 %
A mayor plazo	Convencional	

El Banco expide cartas de crédito, vende giros y transferencias por cable sobre todas las principales ciudades de Europa, Norte América, Brasil, Chile, Paraguay, República Oriental del Uruguay, como también emite giros y recibe remesas al cobro sobre todas las sucursales del Banco de la Nación Argentina, y órdenes de pago sobre los pueblos de Italia. El Banco trata en general todas las operaciones bancarias.—Buenos Aires, 10 de febrero de 1915.—El director-gerente. Onorio Stoppani.

LA PRENSA

Buenos Aires, octubre 15 de 1915

EL GOBIERNO DEL MUNICIPIO

El juicio público, formado en un proceso gradual de observación de la marcha administrativa de la comuna, se condensa ya en conclusiones graves y definitivas, que plantean la situación creada, en estos términos: ¿Pueden continuar las cosas como van? Y se contesta uniformemente: es necesario contemplar el asunto con seriedad y llamar reciamente la atención de los ediles improvisados, sobre sus deberes, sobre sus responsabilidades y sobre la apreciación de sus actos hecha por todo el mundo.

La opinión hace completa justicia a la honradez personal de los funcionarios de ambas ramas de la administración; pero se observa que no basta ser honrado para dirigir los destinos de esta gran comuna, de modalidades propias, tradicionales, las cuales excluyen el imperio de las genialidades individuales.

La crítica anota, con pruebas fehacientes y notorias, una serie no interrumpida de actos y de medidas que, juntas y separadas, acreditan falta de dominio de la administración comunal, y falta de ponderación en el criterio que la preside. Las observaciones más pertinentes y bienintencionadas, empero, caen en el vacío, denunciando, que se desdeña sistemáticamente todo lo que proceda de la opinión, o una deficiencia ingénita del sentido de la percepción de los intereses públicos. El resultado es el mismo, bajo cualquiera de esas hipótesis, y consiste en el aislamiento de la Intendencia, y de la comisión municipal, del mundo exterior, o sea: de la vida real del pueblo de la comuna.

Buenos Aires ha tenido y conocido administraciones municipales de diferente origen, índole y temperamento: las hubo impetuosas y avasalladoras; las hubo circulistas y de mala índole; las hubo progresistas, aspirantes a dejar algo perdurable en pos de sí; las hubo, en fin, apagadas, yertas, infecundas. La actual no se asemeja a ninguna de sus predecesoras, por cuanto—permítase la franqueza—ésta no se caracteriza en forma alguna.

Esa conclusión, admite modificaciones, que no le serían favorables y que es forzoso insinuar, porque la insinuación responde al propósito sano de estas reflexiones.

Las iniciativas y actos de la Intendencia, así como los anales parlamentarios de la comisión, no denuncian la huella de ningún pensamiento de gobierno; no salen de las esferas de la minucia administrativa. El único asunto importante que tuvieron entre manos es el presupuesto; y cualquiera que tenga alguna noción de finanzas comprenderá que el estado financiero del municipio no ha recibido ningún auxilio de esa procedencia. Las economías forzosas carecen del mérito del discernimiento.

El resto de las actuaciones municipales confirma el juicio de conjunto consignado. El mejor servicio que pudiera hacerse a las autoridades comunales, es dejar pasar inadvertida esa obra.

Llegamos a un punto delicado e ingrato del análisis, que no es dable excusar. Nos referimos a una serie de nimiedades destrozadas por la crítica festiva, de gacetilla chacotona. El afán de reformar costumbres inherentes a todas las grandes capitales, singularmente de aquellas en que predomina el genio latino, ha arrojado sobre la administración el ridículo en altas dosis.

Si las medidas aludidas figurasen en los pormenores de una administración vigorosa de progresos, que se recomendara a la consideración pública por la irradiación de iniciativas prestigiosas, pudieran pasar protegidas por la bandera. Pero, lanzadas a la circulación, unas en pos de las otras, como la producción única del cerebro municipal, se destacan aisladas en toda su desconsolante desnudez, suscitando un espíritu de desagrado en unos, y de risa en los más: el ambiente social está poblado de frases picarescas suficientes para matar una administración. Conviene que los ediles se den cuenta de ese estado de los ánimos.

Pasando de la gacetilla a lo serio, el criterio general de todas las esferas sociales, protesta contra tamaña depresión de la autoridad comunal, depresión que afecta al decoro de la gran metrópoli, que no es digna de que se la gobierne así.

Anhelábase una corporación deliberante que levantara la institución del nivel en que el circulismo político la había colocado; tal era la misión principal de la reorganización requerida por todo el mundo. En vez de un concejo de origen popular, se nos dió una comisión constituída por respetables ciudadanos. A sus miembros nos dirigimos, para advertirles que con su actitud pasiva y nula defraudan las aspiraciones públicas. En blanco permanece la página de reparación que debieron escribir.

La carta personal de probidad no les hace por sí misma buenos gestores de la cosa pública. Están obligados a hacer honor a su posición social y satisfacer al mandato que les confiara el Presidente de la República, [illegible] muy graves responsabilidades ante este pueblo. Llega el caso de llamar las cosas por sus propios nombres y consignar en caracteres [illegible] que los señores [illegible] no cumplen con su de-

Después de la ley que consagra los hechos consumados, aunque provisionalmente, y del acuerdo del Senado, la comisión municipal es solidariamente responsable con la Intendencia, de la dirección de la comuna. Todo lo que la crítica enrostra a la segunda salpica a la primera: es una solidaridad indestructible. El silencio de los distraídos comisionados no los exime de sus culpas; las reagrava, por el contrario.

En consecuencia: en lo sucesivo, la comuna deberá descargarse sobre la comisión, cómplice, por omisión deliberada, de la infortunada actuación de la Intendencia, que se está revelando invulnerable a la sana crítica e inaccesible a la reparación de sus errores.

Sin invadir el campo de la gacetilla, cuya eficacia es terrible cuando tiene algún fundamento, deberá contemplarse con criterio severo la conducta de los ediles, para sacarlos de las comodidades de la indiferencia contemplativa y colocarlos frente a frente de sus olvidadas responsabilidades. Desde ahora les advertimos lo que repite todo el mundo: que para esto, no valía la pena haber disuelto el Concejo Deliberante, por molesto que fuese el eco de este juicio a los oídos de los honorables caballeros que tan mal rigen el gobierno de la metrópoli. ¡Mucho cuidado con el ridículo!

Se ha aludido a las responsabilidades directas del Poder Ejecutivo nacional: las acentuamos, por cuanto de hecho contrajo el compromiso de asegurar al municipio una buena dirección administrativa, mejor que la que el pueblo había constituído en los comicios por él clausurados. Es su deber hacer sentir el desagrado con que ve desquiciarse todo criterio de gobierno y derrumbarse hasta el principio vital de toda autoridad constituída, a saber: la respetabilidad.

En fin: la situación creada es insostenible y corresponde aplicarle algún remedio eficaz que la levante a la altura de la personalidad de la capital de la Nación.

LA POLITICA BALKANICA

Algunos antecedentes

¿Cuál fué la causa de la actual guerra mundial? Se habla, naturalmente, en primer término, del asesinato del archiduque Francisco Fernando y del consiguiente conflicto austro-serbio; se discuten las proposiciones de mediación hechas por sir Edward Grey y se pesan los términos de las notas que en la última semana del mes de julio de 1914 fueron cambiadas entre las cancillerías de las grandes potencias europeas, para determinar la responsabilidad de los diferentes gobiernos. Mas todos los incidentes ocurridos en esos aciagos días, si bien precipitaron el desencadenamiento de la tormenta que desde más de un año está devastando una gran parte del mundo civilizado, no fueron sus verdaderas causas determinantes. Las nubes que cubrían el horizonte político y amenazaban perturbar la paz del mundo, se habían acumulado en los Balkanes, "la zona de las tempestades" de Europa, y el tiro que el joven Prinzip disparó el 28 de junio de 1914 en las calles de Sarajevo, fué solamente la chispa que puso fuego a un polvorín pronto para estallar aún sin ese fatal incidente.

La entrevista de Reval entre Nicolás II y Eduardo VII en la que se resolvió la intervención anglo-rusa en Macedonia (en lugar de la intervención austro-rusa arreglada en Mürzsteg); la revolución joven turca que tuvo por consecuencia inmediata la anexión de Bosnia y Herzegovina a Austria-Hungría, la proclamación de la independencia de Bulgaria y la revolución en Creta; la formación de la liga balkánica bajo los auspicios de Rusia y la consiguiente guerra de los cuatro Estados de la península contra Turquía; la segunda guerra balkánica, de la que Serbia resultó engrandecida y cobró nuevos alientos para aspirar a la realización de sus ideales nacionales, la creación de una "Serbia mayor" por la incorporación en el reino de las regiones habitadas por hombres de raza serbia, pero sometidas al cetro de los Habsburgos; he aquí las principales etapas del camino que conducían al atolladero sin otra salida que la que abrieran las armas.

Cuando, en el año 1913, el canciller del imperio alemán propuso al Reichstag el aumento del ejército, fundó el proyecto correspondiente llamando la atención sobre los cambios que las dos guerras balkánicas habían producido en la posición respectiva de las potencias europeas, y llamó en esa ocasión la atención sobre el incremento que, a consecuencia de esa guerra, había tomado la propaganda paneslava, que consideraba como peligro para la misma existencia de Alemania y más aún para su aliada, la monarquía austro-húngara. Las palabras del canciller fueron entonces objeto de severas críticas de parte de importantes hombres políticos y publicistas alemanes, que creían que no era prudente que el primer funcionario del imperio hablara del paneslavismo, que los diplomáticos de oficio se empeñaban en hacer aparecer como un movimiento puramente intelectual, nacido en los círculos literarios de las naciones eslavas y al que negaban importancia alguna en la política real y práctica. Mas Bethmann Hollweg, tal vez por su entrada tardía en la política internacional, suele a menudo hablar sin el recato a que están acostumbrados los diplomáticos de larga experiencia y sus declaraciones, aunque tal vez no del todo oportunas, fueron la expresión exacta de la realidad de los hechos, la situación peligrosa para los imperios aliados creada por los sucesos en los Balkanes.

Era así extraño, casi increíble, que la tempestad que partió de los Balkanes afectase solamente los dos extremos de la península, la frontera de Serbia y la península de Gallípolis, y que los demás Estados fuesen meros espectadores de la tragedia de la que fueron los principales causantes. La intervención de Turquía en la guerra hizo aún más improbable que esos Estados persistieran en su actitud impasible, ya que estaba a punto de decidirse el porvenir de Constantinopla y de los estrechos del Bósforo y de los Dardanelos, cuestiones de importancia vital para todas las naciones balkánicas.

Quedaba sólo por saber de qué lado se inclinarían los gobiernos de Atenas, Sofía y Bucarest, y la diplomacia de los dos grupos de las potencias beligerantes entró en acción para obtener el apoyo de esos Estados.

No cabe duda de que las simpatías populares de los rumanos, griegos y hasta de los búlgaros se inclinaban desde el principio de la guerra del lado de los aliados. Grecia debe su independencia a Inglaterra, Francia y Rusia; la causa, a lo menos aparente, de la guerra ruso-turca de 1877, fueron "las atrocidades de Bulgaria", o sean los excesos turcos de que fueron víctimas los búlgaros, y los rumanos cifran su orgullo en ser llamados "los franceses de Oriente". La diplomacia de los aliados habría triunfado fácilmente si la política se inspirara sólo en sentimientos y no en las necesidades reales de la vida de las naciones.

El entusiasmo de los pueblos balkánicos por la causa de los aliados se entibió a raíz de las tentativas que las potencias de la cuádruple entente hicieron para obligar a Grecia a hacer concesiones territoriales a Bulgaria, en cambio de las compensaciones que debía recibir a expensas de Turquía. La misma Serbia, país aliado de esas potencias, se resintió de las proposiciones idénticas que le fueron hechas, y su descontento se acentuó por la intervención de Italia en Albania. Serbia aceptó solamente en parte y después de muchas vacilaciones las proposiciones de los aliados, y en Grecia esas proposiciones fueron la principal causa de la renuncia del gabinete Venizelos. Este gran político griego es partidario decidido de la participación de Grecia en la guerra y recomendaba que se hicieran a Bulgaria las cesiones indicadas por las potencias para obtener la adhesión de ese reino a la causa de los aliados; pero su opinión no la compartían muchos personajes influyentes, en primer término el rey Constantino, y sus adversarios aprovecharon la última nota de los gobiernos aliados, que tenía el carácter de una imposición, para provocar en el pueblo una corriente contraria a la intervención de Grecia en la guerra bajo las condiciones fijadas por las potencias: es decir que el reino haga concesiones territoriales a Bulgaria y espere compensaciones cuando Turquía esté definitivamente derrotada. Esto explica que la política de Venizelos haya encontrado en la Cámara una oposición nada despreciable.

Mientras tanto, Bulgaria, que no se había resignado nunca a aceptar sin reservas el tratado de Bucarest que la despojó de los frutos de sus victorias en los campos de Kirk Kilisse y de Lule Burgas, vió defraudadas sus esperanzas de obtener las partes de Macedonia que reivindicaba, y de ahí su resolución de intervenir en la guerra y conquistar por las armas la Macedonia serbia, que es la parte que considera netamente búlgara.

¿Contribuyeron también a determinar la actitud de Bulgaria las afinidades de raza que existen entre búlgaros y turcos? Los diarios de Sofía, lo mismo que los de Berlín y de Viena, hablan ahora del parentesco que existe entre los dos pueblos; pero los búlgaros, si bien son de origen turánico, como los turcos, se han eslavizado por completo en el curso de los siglos, hablan un idioma eslavo y profesan la religión ortodoxa como la mayor parte de los pueblos eslavos.

En cuanto a Rumania, es probable que siga la política que tan buenos resultados le dió en las últimas guerras balkánicas.

En esa ocasión permaneció a la expectativa para intervenir en el momento que juzgó más conveniente y obtuvo sin sacrificios concesiones territoriales de la Bulgaria vencida.

Hay, finalmente, un factor importante que explica las vacilaciones de Grecia y de Rumania para intervenir en favor de los aliados, a pesar de sus innegables simpatías por los mismos. La reconquista de Constantinopla, el ver flamear la cruz griega en la torre de Santa Sofía, es siempre el ideal que hace palpitar el corazón de todo heleno, y que se desvanecería para siempre si la ciudad de Constantino, que los griegos consideran como patrimonio innegable de su pueblo, se convirtiera en Zarigrad, "ciudad de los zares", como la llaman los rusos.

Por otra parte, tanto los griegos como los rumanos no pueden ver sin recelos que los rusos establezcan su dominación sobre los estrechos. Rumania, sobre todo, que no tiene otra salida que por el mar Negro, teme esa dominación que haría depender su comercio exterior, toda su vida económica, de la buena voluntad de Rusia. Esto explica las vacilaciones de los dos reinos. Las simpatías de los pueblos griego y rumano se inclinan decididamente del lado de los aliados, pero vislumbran o consideran que el triunfo definitivo de Rusia sería contrario a sus intereses. De ahí su actitud indecisa y la política de expectativa, en la que permanecerán hasta que la marcha de los sucesos los obligue a definir su posición, porque, como dijimos más arriba, es casi imposible que los Estados balkánicos sean meros espectadores en la gran tragedia de la que fueron los principales autores.

LA PRESION DE LOS LIQUIDOS

Su aprovechamiento industrial

Ayer dió su anunciada conferencia en nuestro salón de actos públicos, el señor Manuel J. Rodríguez, ante una numerosa concurrencia de técnicos e interesados en el tema que se había propuesto desarrollar el conferenciante.

Las explicaciones del señor Rodríguez sobre los principios en que basa su idea, a la cual ha dado las formas con las que dice haber resuelto un problema de mecánica, fueron escuchadas con la atención que merecía el asunto tratado, el que, por otra parte, le fué fácil desarrollarlo, desde que, como lo dijo el mismo conferenciante, estaba basado en teorías conocidas y en los cálculos aritméticos consiguientes.

En el curso de su disertación presentó algunos cálculos gráficos y esquemas del motor que ha concebido para usar las presiones naturales de los líquidos como fuente permanente de energía.

Comenzó sus explicaciones con un exordio en el que hizo su propia composición de lugar, toda vez que esas disertaciones están sujetas al prejuicio de la generalidad del público, por cuya causa no fué oído en sus pretensiones de exponer ante públicos competentes una verdad científica que pretende sostener, demostrando una conquista que dice haber alcanzado después de muchos años de dedicación exclusiva a esa materia.

Continuó después el desarrollo de sus explicaciones expuestas con método y razonamientos atentamente escuchados por su auditorio.

Terminada la conferencia, el comentario de los presentes giró alrededor de la extrañeza que causa el hecho de que ninguna institución científica argentina haya querido escuchar la teoría que sostiene el señor Rodríguez y que merece, por lo menos, alguna atención.

ASCENSOS EN EL EJERCITO

Clasificación de oficiales subalternos

El Ministerio de Guerra hizo conocer ayer los decretos que anunciamos, por los que se hacen varias promociones en el personal superior del ejército de conformidad con los acuerdos prestados por el Senado, incluso en el cuerpo de sanidad, así como para llenar las vacantes dejadas por las promociones de los tenientes coroneles.

Se promueve al empleo inmediato superior a los generales de grigada Vicente Grimau y Ramón Jones, coronel Emilio M. Ledesma y tenientes coroneles Gil Juárez, Raymundo Balgorria, Ismael Lugones, Carlos Rivas, Guillermo S. Torres, Francisco Villarino, Miguel Guido Spano, César Petit de Murat, Adriano S. Juárez, Augusto Spika, Octavio Fernández, Rosendo Hermelo, Arenales Uriburu y Alonso Baldrich.

Promuévese asimismo al empleado inmediato superior, en el cuerpo de sanidad del ejército, al coronel de sanidad doctor Nicomedes Antelo y tenientes coroneles de sanidad, doctores Modesto Lema Maciel y Julio R. Garino.

Queda suspendido el ascenso de los tenientes coroneles Aníbal J. Vernengo y Ovidio Badaró, por encontrarse comprendidos en el artículo 70, capítulo VI, título II de la ley 4707.

Por otro decreto se promueve al empleo inmediato superior en sus armas respectivas, a los mayores Casildo A. Rosillo, Ramón R. Rodríguez, Estargidio de la Fuente, Julián M. Byron, Justiniano de la Zerda, Guillermo Tornquist, Ernesto A. Day y Etelredo Berizo.

En la sanidad militar se promueve al empleo inmediato superior, a los mayores de sanidad doctores Esteban P. Adaro y Luis Cavillotti, capitanes de sanidad doctores Arturo Schnaibel y Rogelio D'Ovidio y tenientes primeros de sanidad doctores Eduardo A. Pagniez y Enrique Vignolle.

Relacionado con los próximos ascensos en el ejército en los grados subalternos, se ha firmado un decreto en el que se ordena que el tribunal de clasificaciones militares proceda a clasificar y elevar listas de propuestas de los oficiales subalternos que hasta el 31 de diciembre del corriente año, hayan cumplido el tiempo mínimo determinado por la ley 4707 en vigor, y reunan las demás condiciones requeridas para el ascenso.

Estas clasificaciones se agregarán a continuación de las listas de propuestas correspondientes que con anterioridad se han efectuado para las promociones del corriente año.

Aprobadas las nuevas listas, se procederá a extender los decretos de ascensos correspondientes para llenar las vacantes que se hayan producido desde el día 28 de septiembre del corriente año, en que el Senado prestó acuerdo para los ascensos a oficiales superiores, y los que se produzcan hasta el 31 de diciembre del corriente año, sin exceder en ningún grado y arma, los efectivos que asigna la ley 9675.

SOCIEDAD RURAL ARGENTINA

LA EXPOSICION FERIA NACIONAL

Terminación de las ventas

En medio de la mayor animación terminaron ayer las ventas de la exposición feria nacional de reproductores sin "pedigree" y aves de corral, efectuadas en el local de la Sociedad Rural, en Palermo. En conjunto, los resultados de las operaciones hechas en bovinos, equinos, ovejunos y porcinos, no pueden haber sido más halagadores, pues con menos ejemplares que en 1914 se han realizado ventas por un valor total de 301.965 pesos, en tanto que el certamen similar del año anterior con 450 animales más, produjo por igual concepto 166.725 pesos.

Igual resultado comparativo y favorable para el año actual se obtuvo en la exposición de agosto último. Concurrieron en el año en curso menos animales de las distintas especies que en 1914, lo que no fué óbice para que se alcanzaran mejores resultados, como se demuestra por el siguiente cuadro extraído de la memoria aprobada en la asamblea del miércoles:

1914: bovinos, 1.172; equinos, 233; ovinos, 633; porcinos, 196; 1915: bovinos, 1.086; equinos, 192; ovinos, 461, y porcinos, 154.

El valor total de las ventas en 1914 fué de pesos 1.912.250 moneda nacional. El correspondiente a 1915 ascendió a 3.063.775. El precio más alto pagado por bovinos en 1914 fué de pesos 26.000, y el más bajo, 220. El más alto de 1915 fué de 50.000 pesos moneda nacional, y el más bajo de 250. Promedio de bovinos 1914, pesos 2.177.62; ídem de 1915, pesos 3.242 moneda nacional.

En los equinos se observa también mejora en los precios. Mientras en 1914 el más alto fué de pesos 4.000, y el más bajo, de 200, en el corriente año, el más alto fué de 4.200, y el más bajo de 250 pesos. Promedio de 1914: pesos 796.87; de 1915, pesos 1.106.

En la especie ovina, el precio mayor en 1914 fué de 2.200 pesos, y el menor, de 60. En 1915, el mayor fué de 5.100 y el menor de 83.33. Promedio de 1914: 282.17; de 1915, 438.86.

En los porcinos no se notan diferencias de importancia. El promedio de porcinos en 1914 fué de pesos 135.46 y de 139.60 para el corriente año.

Actualmente se hacen trabajos para la inauguración del concurso de ganados gordos y exposición feria de reproductores ovinos, certamen a celebrarse el 10 de noviembre.

Los pedidos de local pueden hacerse hasta los 20 días anteriores a la fecha de la apertura.

Diferentes instituciones y particulares han ofrecido los siguientes premios:

"The Aberdeen Angus Cattle Society". Copa de plata — Al mejor novillo Aberdeen Angus y sus mestizos, la que será adjudicada en difinitiva al expositor que la gane tres años consecutivos o no, con distintos animales. E. J. Robertson Grant.

Premio "Hogg Ettrick Shepherd". Copa de plata, donada por el señor Ricardo Hogg, la que será adjudicada en definitiva al criador que en tres concursos de ganados gordos, consecutivos o no, presente el mejor capón de cualquier raza.

Premio "La Plata Cold Storage". Copa de plata — Que se adjudicará al expositor que presente el mejor grupo compuesto de tres novillos dentro de una misma raza, sin distinción de categoría.

COLEGIO HISTORICO DEL URUGUAY

CONMEMORACION DE SU FUNDACION

Fecha definitiva de las fiestas

De acuerdo con los deseos expresados por el Ministro de Instrucción Pública de que se aplazara la fecha de los festejos conmemorativos del aniversario del histórico colegio de Concepción del Uruguay, para poder él concurrir a los mismos, la comisión de ex alumnos de ese instituto que organiza esos actos, resolvió aplazarlos para el 5 y 6 de noviembre próximo.

La comitiva que irá de esta capital, partirá el 4 en el vapor "Eolo", que será fletado especialmente, y permanecerá en Concepción del Uruguay el 5 y 6, durante los cuales se desarrollará el programa que hicimos conocer ayer. Presidirá los actos conmemorativos el ministro doctor Saavedra Lamas, quien hablará en nombre del Presidente de la República.

Por otra parte, el gobernador de la provincia de Entre Ríos y el rector del colegio del Uruguay, doctor Eduardo Tibiletti, han convenido en la postergación de los festejos para la fecha indicada, lo que facilitará también la concurrencia del primero con sus ministros y comitiva oficial, pues para entonces la legislatura habrá terminado sus sesiones.

Durante su permanencia en Concepción del Uruguay, el Ministro de Instrucción Pública tiene el propósito de visitar el Palacio de San José, que fué residencia del general Urquiza, y el establecimiento de campo del doctor Luis María Campos Urquiza, en cuya compañía hará el viaje a Entre Ríos.

SOBREVIVIENTES DE LA GUERRA DEL PARAGUAY

La ley de pensiones vitalicias

Se ha hecho conocer por el Ministerio de Guerra la reglamentación de la ley votada recientemente por el Congreso, por la que se acuerda pensión vitalicia a los jefes, oficiales y tropa sobrevivientes de la guerra del Paraguay. El decreto reglamentario establece que tendrán derecho a pensión, de acuerdo con esa ley, los que se encuentren en las siguientes condiciones:

Haber tomado parte en la campaña del Paraguay y asistido por lo menos a una acción de guerra o haberse inutilizado en ella, y no gozar actualmente pensión civil o militar.

Para acogerse a los beneficios de la ley 9684 se deberá presentar solicitud al Ministerio de Guerra, en papel común, la que contendrá los datos siguientes:

Indicar los cuerpos donde ha revistado el interesado, empleos que ha desempeñado y combate o combates en que se ha encontrado.

En caso de haberse inutilizado, indicar en qué combates o circunstancias se inutilizó.

Declarar si goza o no actualmente de pensión civil o militar.

Justificar su personería indicando el distrito militar donde se ha enrolado, clase a que pertenece y número de matrícula.

Recibida la solicitud en el Ministerio de Guerra, pasará a informe de la 6a. división del gabinete militar, que procederá a comprobar que el recurrente es sobreviviente de la campaña del Paraguay, a cuyo efecto deben recabarse los informes de las autoridades policiales de la localidad donde resida el interesado.

Recabará de la 3a. división del gabinete militar informe acerca de si los datos de enrolamiento indicados por el recurrente constan en la 3a. división, y verificará con las respectivas listas de revista si el recurrente figura o no en ellas y si ha tomado parte en la campaña del Paraguay y en qué acciones de guerra se ha encontrado.

Hecho esto, el jefe de la 6.a división del gabinete militar expedirá su informe, del cual será personalmente responsable.

El expediente pasará en seguida a la contaduría de la Nación para su estudio y verificación. Si de ello resulta que el recurrente se encuentra dentro de las condiciones de la ley y justifica los extremos que la misma establece para tener derecho a la pensión, esta repartición procederá sin más trámite a incluirlo en las listas de pensiones correspondientes a la ley número 9684, debiendo en el expediente ponerse la resolución correspondiente.

Los expedientes resueltos favorablemente serán archivados en la Contaduría General de la Nación, la cual comunicará directamente a la intendencia general de guerra esta circunstancia, debiendo esta repartición comunicar al interesado por nota certificada con aviso de retorno, habérsele acordado su pensión, la cantidad y el lugar por donde le será abonada.

La intendencia general de guerra formulará las listas de pensionistas de conformidad con los avisos de la Contaduría General de la Nación, en revista por separado, caratulada "pensiones de acuerdo con la ley número 9684".

Incumbe a la Contaduría General de la Nación la verificación de si el recurrente goza o no de otra pensión civil o militar.

Los expedientes en los cuales, del estudio que hará la 6a. división del gabinete militar y la Contaduría General de la Nación, resulte que el recurrente no está comprendido en la ley núm. 9684, deberán ser archivados en el Ministerio de Guerra, comunicándose al recurrente esta resolución.

DEFENSA AGRICOLA

Con motivo de recientes declaraciones publicadas por el director general de la Defensa Agrícola, nos llega el informe de un caso en el que se comprueban deficiencias en la "organización cronométrica" de la repartición.

Un agricultor de Entre Ríos se dirigió en julio 20 del corriente año al subcomisario local de la Defensa Agrícola, solicitándole la provisión de los materiales necesarios para proteger su sementera contra el acridio. La respuesta, fechada el 24 del mismo, por el funcionario aludido, dice textualmente que "le es imposible remitirle lo solicitado por no tener materiales ni órdenes de distribución".

En agosto 15, el interesado insiste en su pedido anterior, y en 25 del mismo mes, diez días después, recibe respuesta indicándole que se dirija a la seccional Concordia.

Realizada la indicación, en septiembre 14, obtiene la promesa de que su pedido "queda anotado y se proveerá oportunamente".

Va trascurrido un mes desde entonces, y a pesar de encontrarse aquella zona en el foco de la invasión pavorosa que ha descripto el señor director general, los cultivadores sólo han recibido hasta hoy una impresión clara de que el "engranaje cronométrico" tiene fallas en la práctica.

No dudamos del éxito obtenido en la exposición de San Francisco por "la línea punteada que va desde el Cabo de Hornos hasta la Groenlandia", pero entendemos que interesa más al país la provisión de esos veintidós millones de metros de barrera en tiempo oportuno y no cuando el acridio haya producido ya su acción devastadora.

EXCURSION A RIO NEGRO Y NEUQUEN

Itinerario y comitiva

En tren especial se embarcaron anoche, a las 11, con destino a Río Negro y Neuquén, las personas invitadas por la empresa del ferrocarril del Sud para visitar las obras de riego que, por cuenta del gobierno, ejecuta dicha compañía.

La excursión llegará también a varios puertos del Sur y a algunas obras de riego particulares.

Forman la comitiva los Ministros de Hacienda y Obras Públicas, el gobernador de La Rioja, los senadores Dávila y Maciá, los diputados Demarchi, Saguier y Ordóñez, el director de irrigación, ingeniero Outes; el director de tierras y colonias, señor Calvo; el director de obras hidráulicas, ingeniero Lange; el director de territorios nacionales, doctor Ruiz Moreno; el inspector general de rentas, doctor Weigel Muñoz; el ingeniero Agustín Mercau, doctor Eleodoro Lobos, Luis E. Zuberbühler, ingeniero Piaggio, doctor Julio Pueyrredón; gerentes de los Bancos de la Nación, Londres y Español, y los señores White, de Candolle y Guerrico, por el ferrocarril del Sud; Lértora, por el Oeste, y O'Farrell y Zavalía, por el Pacífico.

La comitiva llegará a Puerto Militar hoy, a las 11.50 de la mañana, desde donde saldrá a las 3 de la tarde para Ingeniero White, para hacer una visita a ese puerto y al de Galván.

Desde Ingeniero White saldrá a las 6.10 de la tarde para Coronel Cordero, donde deberá llegar, según el itinerario, a las 9 a. m. de mañana.

Parte de la comitiva irá en automóvil hasta Río Negro, donde estará esperando el tren especial que marchará hasta Plottier, donde se inspeccionarán las obras de irrigación, volviendo después a Neuquén.

El domingo, la comitiva visitará los distritos de Roca, Río Negro y Allanza. El lunes, a las 8 de la mañana, se embarcará de regreso para ésta, donde deberá llegar el martes, a las 8.15 de la mañana.

El Ministro de Agricultura, doctor Calderón, que debía formar parte de esta comitiva, anoche, a última hora, desistió del viaje por tener necesidad de atender asuntos de su departamento.

EX ALUMNOS DE DON BOSCO

La asamblea de anoche

Con una concurrencia de más de 200 delegados de los diferentes centros de la República, se celebró ayer la segunda sesión privada de los ex alumnos de los colegios salesianos.

A las 9 p. m., el presidente de dicha asamblea, señor José Z. Ferreccio, declaró abierto el acto. Inmediatamente el señor José A. Chas informó, en nombre de la subcomisión de acción patriótica y mutualista, sobre el despacho relativo a la reforma de mutualismo que conviene establecer entre los ex alumnos y en qué forma los ex alumnos participarán en la conmemoración del próximo centenario.

Dicho despacho aconseja crear un "carnet" para los ex alumnos de toda la República, que será el distintivo social; establece la fundación de una caja de mutuo socorro la que será dirigida por una comisión con asiento en la capital federal, y en la que ingresarán ex alumnos, solamente. El mismo despacho dispone el mantenimiento de un secretario único de trabajo para ex alumnos, cuya sede será el colegio de Don Bosco, Solís 252, y que se inicien también los trabajos tendientes a la formación de un hospital para dedicarlo a la asistencia de enfermos netamente católicos.

Respecto de la forma en que los ex alumnos participarán en el próximo centenario, se resolvió lo siguiente:

Realizar una gran manifestación patriótica en la capital federal por los ex alumnos y alumnos de los colegios salesianos; efectuar una gran academia literario-musical con participación de todos los centros de ex alumnos; organizar un concurso nacional de tiro al blanco entre todos los centros de ex alumnos de Don Bosco, de la República Argentina.

Además el consejo general de los ex alumnos de Don Bosco publicará memorias biográficas de los miembros del congreso de Tucumán y se venderán tarjetas y las biografías a beneficio del consejo general. Se solicitará de la comisión nacional de festejos la suma de 10.000 pesos moneda nacional para realizar una manifestación de 6.000 niños gimnastas.

La asamblea dió este voto por unanimidad: "La asamblea de ex alumnos, considerando muy urgente dar cima a la obra del levantamiento de un hospital católico, y teniendo conocimiento de los trabajos iniciados en este sentido por la junta de gobierno de los Círculos de Obreros, resuelve: ofrecer a esa junta la cooperación de los ex alumnos para la obra del hospital católico".

La próxima asamblea pública se realizará el domingo próximo a las 8 p. m., en el salón de actos del colegio San Juan Evangelista, Olavarría 486. A este acto podrán concurrir familias.

DOCTOR JUAN M. SARACHO

† ayer en Tupiza

Hace pocos días anunciamos que en la presente semana sería nuestro huésped el primer vicepresidente de la República de Bolivia, doctor Juan Misael Saracho que, por consejo médico se trasladaba a esta capital a fin de que se le hiciera una operación quirúrgica, con motivo de haberse agravado una antigua afección del estómago.

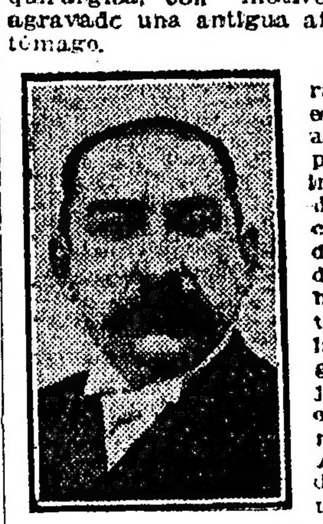

El doctor Saracho se puso en viaje, pero al llegar a Tupiza su estado inspiró cuidados a los facultativos, y se detuvo allí tres días. El mal hizo crisis antes de lo que la ciencia juzgó al aconsejar la traslación del enfermo a Buenos Aires, y ayer dejó de existir.

Con la desaparición del doctor Saracho pierde la nación vecina uno de los ciudadanos que han prestado servicios más eficaces a la cultura pública, y de los llamados a un porvenir más brillante.

Nacido en Tarija, hizo sus estudios en la Universidad de Sucre, de donde salió con una preparación sólida que pronto le permitió destacarse en el foro de Potosí, centro principal de su actuación política e intelectual.

Con motivo del movimiento liberal que derrocó el gobierno del doctor Fernández Alonso, el doctor Saracho tuvo una actuación prominente, y al organizarse la nueva situación fué elegido representante de Potosí a la convención nacional reunida en Oruro en octubre de 1899, de la que fué vicepresidente.

La autoridad de que venía precedido hizo que los convencionales le hicieran no sólo esa distinción, sino también la de designarle presidente de la comisión redactora de la Constitución, cargo en el que confirmó sus condiciones de estadista, quedando desde entonces incorporado al grupo de las personalidades de la nueva generación.

La universidad de Potosí lo designó rector, en mérito de su robusta mentalidad, y en 1902 el pueblo de su nacimiento lo elegía para que lo representase en el Senado nacional.

En la alta Cámara, el doctor Saracho se reveló un parlamentarista de nota, y llamado más tarde a los consejos de gobierno fué uno de los colaboradores más distinguidos en la presidencia del general Pando y en las dos administraciones del general Montes.

Desempeñó con igual competencia los ministerios de Gobierno, Relaciones Exteriores y Justicia e Instrucción Pública, pero donde culminó realmente fué en este último, en virtud de que desde su juventud fué un entusiasta defensor de la educación popular. Al llegar a las alturas gubernativas fué consecuente con sus propagandas del llano, y Bolivia le debe gran parte de los progresos educacionales que ha realizado en los últimos años.

Para juzgar su obra, basta saber que al ser nombrado por primera vez ministro de Instrucción Pública, en 1904, el presupuesto del ramo era de 130.000 bolivianos, y que diez años después, había conseguido elevarlo a más de dos millones de pesos.

En la misma proporción aumentaron los centros de cultura y el número de los educandos.

El doctor Saracho no solamente se esforzó por combatir el analfabetismo, sino que creó institutos especiales de enseñanza práctica, y con la nacionalización de la escuela la llevó hasta las regiones más apartadas.

Esa ha sido su obra duradera, que le hará recordar con cariño por las generaciones que se sucedan.

Ultimamente surgió su nombre como uno de los candidatos a suceder al general Montes en la presidencia.

En estas circunstancias le ha sorprendido la muerte, que representa una dolorosa pérdida para la nación hermana.

BANDA MUNICIPAL DE MUSICA

Conciertos en la calle Florida

La banda municipal inauguró ayer por la tarde la serie de conciertos sinfónicos que dará durante la temporada de primavera en la plazoleta de la avenida diagonal Norte y Florida.

El crecido público que se congregó en aquel sitio paar escuchar la audición, es, acaso, la mejor prueba de la acogida favorable con que ha sido recibida la iniciativa.

Pocos parajes reunen, en verdad, mayores condiciones para esta clase de conciertos, que las avenidas diagonales, dotadas de la amplitud necesaria para agrupar auditorios numerosos como el que provocó el concierto de ayer.

Bien es cierto que la falta de bancos obliga al público a una permanencia en pie prolongada, pero no es menos cierto que esta molestia es compensada con creces cuando se le brinda buena música, como la que ejecutó ayer la banda municipal, bajo la dirección del maestro Malvagni.

Estos conciertos se realizarán los jueves de acuerdo con programas selectos, ensayados previamente por el director de la banda municipal.

CONGRESO SALVACIONISTA

LOS ACTOS DE AYER

Con mucha afluencia de público se realizaron ayer las sesiones de apertura del Ejército de Salvación. El primer acto lo constituyó un almuerzo de bienvenida a los delegados, al cual concurrieron los representantes de Uruguay, Chile y Paraguay. Al terminar este número, hicieron uso de la palabra varios jefes de estado mayor, como así también el jefe de la obra en este continente.

Por la noche a las 8.30, en el local del cuerpo número 1, se llevó a efecto la primera reunión pública del congreso. En dicho acto, el coronel Palmer inició la serie de discursos, sucediéndole en el uso de la palabra su esposa, el mayor Steven y el capitán de estado mayor Walker. Los oradores tuvieron frases de entusiasmo al referirse a las buenas perspectivas que presenta el congreso iniciado recientemente. En último término ocuparon la tribuna el coronel Kyle y el brigadier Deverell, quienes fueron igualmente aplaudidos.

Como programa para hoy, se anuncia un paseo campestre que será precedido por una visita a la ciudad de Buenos Aires, en tranvía, la cual se iniciará a las 8 a. m. Los coches especiales partirán de la estación Jorge Newbery y seguirán por Rivadavia, Rincón, Alsina, Paseo Colón, Victoria, Bolívar, San Martín, Charcas, Callao y Santa Fe hasta Palermo.

ROMERIAS ESPAÑOLAS

Resolución de la Asociación Española

La Asociación Española de Socorros Mutuos nos hace saber que, aun cuando en años anteriores las romerías que organizara solo duraron tres o cuatro domingos, la comisión directiva de la institución resolvió anoche continuar realizando esas fiestas, en vista del éxito alcanzado. Ha decidido también aumentar el número de bandas, grupos de gaitas, dulzainas y demás elementos indispensables para la mayor animación de las fiestas, para corresponder así, dice, a los deseos manifestados por muchos de los aficionados a esas diversiones populares.

Por lo tanto, el domingo próximo y los siguientes habrá romerías en el Pabellón de las Rosas, y coincidirán con ellas las fiestas primaverales que se iniciarán con el concurso de distinguidos artistas, que trabajarán en el amplio teatro del local señalado.

FALLECIMIENTO DEL SEÑOR AVIS SCHUSTER

Ha causado hondo sentimiento en la colectividad israelita de esta capital el fallecimiento del señor Avis Schuster, acaecido en Alta Gracia.

El señor Schuster tenía más de 25 años de residencia en Buenos Aires, donde supo granjearse las simpatías de sus hermanos de raza, los hebreos, por su inteligente y eficaz actuación en los círculos israelitas. Era fundador y miembro de las principales sociedades de beneficencia israelitas que existen en esta capital, a las cuales prestó importantes servicios.

Hace poco tiempo una grave enfermedad obligó al señor Schuster a trasladarse a las sierras de Córdoba, en busca de salud, y allí fué vencido por el mal el mismo día en que cumplía 37 años de edad.

Sus restos fueron traídos ayer a la capital federal, y hoy, a las 9 de la mañana, serán inhumados en el cementerio de Liniers.

OFICIALES SUPERIORES DEL EJERCITO

Su situación de revista

El Poder Ejecutivo ha firmado un decreto, por el que establece que en adelante, se considerarán como desempeñando funciones dependientes del Ministerio de Guerra, a los oficiales superiores del ejército que revisten en lista especial, con excepción de los que desempeñen cargos electivos.

Los jefes y oficiales que actualmente revistan en la plana mayor activa, pasan a revistar como agregados al gabinete militar, debiendo considerárseles como desempeñando funciones dependientes del Ministerio de Guerra, con excepción de los que desempeñen cargos electivos.

Hasta nueva disposición el ministerio no otorgará pases a la lista de oficiales superiores, ni a la plana mayor activa, debiendo los que se concedan para ambas situaciones serlo en las condiciones del presente decreto.

En los círculos militares se atribuye mucha importancia a lo dispuesto en este decreto, pues, según sus términos, los generales, coroneles, etc., quedan en situación de servicio activo y no podrán, por lo tanto, intervenir en ningún acto político.

ITALIA EN LA GUERRA

DONACIONES

Hasta ayer la suma recolectada por el Banco de Italia y Río de la Plata en favor de las víctimas de la guerra asciende a 674.443 liras.

EN LAS PROVINCIAS

BUENOS AIRES

Bahía Blanca, octubre 14 — Partieron hoy 50 reservistas italianos, que fueron entusiastamente despedidos.

Esos reservistas forman el último contingente de esta ciudad.

EJERCITO Y MARINA

SORTEO Y LICENCIAMIENTO DE CONSCRIPTOS

La fragata "Sarmiento" — Exámenes de competencia de capitanes — Jefe del 9 de caballería — Partida de un jefe para Europa — El grupo de destroyers — Trasporte "Ministro Ezcurra".

Esta mañana a primera hora, comenzará en todas las regiones militares el sorteo de los conscriptos de la clase de 1895 que deben incorporarse al ejército y armada.

Como lo informamos, se sorteará toda la clase que comprende más de 62.000 hombres, de los que serán incorporados 14.000 al ejército, el 1.° de diciembre del corriente año, y 4.200 a la armada, el 1.° de febrero de 1916.

En la primera región militar el sorteo comenzará a las 7 a. m. hasta las 11 a. m. y por la tarde de 1 a 5 p. m. verificándose el acto en la calle Cabildo 15, el que será presenciado por el comandante de la región general de división Ramón Jones y el jefe del registro civil de la capital, así como el personal superior del comando, pudiendo asistir al sorteo todas las personas que lo deseen.

Esta mañana también se procederá a licenciar la mitad de los conscriptos de la clase de 1894 actualmente bajo banderas, en cuyo acto se procederá de acuerdo con lo establecido en el decreto de licenciamiento que hicimos conocer en su oportunidad.

La otra mitad de la conscripción que quede en las filas, serán licenciada el 31 de enero del año entrante.

—Ayer a las 10 a. m. entró a la dársena Norte la fragata-escuela "Presidente Sarmiento", dando por terminado su 15.° viaje de instrucción con los aspirantes del último año de la Escuela Naval cuyos nombres hemos dado ya.

Estos, que han rendido ya sus pruebas finales con buen resultado general, fueron licenciados una vez que la "Sarmiento" amarró en la dársena Norte y recibió la visita del director general del personal contraalmirante Montes y el secretario del Ministerio de Marina, capitán de navío Enrique Fliess.

En seguida que regrese el Ministro de Marina de Entre Ríos, se dictará el decreto correspondiente aprobando las pruebas rendidas por los aspirantes embarcados y se promoverá a los mismos al grado de guardamarinas.

—Presididos por el director de la Escuela Superior de Guerra, Alberto Noailles y los inspectores de armas, se efectuaron ayer en Campo de Mayo los exámenes de competencia de los capitanes en condiciones de ascenso.

Con el concurso de las tropas de dicho acantonamiento, se desarrollaron diversos temas tácticos y ejercicios, dirigidos por los capitanes que rendían sus pruebas.

—Ha llegado de Formosa, por asuntos del servicio, el jefe del regimiento 9 de caballería teniente coronel Alejandro Fernández.

—Hoy se embarcará para Europa el teniente coronel Julián Falcato, quien se despidió ayer del Ministro de Guerra y del jefe del gabinete militar.

—El grupo de destroyers compuesto por el "Entre Ríos", "Corrientes" y "Misiones", que efectuaba un período de ejercicios y evoluciones, ha terminado esos trabajos y las tres unidades entraron ayer a su apostadero de Río Santiago.

—El buque cargador de petróleo "Ministro Ezcurra", en viaje al Sur, salió ayer de Bahía Cracker para Caleta Bustamante, sin novedad.

BOLETIN TELEGRAFICO DEL EXTERIOR, DE LAS PROVINCIAS Y TERRITORIOS

(VIA COLÓN) -- LOS ORIGINALES DE ESTOS TELEGRAMAS SON EXPUESTOS DIARIAMENTE AL PUBLICO

LA GRAN CONFLAGRACION EUROPEA

OPERACIONES EN BELGICA Y EN FRANCIA

VIOLENTA LUCHA DE ARTILLERIA ENTRE SOUCHEZ Y GIVENCHY

EN EL FRENTE ENTRE YPRES Y LOOS LOS BRITANICOS REALIZAN VARIOS ATAQUES

REÑIDOS ATAQUES Y CONTRAATAQUES EN LA ZONA DE TAHURE

INFORMACIONES OFICIALES DE LA GUERRA

PARIS, octubre 14 — Ha sido publicado esta tarde el siguiente comunicado oficial del gobierno francés:

"En el Artois, continuó la lucha de artillería, durante la noche pasada. Fué particularmente violenta al Noroeste de la colina de 140 metros, entre Souchez y Civenchy.

"Continuó muy activamente la lucha con granadas de mano, y torpedos aéreos, de trinchera a trinchera, en la región de Lihons.

"En la Champagne, el enemigo dirigió sus tiros con bombas asfixiantes contra nuestras líneas de retaguardia. Nuestras batrerías replicaron en todas partes.

"Un ataque alemán contra la selva al Oeste de Tahure, fué contenido por nuestro fuego.

"Hubo un cañoneo recíproco y casi continuo en la Lorena, en las cercanías de Reilion y de Leintrey".

NUEVA YORK, octubre 14 — Un radiotelegrama de Berlín, recibido por vía de Sayville, anuncia que el estado mayor alemán dió hoy a la publicidad el siguiente comunicado oficial:

"En el Oeste: al mismo tiempo que monitores enemigos cañoneaban la costa cerca de Westend y su artillería bombardeaba infructuosamente nuestras posiciones al Noreste de Ypres, los ingleses iniciaron un ataque detrás de nubes de humo y de gases, casi en todo el frente entre Ypres y Loos; pero ese ataque fracasó por completo. En algunos puntos la nube de humo penetró en las trincheras. Los ingleses pudieron tomar pie solamente en nuestra primera línea de trincheras en algunos puntos reducidos al Noreste de Vermelles; pero fueron desalojados casi en todas partes por medio de granadas de mano.

"El enemigo llevó además, cinco ataques con numerosas fuerzas, y sin hacer uso de proyectiles de humo, contra nuestras posiciones al Oeste de Hulluch, pero todos los ataques fueron rechazados con numerosas pérdidas para el enemigo.

"En los ataques llevados al Sur de Angres, tomamos al enemigo dos ametralladoras.

"En un contraataque que llevamos después de la evacuación de la posición conocida bajo el nombre de Klein Nefther, que los franceses conservaban en las alturas al Este de Souchez, hicimos cuatrocientos prisioneros.

"En la Champagne, los franceses continuaron con gran vigor los ataque a ambos lados de Tahure. Fracasaron, con grandes pérdidas para el enemigo, cinco ataques al Sur de Tahure y dos al Norte de ese punto. Otros ataques que los franceses intentaron de noche, fueron rechazados en sus comienzos por el fuego de nuestra artillería.

"En las alturas de Combres, hicimos volar por medio de una mina una trinchera francesa de ciento veinte metros de extensión.

"En los Vosgos, los franceses intentaron reconquistar la posición que habían perdido en el Schratzermaenele, pero su ataque fracasó frente a nuestros alambrados.

"En el Este: del grupo de los ejércitos del mariscal von Hindenburg comunican que en el Sudoeste de Illoukst desalojamos al enemigo de otra posición y tomamos allí 650 prisioneros y tres ametralladoras. Rechazamos los ataques llevados por los rusos al Oeste y al Sudoeste de Dvinsk.

"Del grupo de los ejércitos del príncipe Leopoldo de Baviera y de los del general von Linsingen no hay nada que informar.

"Las tropas que manda el general von Bothmer ocuparon Halvorenka, al Sur de Burkanow, en la Galitzia oriental, y rechazaron a los rusos a la orilla opuesta del Styr."

PETROGRAD, octubre 14 — Se ha publicado el siguiente comunicado oficial del gobierno:

"En la Galitzia oriental, en la región del Stripa, al Oeste de Trembowla, nuestras tropas desarrollando sus éxitos se apoderaron de la aldea de Vasniouvtchit. El encuentro fué reñido en ese punto, así como en la región de Calvoronke, que fué tomada hoy.

"Nuestra caballería efectuó, sin ser notada por el enemigo, una salida desde Calworonka, se desplegó rápidamente a lo largo del frente enemigo, se arrojó, con los caballos, en las líneas enemigas, con valor y sacrificando sus vidas. La caballería cruzó tres líneas de trincheras del enemigo, atacándolos a sablazos.

"Después de un tiroteo irregular, el enemigo se dió a la fuga.

"Nuestra caballería realizó también hazañas brillantes cerca de las aldeas de Krziovoluka, Bazah y Kozzylovze, al Sudoeste de Czortkow.

"En el frente occidental, en la región de Riga, al Este del lago Babite, nos apoderamos de un hidroaeroplano alemán.

"En el frente de la región Dvinsk, todos los ataques alemanes fueron rechazados.

"Un encuentro en la región de Scholssberg, al este de Illoukst, terminó con la ocupación por parte nuestra, de las alturas situadas al Noroeste de dicha aldea.

"Durante la noche los alemanes trataron de reconquistar las posiciones perdidas; pero fracasaron.

"El cañoneo continúa en todo el frente.

"Los alemanes intentaron repetidas veces restablecer sus posiciones en la región de la aldea Cateki, al Sur del lago Demmen; pero después de sufrir crecidas bajas, renunciaron a sus tentativas.

"En la región al Este de la aldea de Cavrantsky, los alemanes nos atacaron dos veces, pero fueron rechazados.

"A pesar del violento fuego de los alemanes, nuestras tropas, combatiendo, se abrieron paso a través del istmo entre los lagos al Sur de Dreswiety.

"En la región entre los lagos Vichnevskoie y Narotche, se desarrollaron intensos duelos de artillería.

"Al Sur del Pripet, en la margen izquierda del Styr, el enemigo fué desalojado de la granja Alexandra y de la aldea de Roudhabiskavouska. Tomamos allí cinco oficiales y doscientos soldados prisioneros y dos cañones de tiro rápido.

"La ofensiva alemana contra Karpilovka, al Noroeste de Klevn, fué rechazada".

NUEVA YORK, octubre 14 — Se recibe de Viena, con retraso, el siguiente comunicado oficial fechado ayer:

"En el frente ruso, cerca de Burkanci, en el Strypa, en la Galitzia oriental, el cuarto ataque ruso fué rechazado por los batallones austro-alemanes.

"Por lo demás no seprodujeron acontecimientos de importancia".

PARIS, octubre 14—El comunicado oficial del gobierno, publicado esta noche, anuncia lo siguiente.

"En el Artois hubo duelos de artillería en el valle de Souchez y en el bosque de Givenchy.

"También se produjeron cañoneos recíprocos en el frente del Aisne, en las inmediaciones de Reims, y en la Champagne, cerca de Auberive y de la granja de Navarrin.

"Hubo violentos encuentros con bombas y torpedos aéreos en las alturas del Mosa, en los sectores de Calonne y de Troyon.

"En la Lorena, el enemigo dirigió contra nuestras posiciones de la región de Reillon un bombardeo que fué contestado por nosotros eficazmente.

"Una escuadra de veinte aeroplanos nuestros bombardeó la estación de Bazancourt, detrás del frente alemán de la Champagne.

"Uno de nuestros aeroplanos derribó a un globo cautivo alemán que cayó al Sur de Monthois.

"Un aeroplano enemigo fué derribado por uno de nuestros aeroplanos al Norte del Aisne y cayó en las líneas alemanas al Norte de Bucy-le-Long.

PARIS, octubre 14 — Telegrafían del Havre, que se publicó el siguiente comunicado oficial del gobierno belga:

"Prevaleció la calma en nuestro frente."

PETROGRAD, octubre 14 — Un comunicado oficial del gobierno anuncia que en la línea de los lagos Demmen a Dreswiaty, fracasaron los ataques enemigos.

Los rusos volvieron a ocupar la aldea de Khroptna en el río Pripat.

CAMPAÑA RUSO-ALEMANA

DIVERSAS

LONDRES, octubre 14—Comunican de La Haya, que los últimos éxitos de Rusia en el Este, según un corresponsal holandés, fueron debidos a su aplastadora superioridad en la provisión de municiones, con lo que consiguieron tomar completamente de sorpresa a los austro-alemanes que no estaban en condiciones de competir con ellos.

CAMPAÑA AUSTRO-RUSA

DIVERSAS

PARIS, octubre 14—Telegrafían de Ginebra, que los austro-alemanes se retiran en desorden del frente de la Galitzia oriental.

Sus pérdidas son avaluadas en veinte mil hombres.

Los austro-alemanes envían refuerzos a la región del Strypa, con objeto de auxiliar a una división alemana casi enteramente rodeada por los rusos.

LA OFENSIVA DE LOS ALIADOS EN FRANCIA

DIVERSAS

NUEVA YORK, octubre 14—Comunican por radiotelegrama desde Berlín, que los diarios de esa capital publican extensas informaciones sobre el combate librado el último lunes alrededor de Loos.

El ataque llevado por los franceses fué precedido por un vigoroso bombardeo que duró veinte horas. Se inició el ataque el lunes por la mañana y tenía por objetivo la colina que existe cerca de las posiciones alemanas en esa región. Más hacia el Norte, entre Loos y Givenchy, el objetivo especial del ataque lo constituía una colina al Oeste de Vimy, que domina la llanura vecina. Fué tan intenso el fuego de artillería, que los cañones se encontraban en estado candente y era imposible tocarlos con la mano desnuda. Solamente en un pequeño sector se combatió de trinchera a trinchera y los alemanes que defendían las trincheras, lo mismo que sus cañones, fueron sepultados por los derrumbamientos provocados por el fuego de la artillería francesa. Los bávaros desalojaron a los franceses de sus trincheras, haciendo uso de cuchillos y de granadas de mano.

Las informaciones recibidas por los diarios berlineses, dicen que fueron muy elevadas las pérdidas sufridas por los franceses.

EN LA FRONTERA FRANCO-BELGA

DIVERSAS

PARIS, octubre 14 — Telegrafían de Poperinghe que durante los dos últimos días se observó muy intensa actividad en el frente del Yser. El cañoneo fué muy violento.

La escuadra inglesa, a corta distancia de Nieuport bombardeó a las posiciones alemanas.

A pesar de esta actividad de la artillería no se produjo ninguna acción de infantería.

CAMPAÑA EN RUSIA --- LOS ALEMANES OCUPAN UNA POSICION EN LA ZONA DE ILLOUKST

BUEN EXITO DE LA OFENSIVA MOSCOVITA EN LA REGION DEL STRIPA

ATAQUES ALEMANES RECHAZADOS AL SUR DEL LAGO DEMMEN

COMENTARIOS A LA DIMISION DE M. DELCASSÉ

ZEPPELINES SOBRE LONDRES --- DETALLES DEL ATAQUE ULTIMO

OPERACIONES EN EL CAUCASO

EL SERVICIO MILITAR EN INGLATERRA

AEROPLANOS Y DIRIGIBLES EN LA GUERRA

EL ATAQUE AEREO A LONDRES

NUEVA YORK, octubre 14—Comunican de Berlín, por vía de Sayville, que el almirantazgo alemán dió a la publicidad el siguiente comunicado oficial:

"Globos alemanes atacaron en la noche del 13 al 14 del corriente mes a la City de Londres y varios importantes establecimientos de los alrededores de la capital, así como las baterías de Ipswich. Se hicieron también ataques especiales a los diques de Londres, al establecimiento de aguas corrientes en Hampton, cerca de esa capital y a Woolwich. Este último punto fué bombardeado vigorosamente con bombas incendiarias.

"En todos los puntos atacados fueron observadas importantes explosiones y grandes incendios.

"Todos los globos regresaron indemnes a su punto de partida, aunque fueron atacados vigorosamente a su paso por la costa inglesa."

LONDRES, octubre 14—La oficina de informaciones para la prensa del ministerio de Guerra, anuncia que una flota de aeronaves enemigas voló ayer por encima del Este de Inglaterra y sobre una parte del área londinense, y arrojaron bombas.

Los cañones contra aeronaves y los de la artillería de campaña de las fuerzas centrales entraron en acción y se vió a una de las aeronaves darse vuelta cabeza abajo, luego inclinarse y caer a más bajo nivel.

Cinco aeroplanos del cuerpo real de volación, ascendieron; pero a causa de las condiciones atmosféricas, solamente uno consiguió localizar una aeronaves enemiga. Este aeroplano, sin embargo, no pudo alcanzarla antes de que se perdiera en la niebla.

Algunas casas fueron dañadas. Se iniciaron varios incendios; pero no hubo perjuicios materiales ni militares serios. Todos los incendios fueron dominados rápidamente por el cuerpo de bomberos.

Se produjeron las siguientes bajas militares, además de la baja anunciada anoche, catorce muertos y once heridos.

El ministerio del Interior anunció las siguientes bajas, además de las militares ya citadas:

Muertos: 27 hombres, 9 mujeres, 5 niños. Heridos, 64 hombres, 30 mujeres, 7 niños.

Treinta y dos muertos y diez y nueve heridos se hallan en el área londinense.

Estas cifras incluyen a las que fueron anunciadas anoche.

NUEVA YORK, octubre 14—Comunican de Berlín, vía Sayville, que en la última excursión de un gran zeppelín alemán sobre Londres, realizada anoche, fué incendiado el más grande de los arsenales de la capital inglesa, destruyendo propiedades por valor de cinco millones de dólares.

Esta información fué obtenida de un pasajero llegado de Londres por el corresponsal de la prensa unida.

LONDRES, octubre 14 — Las últimas informaciones recogidas por el gobierno indican que en el ataque a esta capital, realizado anoche por globos zeppelines, fueron muertas cuarenta y cinco personas, y asciende a ciento catorce el número de los heridos.

LONDRES, octubre 14—"The Globe", que desde algún tiempo aboga por la adopción de represalias contra los ataques que realizan los globos zeppelín, dice que se ve ahora que estos emprenden sus ataques en el momento y bajo las circunstancias que juzgan más convenientes.

Se puede decir que realizan sus ataques con impunidad y que nada temen de los medios ordinarios de defensa.

El único modo de castigar al enemigo es emplear las mismas armas que las de que hace uso y bombardear sus ciudades cuando la población está durmiendo.

Agrega luego "The Globe":

"Hay que perdonar a los que, al ir esta mañana a sus quehaceres y al presenciar el triste espectáculo que presentaban las vidrieras rotas y las fachadas de casas destruídas, preguntan hasta cuándo toleraremos todo esto sin adoptar medidas eficaces para poner fin. Tenemos un nuevo plan de defensa, pero no nos defendemos. Lo cierto es que Londres no está protegida contra los globos zeppelines a no ser por la dirección del viento y el estado del tiempo.

"Se ve claramente que no ha llegado aún a un alto nivel el grado de nuestras defensas contra los ataques aéreos. Considerado como un espectáculo, la defensa fué un fracaso, y debemos decir que lo vimos mejor representado en el teatro Drury Lane.

"Sabemos por un informe oficial que otro globo zeppelín forzó las líneas de defensa del distrito de Londres, y buscamos en vano el anuncio de la caída del visitante.

"El reciente nombramiento del almirante sir Percy Scott como comandante de la artillería destinada para rechazar los globos es una prueba de que el gobierno empieza a hacer algo; pero que se nos permita esperar que tengamos pronto un cuerpo de artilleros navales capaces de distinguir entre un globo zeppelín y una estrella".

LONDRES, octubre 14—Las últimas informaciones recibidas hacen ascender a cincuenta y cinco el número de los que fueron muertos en el ataque llevado anoche por los globos zeppelines.

DIVERSAS

AMSTERDAM, octubre 14 — Telegrafían de Berlín que un informe oficial recibido de Constantinopla, anuncia que los turcos hicieron bajar a tiros a un aeroplano enemigo al Este de Elarish.

Sus ocupantes fueron hechos prisioneros.

PARIS, octubre 14—Un zeppelín alemán voló anoche sobre Chateau-Thierry, a la derecha del río Marne, y arrojó cinco bombas que cayeron fuera del radio urbano, sin causar víctimas ni daños.

El dirigible regresó después a su base.

TURQUÍA EN LA GUERRA

EN EL CAUCASO

PETROGRAD, octubre 14—El estado mayor del ejército del Cáucaso comunica el siguiente informe oficial:

"En la región del litoral, un destacamento turco trató de acercarse a nuestras tropas avanzadas y fué rechazado con granadas de mano.

"En la margen meridional del lago de Van, los turcos avanzaron hacia el paso de Vantan. Sus columnas fueron dispersadas por el fuego de nuestra artillería."

LA SITUACION DE LOS ARMENIOS

LONDRES, octubre 14 — Un telegrama recibido de Ginebra, anuncia que se formó en esa ciudad un comité de personajes conocidos, entre ellos funcionarios del gobierno, para apelar a las naciones neutrales y solicitar sus contribuciones para ayudar a los armenios.

DIVERSAS

NUEVA YORK, octubre 14—Dicen de Berlín que, según comunicaciones de Constantinopla, las tempestades de otoño empezaron con inusitada violencia y si continúan se hará imposible el desembarco de tropas en Gallipolis.

LA GUERRA EN EL MAR

DIVERSAS

LONDRES, octubre 14 — Un telegrama recibido de Estocolmo dice que no se tienen noticias de diecisiete vapores alemanes que se dedicaban al trasporte de metales de Suecia a Alemania.

Se cree que fueron hundidos por submarinos británicos.

INGLATERRA

EL SERVICIO MILITAR

LONDRES, octubre 14—El gabinete en una prolongada sesión celebrada anoche discutió extensamente el asunto referente al servicio obligatorio sin llegar a resolución alguna.

El "Daily News" declara que los miembros del gabinete partidarios del servicio obligatorio creen que lograran imponer esta política; desde luego, se dice que Kitchener es partidario de la conscripción y que se han obtenido las adhesiones de los miembros más caracterizados del partido obrero.

"Cualquiera que sea la decisión a que se llegue, dice el "Daily Chronicle", el gabinete no renunciará para evitar así un cambio de política en las actuales circunstancias que paralizaría la acción de los aliados en el momento más crítico de la guerra".

EMPLEADOS DE UN FERROCARRIL ARGENTINO EN LA GUERRA.

LONDRES, octubre 14—El último informe de la compañía del ferrocarril del Sud, dice que obtuvieron permiso especial para enrrolarse en el ejército 127 empleados de su personal en la Argentina y 11 en Londres.

Murieron hasta ahora en la guerra de esos voluntarios, J. S. David, G. W. Hilliard, W. M. Philips y C. F. Smith.

EN SUD AFRICA

LONDRES, octubre 14—Comunican de Capetown, que se desarrolla intensamente la campaña electoral para la renovación de la asamblea nacional.

La lucha está empeñada principalmente etre los partidarios de Botha y los nacionalistas.

Estos se opusieron a las operaciones en la colonia Sud occidental alemana de Africa y se oponen también al envío de tropas a Europa. Se han realizado muchos "meetings" políticos, la mayor parte de los cuales degeneraron en riñas callejeras.

El general Botha aparece en las calles escoltado por un piquete de "burghers" montados.

EL DOCTOR DUMBA

LONDRES, octubre 14—Anuncian de Falmouth que anoche llegó a ese puerto en el vapor "Rotterdam", el ex embajador de Austria-Hungría en Washington, doctor Dumba, en viaje de regreso a Viena, vía Rotterdam.

El doctor Dumba no bajó a tierra.

DIVERSAS

LONDRES, octubre 14—El ministro de Finanzas, Mr. Mackenna, en la Cámara de los Comunes, anunció que habían realizado progresos las negociaciones iniciadas entre la oficinas de rentas internas y las casas conserveras de carnes de Chicago, en lo que se refiere al total de derechos por Income Tax, debidos por esas firmas y referentes a un período de más de diez años.

LONDRES, octubre 14—Telegrafían de Calgary (Alberta, Canadá), que llegó a aquel puerto, Scotty Allan, el conocido criador de perros de Alaska.

Trae consigo ciento siete perros polares, destinados al gobierno francés que los empleará en los trasportes en el frente de batalla.

FRANCIA

LA DIMISION DE M. DELCASSÉ

PARIS, octubre 14 — M. Clemenceau, refiriéndose al alejamiento de M. Delcassé del ministerio, dijo textualmente: "Viviani se negó a leer la carta con la dimisión de su colega y declara que Delcassé está en perfecto acuerdo con él; es esta la primera vez que un ministro presenta su dimisión por no estar en desacuerdo con sus colegas de gabinete".

LONDRES, octubre 14—El "Daily Mail" y otros diarios, en sus artículos de la fecha, piden al gobierno que sean francos con el público al explicarle su política balkánica.

En lo que se refiere a la renuncia de M. Delcassé, el "Daily Mail", en un artículo titulado "Demasiado tarde", dice que la principal responsabilidad del fracaso diplomático en los Balkanes debe recaer sobre el ministerio de Relaciones Exteriores británico, y agrega:

"No sorprendería mucho que M. Delcassé estuviese satisfecho con nuestra diplomacia.

"La renuncia de M. Delcassé es muy lamentada. La deuda que para con él tiene contraída Europa, es crecida. Francia no puede ostentar un más grande ministro de Relaciones Exteriores en toda su espléndida historia".

LONDRES, octubre 14—Continúan haciéndose en esta capital toda clase de conjeturas acerca de la renuncia de M. Delcassé.

Se dice aquí que el ministro dimisionario es partidario del envío de una fuerte expedición militar a los Balkanes y surgieron divergencias acerca del efectivo de esa expedición.

PARIS, octubre 14—Ha causado profunda impresión en el público la renuncia de M. Delcassé.

Por lo general los diarios son parcos en los comentarios. Algunos dicen que, al renunciar, M. Delcassé, trata de evitar las responsabilidades de la política balkánica.

EL GOBIERNO BELGA

PARIS, octubre 14 — Telegrafían del Havre que con motivo del aniversario de la llegada del gobierno belga a aquella ciudad, los ministros de Finanzas y del Trabajo de Bélgica, visitaron al alcalde para manifestarles su agradecimiento por la acogida de que fueron objeto por parte de la población.

El alcalde agradeció estas palabras y dijo que la población del Havre conocería con agrado esta demostración. Hizo votos por la próxima y plena restauración de la soberanía belga.

DIVERSAS

PARIS, octubre 14—Falleció a consecuencia de las heridas recibidas en el campo de batalla, el conde Henry de Vogue.

Poco antes de morir le fué impuesta la medalla militar.

ALEMANIA

INFORMES OFICIALES

BERNA, octubre 14—El ministro de Suiza en Berlín, comunicó al gobierno que el emperador Guillermo indultó al ciclista suizo Doerfliger, que fué condenado a la pena de muerte por haberse dedicado al espionaje.

EL SEGUNDO COMANDANTE DEL "ENDEM"

NUEVA YORK, octubre 14 — Un despacho de Berlín, vía Tuckerton, anuncia que llegó a esa capital después de un viaje lleno de peripecias el teniente de navío Julio Lauterbach, segundo comandante del crucero "Endem".

DIVERSAS

NUEVA YORK, octubre 14—El corresponsal de la agencia United Press en Londres, asegura saber que el general von Eichhorn fué relevado de su mando, por no haber conseguido cercar al ejército ruso en su retirada de Vilna.

PARIS, octubre 14—Telegrafían de Amsterdam, que según noticias procedentes de Aquisgrán, la carestía de la manteca provocó un motín en la población de aquella ciudad.

La policía se vió obligada a intervenir y dió una carga, de la cual resultaron heridos.

NUEVA YORK, octubre 14—Anuncian de Berlín que Mr. Jackson, encargado por la embajada alemana de visitar los campamentos de concentración de prisioneros, visitó últimamente Doeberitz, donde se encuentran detenidos, más o menos, mil marinos ingleses, y asistió a una representación que se daba en el campamento.

Mr. Jackson preguntó qué significaban las iniciales C. I. V. que seguían al nombre de cada uno de los marineros que tomaban parte en el espectáculo, y se le contestó: "Churchill's innocent victim", o sea "Víctima inocente de Churchill".

El verdadero significado de esas iniciales es "City Imperial volunteers"

RUSIA

ALIANZA CON EL JAPON

LONDRES, octubre 14—Un telegrama recibido de Petrograd, dice que en el ministerio de Relaciones Exteriores de Rusia, se anuncia que el gobierno japonés manifestó el deseo de terminar, a la mayor brevedad posible, las negociaciones preliminares para la conclusión de un tratado de alianza entre las dos potencias.

Se anuncia igualmente, que Rusia está a punto de enviar una importante misión oficial a Tokío.

AUSTRIA-HUNGRIA

DIVERSAS

AMSTERDAM, octubre 14—Comunican de Budapest, que el archiduque José, en reconocimiento del excelente trato que recibió en Rusia su ayudante, conde de Batthyany, hizo trasladar varios oficiales rusos gravemente heridos a su palacio en Budapest donde les atienden médicos de la corte.

El conde de Batthyany, gran terrateniente húngaro, fué encontrado herido por una patrulla rusa y conducido a Kieff. Desde esa ciudad escribió al archiduque José elogiando el tratamiento que encuentra y la caballerosidad del personal que le atiende. De ahí la resolución del archiduque.

EN EL EXTREMO ORIENTE

DIVERSAS

LONDRES, octubre 14 — Anuncian de Tokío que en la última reunión del gabinete, el barón Ishii, ex embajador en París, asumió la cartera de Relaciones Exteriores, para la cual fué últimamente designado.

En esa reunión se trató sobre la situación balkánica y otros temas relativos a los demás frentes de batalla de los aliados en Europa.

En cuanto a la situación de México, se cree que el gobierno procederá respecto de Carranza en forma análoga que los Estados Unidos.

ESPAÑA

INFORMACIONES OFICIALES

MADRID, octubre 14 — Se anuncia oficialmente que el gobierno otomano ha decretado la prohibición para los buques neutrales de navegar en aguas turcas.

DIVERSAS

MADRID, octubre 14 — Anuncian de Algeciras que un torpedero francés detuvo al vapor correo español que hace el servicio entre aquella plaza y Ceuta.

El vapor fué minuciosamente visitado, y después de detener a un súbdito alemán que disfrazado de moro se dirigía a Africa, fué dejado en libertad de continuar viaje.

MADRID, octubre 14 — Dicen de Algeciras que en Gibraltar se inauguró hoy en un buque hospital una iluminación de luz eléctrica que dibuja una gran cruz roja, a fin de que de noche pueda ser distinguida a gran distancia.

Anuncian también que han llegado a aquella plaza heridos ingleses de los Dardanelos, muchos de los cuales han partido en diferentes convoyes, para los hospitales de Portugal.

ESTADOS UNIDOS

EL EMPRESTITO DE LOS ALIADOS

NUEVA YORK, octubre 14 — El banquero Morgan anunció hoy que mañana se firmará el contrato anglo francés del empréstito de quinientos millones de dólares.

LAS FINANZAS DE LOS ALIADOS

PETROGRAD, octubre 14 — Se anuncia oficialmente que las conversaciones celebradas entre los ministros de finanzas de los países aliados han vuelto a confirmar el acuerdo entre ellas Rusia, Inglaterra y Francia están decididas a unir todos sus recursos con el objeto de llevar la guerra a una conclusión victoriosa.

VARIAS INFORMACIONES

DIVERSAS

LONDRES, octubre 14—Comunican de La Haya que la ley marcial fué hoy reglamentada y modificada, fijándose sus disposiciones por carteles en toda la ciudad.

Se dispone que los obreros que trabajan en las fábricas que proveen al ejército, quedan colocados bajo el control de las autoridades militares.

Por esta razón ningún trabajador podrá trasladarse a otro distrito sin un permiso especial del jefe militar.

Los extranjeros no son afectados por el decreto.

DE LA SEGUNDA EDICION DE AYER

COMUNICADO FRANCES

PARIS, octubre 14 — El gobierno publicó anoche el siguiente comunicado oficial:

"El enemigo renovó hoy con numerosas fuerzas los ataques al Noroeste de Souchez, contra Bois-en-Hache, al Este del camino de Souches a Angres, contra nuestras posiciones en las cercanías de los cinco caminos en la cresta de Vimy, contra un pequeño fortín que anteriormente habíamos quitado al enemigo en el bosque de Givenchy y contra algunas trincheras vecinas.

"A pesar de la extremada violencia del bombardeo que precedió a esos ataques y del carácter desesperado de los asaltos, el enemigo pudo penetrar solamente en algunas partes de las trincheras del bosque de Givenchy, las que estaban completamente deshechas por los proyectiles de grueso calibre. En todos los demás puntos conservamos todas nuestras posiciones y fueron rechazados los ataques del enemigo, el que sufrió grandes pérdidas.

"Se recibió la noticia de acciones de artillería muy vigorosas al Sur del Somme, en el sector de Lisons, en la Champagne al Norte de Souain y de Massiges, en el Argonne al Norte de Labarassé y entre el Mosa y el Moselle al Norte de Flirey.

"En los Vosgos, nuestro fuego dispersó un ataque llevado por el enemigo a nuestras posiciones en el valle de Lauche."

COMUNICADO BELGA

PARIS, octubre 14 — El gobierno belga dió anoche a la publicidad el siguiente informe oficial:

"La artillería enemiga desplegó gran actividad en todo el frente, bombardeando a Furnes, Pervyse, Rousdamme, Caesekerke, Reninghe, Noordschooce y Mostveleren. Nuestras baterías contestaron al fuego y bombardearon los campamentos militares enemigos de Saint-Pierre-Capelle y de Bulchek y dispersaron grupos de soldados enemigos.

"En diversos puntos del frente, nuestro fuego rechazó fácilmente ataques poco vigorosos emprendidos por fuerzas enemigas de infantería".

EL EMPRESTITO PARA LOS ALIADOS

NUEVA YORK, octubre 14 — En los círculos financieros se cree que mañana se firmará el contrato del empréstito anglo-francés de quinientos millones de dólares.

OBSEQUIO DEL PAPA AL PRESIDENTE DE LA ARGENTINA

ROMA, octubre 14—El doctor García Mansilla, ministro plenipotenciario de la República Argentina cerca de la Santa Sede, fué recibido hoy en audiencia especial por Benedicto XV, que después de una cordial conferencia le hizo entrega de una fotografía, con afectuosa dedicatoria, que el Papa envía al doctor Victorino de la Plaza.

El secretario de la legación argentina ante el Vaticano, doctor Parravicini, que próximamente saldrá para Buenos Aires, llevará al doctor de la Plaza el obsequio del Papa.

INFORMACIONES COMERCIALES

BALANCES BANCARIOS

BANCO DE INGLATERRA

LONDRES, octubre 14—El balance del Banco de Inglaterra, para la semana comercial que terminó, arroja las siguientes cifras:

El encaje de oro es de 59.956.000 libras esterlinas, comparado con la semana anterior, disminuyó en libras esterlinas 1.294.316.

Las reservas del Banco son de libras esterlinas 45.842.000, comparadas con la semana anterior, disminuyeron 978.000 libras esterlinas.

Las reservas en billetes son de libras esterlinas 45.687.000, disminuyeron en 953.000 libras esterlinas.

La circulación de billetes de Banco es de 32.549.000 libras esterlinas; comparada con la semana anterior, disminuyó en 316.000 libras esterlinas.

Los depósitos del público llegaron a 71.260.000 libras esterlinas; disminuyeron en 10.515.000 libras esterlinas.

Los demás depósitos llegaron a libras esterlinas 98.408.000; disminuyeron en 395.000 libras esterlinas.

Los títulos del gobierno en poder del Banco alcanzaron a 25.961.000 libras esterlinas; disminuyeron en libras esterlinas 5.328.000.

Los demás títulos llegaron a libras esterlinas 114.706.000; disminuyeron en 4.560.000 libras esterlinas.

La proporción entre las reservas y las obligaciones pendientes es de 37.15 por ciento.

La semana pasada fué de 36.4.

BANCO DE FRANCIA

PARIS, octubre 14 — Acaba de publicarse el balance del Banco de Francia, correspondiente a la semana comercial trascurrida. Arroja los siguientes modificaciones con respecto a la semana anterior:

El encaje de oro alcanza

NACIONALES -- SERVICIO EXCLUSIVO PARA "LA PRENSA" DE SUS

ces 4.847.284.000, aumentó en francos 46.027.000.
El encaje de plata alcanza a francos 352.223.000; disminuyó en francos 356.000.
La circulación de billetes de Banco alcanza a 13.752.142.000 francos; aumentó en 8.056.000.
Los depósitos generales alcanzan a 2.611.888.000 francos; disminuyeron en 15.226.000 francos.
Los documentos descontados representan un total de 2.332.532.000 francos; aumentaron en 67.711.000 francos.
Los depósitos de tesorería alcanzan a 159.451.000 francos; disminuyeron en 6.342.000 francos.
Los anticipos alcanzan a francos 676.752.000; disminuyeron en francos 7.702.000.

FERROCARRIL DEL SUD

El ejercicio de 1914-1915

CIFRAS DEL BALANCE ANUAL

LONDRES, octubre 14—El directorio londinense del ferrocarril del Sud ha publicado las cifras del balance del ejercicio económico que, comenzado el 1.° de julio de 1914, terminó el 30 de junio de este año.
Las entradas brutas de la compañía alcanzaron a 4.941.627 libras esterlinas y los gastos a 2.986.838 libras. El beneficio neto suma 1.954.889 libras esterlinas.
El número de pasajeros trasportados en el ejercicio de 1914|915, comparado con el de 1913|914, bajó en 4.268.178.
En el informe que acompaña al balance se hace notar que las inundaciones de febrero último, cortaron las vías del ferrocarril del Sud en 154 puntos, y que las reparaciones obligaron a la empresa a realizar desembolsas por valor de más de 200.000 libras esterlinas.
Termina el informe con detalles sobre la agricultura en las zonas de influencia del ferrocarril del Sud.
Según las informaciones recibidas de Buenos Aires, se espera que este año la cosecha de cereales se hará sobre 1.300.000 hectáreas, contra 1.040.000 hectáreas en la pasada campaña agrícola.
En el último ejercicio económico, fueron entregadas al servicio público 65 millas de nuevas líneas.

MERCADO MONETARIO LONDINENSE

LONDRES, octubre 14 — En este mercado monetario hubo hoy abundancia de dinero, lo que dió motivo wpaar que los descuentos y préstamos privados se hicieran a tipos en baja.

EN EL STOCK EXCHANGE

LONDRES, octubre 14 — En este Stock Exchange se operó hoy con tono indefinido y sin cambios sensibles en los precios registrados ayer. Las acciones de los ferrocarriles ingleses se mantuvieron estacionarias en sus cotizaciones.

OSCILACIONES EN LOS PRECIOS DE LOS GRANOS

LIVERPOOL, octubre 14 — Para las entregas en este mes y en noviembre el trigo subió 9 peniques por quárter; el lino de entrega en iguales fechas subió 6 peniques por quárter.

NUEVA YORK, octubre 14—Para las entregas en diciembre, el trigo bajó 1 centavo oro por bushel.

CHICAGO, octubre 14—El trigo de entrega en diciembre bajó 2 centavos oro por bushel; para mayo de 1916 bajó 2 y 1|8 centavos por bushel.
El maíz de entrega en diciembre bajó 3|4 de centavo oro por bushel.

DULUTH, octubre 14—Para las entregas en este mes el lino bajó 1 y 1|2 centavos oro por bushel, y 1 centavo oro para diciembre.

BOLSA DE PARIS

PARIS, octubre 14—Las operaciones de hoy en esta Bolsa de Comercio se hicieron con tono firme.
Los títulos de 3 por ciento de la renta francesa se cotizaron a 66 y 1|2 por ciento.
La libra esterlina se vendió a 27.475 francos.

MERCADO DE ALGODON

LIVERPOOL, octubre 14—El algodón de entrega en este mes se cotizó, a 7.09 peniques la libra; a 7.11 peniques la libra para diciembre; a 7.12 peniques para enero y a 7.15 peniques para marzo.
Se vendieron hoy 112.000 pacas de algodón.

NUEVA YORK, octubre 14 — El algodón de entrega en este mes se vendió a 12.26 centavos por libra; para noviembre, a 12.52; para diciembre, a 12.69, y a 12.90 para enero de 1916.

SITUACION DE LOS MERCADOS DE CEREALES

NUEVA YORK, octubre 14 — En ésta hubo hoy grandes ofertas de maíz, hechas desde el interior.

CHICAGO, octubre 14 — En este mercado de cereales se operó tranquilamente tanto para el trigo como para el maíz y avena.

DULUTH, octubre 14 — En este mercado de lino se operó a precios con baja sobre los de ayer.

VENTAS DE MAIZ Y LINO ARGENTINOS

LONDRES, octubre 14 — Para entregar en este mes y en noviembre, con destino a Londres, hoy se vendieron 250 toneladas de maíz argentino, al precio de 32 chelines y 3 peniques por quárter.
Para Hull, entrega en noviembre y diciembre, hoy se vendieron 200 toneladas de lino argentino, al precio de 56 chelines y 3 peniques por quárter.

CLEARING DE LOS BANCOS

LONDRES, octubre 14 — El movimiento de cheques en el "clearing" de los Bancos, durante la última semana comercial, arroja un aumento de 35.529.000 libras esterlinas sobre las cifras de igual semana de 1914.

MERCADO DE CARNES

LONDRES, octubre 14 — Para ser entregadas directamente al consumo llegaron hoy 2.700 cuartos vacunos "chilled" procedentes de la Argentina. Los cuartos delanteros se vendieron a 3 chelines y 3 peniques por "stone" y los traseros a 5 chelines.

PRECIOS Y COTIZACIONES

TITULOS Y ACCIONES

LONDRES, octubre 14—
Títulos prov. B. A. 3 1|2 o|o, 88.
Obras de Salubridad 5 o|o, 98 1|4.
F. C. Sud, ordinarias 88 1|2.
F. C. Oeste, ordinarias 88 1|2.
F. C. C. Argentino, ordinarias 83 3|4.
F. C. B. A. al P., ordinarias 45 1|4.
Descuento oficial 5 o|o.
Consolidados británicos 65.
British Argentine Meat Co. 12| 9 d.
Compañía Forestal 40|.
Compañía Harrods 14|.
Southern Land Co. 30|.

PARIS, octubre 14—
[illegible]

BERLIN, octubre 14—
Descuento oficial 5 o|o.

NUEVA YORK, octubre 14—
Empréstito argentino 1909, 92 1|4.

MONTEVIDEO, octubre 14—
Títulos serie P, 84.10.
Títulos serie O, 84.
Deuda consolidada 61.90.
Deuda interna 94.90.

CAMBIOS

PARIS, octubre 14—
La libra esterlina francos 27.47.50.

NUEVA YORK, octubre 14—
La libra esterlina, dollars, 4.68.
Idem por cable id 4.68.625.
Idem idem a 90 días, 4.64.25.
Los 4 marcos, cents. 82 1|2.
Idem idem a 90 días, cents. 82 5|8.
El dollar sobre París, frs. 5.85 1|4.
Idem idem a 90 días, francos 5.84 1|2.
Idem s|Italia, liras 6.39.
Idem por cable id 6.38.
Cambio sobre Holanda, 40 5|8.
Idem por cable id 40 7|8.
Idem sobre Suiza, franco 5.32.
Idem por cable id 5.31.
Coronas austriacas cts. 14.70.
Idem escandinavas cts. 26.
Peseta española, cts. 19.05.

MADRID, octubre 14—
Agio del oro 2.40.

LISBOA, octubre 14—
Agio del oro 55.

RIO DE JANEIRO, octubre 14—
Oro: 9.44.

CEREALES

TRIGO

NUEVA YORK, octubre 14—
Colorado amer. diciembre, bushel cent 114.

CHICAGO, octubre 14—
Colorado amer, diciembre, bushel, cent. 106 1|4.
Idem idem mayo, id id 107 1|2.

WINNIPEG, octubre 14—
Trigo colorado americano, octubre, por quárter 98 3|8.

LIVERPOOL, octubre 14—
Trigo colorado americano, octubre, por quárter 50| 9 d.

SEMILLA DE LINO

HULL, octubre, 14—
Lino para octubre y noviembre, por quárter de 416 libras. 56|.

CALCUTA, octubre 14—
Lino entrega octubre y noviembre, cada 410 libras, 58| 9 d.

DULUTH, octubre 14—
Lino para octubre, por bushel, cent, 186 1|2.
Id id para diciembre, id id 181.

WINNIPEG, octubre 14—
Lino entrega noviembre, por bushel, cent, 164.

MAIZ

CHICAGO, octubre 14—
Maíz mixto, para diciembre, bushel, cent. 58 3|8.
Id id para mayo, id id 60.

LIVERPOOL, octubre 14—
Maíz Río de la Plata, octubre y noviembre, por quárter 32| 3 d.

AVENA

CHICAGO, octubre 14—
Avena para diciembre, por bushel, cent. 38 3|8.
Id para mayo, id id 39 5|8.

OTROS PRODUCTOS

LONDRES, octubre 14—
Carne cong. vacuna chilled 5|.
Idem idem idem delante. 3| 8 d.
Plata en barras, onza 24.
Cobre cont, ton, lbs. est. 72. 12| 6 d.
Id a 90 días, ton. lbs est 73.
Idem electrolítico 88.
Estaño, cont. id id lbs est. 150.
Idem a 90 días, id id 151.15|.
Plomo idem 28.10| 3 d.
Cinc id 63.10|.

NUEVA YORK, octubre 14—
Plata en barras, onza, cents. 49.55.80.
Cobre electrolítico 18 1|2.
Estaño, libra, cts. 32.70.
Plomo, idem idem 4.50.

LA SITUACION EN LOS BALKANES

EL AVANCE ALEMAN EN TERRITORIO SERBIO

BULGARIA DECLARA OFICIALMENTE LA GUERRA A SERBIA

COMIENZO DE LAS HOSTILIDADES --- NOTA DE GRECIA A SU ALIADA

SE ANUNCIA LA PUBLICACION DE UN LIBRO VERDE BÚLGARO

RESPUESTA A LAS DECLARACIONES DE VON JAGOW

SOBRE LA RENUNCIA DEL MINISTRO INGLES DE JUSTICIA

ALREDEDOR DE LA ACTITUD DE ITALIA

DISCURSO DE SIR EDWARD GREY

CAMPAÑA CONTRA SERBIA

NUEVA YORK, octubre 14 — El comunicado oficial del gobierno austriaco, de fecha 13, referente a las operaciones en Serbia, dice lo siguiente:
"Nuestros ataques continúan en todas partes, a pesar de la muy severa resistencia enemiga.
"En el Drina inferior, nuestras tropas desalojaron de varias trincheras al enemigo.
"Al Sur de Belgrado nos apoderamos de puntos de apoyo obstinadamente defendidos.
"Los contraataques serbios fracasaron en todas partes con bajas muy crecidas para el enemigo".

NUEVA YORK, octubre 14—Un radiotelegrama recibido de Berlín dice que el estado mayor alemán publicó el siguiente informe oficial sobre las operaciones en Serbia:
"Nuestras tropas continúan el avance al Sur de Belgrado y tomaron las obras de defensa en los frentes del Oeste, Nordeste y Sudeste de Rozarevo, que tienen un carácter fortificado."

NUEVA YORK, octubre 14—Telegrafían de Atenas que han quedado cortadas las comunicaciones entre Nish y Trahmya.

LA GUERRA CON LOS SERBIOS

LONDRES, octubre 14—Un telegrama recibido de Atenas anuncia que Bulgaria declaró oficialmente a Serbia la guerra, hoy, a las 8 de la mañana.

PARIS, octubre 14—Telegrafían de Bucarest que en Kragujevatz los serbios aniquilaron casi por completo a una división búlgara.
En Vidin están concentradas grandes masas de caballería búlgara.

ACTITUD DE BULGARIA

PARIS, octubre 14—Un despacho no oficial recibido en esta capital, dice que los búlgaros invadieron el territorio serbio y llevaron un ataque cerca de la frontera.
Los búlgaros pretenden, además, haber ocupado las alturas de Kitna.
El único punto de este nombre que existe en el mapa se encuentra a cincuenta y cinco millas de la frontera, y se cree poco probable que hayan avanzado tan lejos.
Se hace notar que hay muchas confusiones en los nombres de las localidades que consignan los despachos. Así, por ejemplo, se anuncia que los serbios aniquilaron una división búlgara cerca de Kragujevatz, y se trata evidentemente de Kniashevatz.
Finalmente, se anuncia que fueron rechazados los búlgaros que invadieron el territorio serbio, y que fuerzas austriacas invadieron Montenegro por Mokrino y Perasto.

LONDRES, octubre 14 — Un telegrama de Salónica dirigido al "Daily Mail" dice que siete mil soldados búlgaros completamente equipados desertaron a Rumania para no tener que combatir contra los serbios.
El mismo despacho dice que el primer regimiento francés de infantería que llegó a Serbia fué recibido con gran entusiasmo por la población.

PARIS, octubre 14—A consecuencia de no estar conforme con la política de Bulgaria, presentó su dimisión el cónsul de ese país en esta capital, conde de la Farge.

LONDRES, octubre 14—Comunican de Amsterdam, que el "Lokal Anzeiger", de Berlín, anuncia que por convención militar turco-búlgara, Turquía pone a la disposición de Bulgaria dos cuerpos de ejército y sus fábricas de municiones, mientras Bulgaria ayudará a Turquía poniendo a su disposición carbón y materiales de ferrocarril, y le permitirá hacer uso de sus puertos.

LONDRES, octubre 14—Telegrafían de Atenas, que según informaciones de origen serbio, los búlgaros no tienen suficientes municiones para sus cañones, por lo cual es para ellos de suma importancia ponerse en contacto con los austro-alemanes dentro de una quincena, a más tardar.
Se sabe que los oficiales y operarios alemanes que llegaron últimamente a Sofía, procedentes de Constantinopla, instalaron allí una gran fábrica de municiones que trabaja día y noche.

PARIS, octubre 14 — Anuncian de Ginebra que la Agencia Búlgara telegrafía que fué enviada una nota verbal del gobierno serbio al ministro de Bulgaria en Nish, diciendo que el ministro de Relaciones Exteriores, serbio se solidarizaba con los rusos, franceses e ingleses y retiraban su representante en Sofía.
Por lo tanto consideraba que la misión del ministro de Bulgaria en Serbia había terminado.
Le anunciaba a la vez, que adoptaba las medidas para su seguridad al partir.

PARIS, octubre 14 — Telegrafían de Ginebra que la "Vossische Zeitung" dice que Bulgaria antes de declarar la guerra a Serbia enviaría un ultimátum relativo a la cesión de la Macedonia.

ANUNCIO DE UN LIBRO VERDE

PARIS, octubre 14 — Anuncian de Atenas que el gobierno búlgaro publicará próximamente un "libro verde" conteniendo las negociaciones de Bulgaria con las potencias respecto de la cuestión de Macedonia.

SITUACION EN GRECIA

LONDRES, octubre 14—Anuncian de Atenas, vía París, que en respuesta al pedido hecho al rey Constantino por la prensa asociada sobre una explicación referente a la actitud que observará Grecia en el actual conflicto, el soberano contestó:
"Grecia se limitará a conservar su espada en la vaina; no amenaza a nadie, pero no permitirá amenaza alguna contra su integridad ni contra la libertad del pueblo griego. Mi deber es librar al país del peligro de su destrucción envolviéndolo en la conflagración general europea.
"Espero observar esta actitud en cuanto sea posible."

PARIS, octubre 14 — Telegramas de Nish, vía Atenas, anuncian que los trabajos preparatorios para la defensa de la capital serbia están terminados.
A causa de la negativa de Grecia de ayudar a Serbia, se prepara una publicación del tratado greco-serbio y toda la documentació relacionada con ese pacto, para ser distribuída entre los aliados y países neutrales, acusando a Grecia de haber faltado a sus compromisos.

ATENAS, octubre 14—El príncipe Nicolás, hermano del rey Constantino, fué nombrado comandante militar de la zona interior.

NUEVA YORK, octubre 14 — Telegrafían de Salónica que el gobernador militar de aquella ciudad, general Moschopoulos, dirigió una proclama a las tropas griegas para ordenarles que saluden a los oficiales franceses y británicos y traten fraternalmente a las tropas aliadas.

NOTA A SERBIA

LONDRES, octubre 14—Comunican de Atenas que la contestación a las representaciones de Serbia respecto a la agresión de Bulgaria, contemplada en el tratado de alianza serbio-griego y a la pregunta sobre si el ejército griego se encuentra listo para entrar en acción, de acuerdo con el tratado mencionado, fué entregada ayer tarde. Empieza con la declaración de que el gobierno real lamenta profundamente no estar preparado para acceder a las demandas de Serbia.
Explica el documento que el tratado de alianza de 1911, que previó una agresión de Bulgaria, se limitaba al objeto de conservar el equilibrio en los Balkanes. "El preámbulo del tratado, dice la nota, lo caracteriza atribuyéndole un espíritu puramente balkánico, sin tomar en consideración una conflagración general.
"Tanto el tratado de alianza como la convención militar que es su complemento, demuestran en sus primeros artículos que las altas partes contratantes se refirieron únicamente al ataque aislado de Bulgaria contra una de ellas."
El documento arguye minuciosamente que el tratado no corresponde a la situación presente en la cual Grecia se expondría a la destrucción y sin esperanzas de salvar a Serbia, resultado que no puede ser favorable para el interés común.
Respecto de la pregunta sobre las fuerzas griegas, dice la nota que se mantienen en la reserva para hacer mejor uso de ellas en el porvenir.
Concluye la nota con la declaración de que Grecia tiene la intención de conservar la neutralidad armada y asegura a Serbia que continuará ofreciéndole toda la ayuda y facilidades que sean compatibles con la posición internacional exclusiva de Grecia en las actuales circunstancias.

LAS TROPAS ALIADAS

NUEVA YORK, octubre 14 — El corresponsal del "New York Herald" telegrafía a su diario, que en los últimos tres días llegaron a Salónica gran número de tropas francesas y británicas.
Las relaciones con la población griega son cordiales.
El comandante griego de Salónica, Moschomovlos, ordenó a los soldados griegos que saluden a los oficiales franceses e ingleses.
El general Sarrail llegó a Salónica. Ha sido nombrado general en jefe del ejército expedicionario.

ROMA, octubre 14—Comunican de Nápoles que el capitán del vapor "Bosnia", hablando con algunos periodistas les declaró que en el puerto de Salónica, de donde procede, asistió al desembarco de las tropas franco-inglesas, a las cuales la población hizo una recepción entusiasta al exceso.
Agrega el capitán del "Bosnia" que el material bélico de las tropas expedicionarias es cuantioso.
El puerto de Salónica está minado. En las calles que dan acceso al puerto, se han colocado gruesos cañones. Los alrededores de la ciudad se encuentran también fortificados.

PARIS, octubre 14—Telegrafían de Salónica que llegó a aquel puerto el general Sarrail, jefe de las tropas francesas expedicionarias de Oriente.

INTERVENCION DE ITALIA

PARIS, octubre 14 — M. Viviani anunció hoy en el Senado, que probablemente Italia tomará parte en la campaña de los Balkanes, para ayudar a Serbia.

NUEVA YORK, octubre 14—Comunican de Berlín por vía de Tuckerton, que el "Berliner Tageblatt" anuncia que los italianos ocuparon doce islas en el Mediterráneo oriental.
Agrega que la ocupación de esas islas se relaciona con los sucesos en los Balkanes.

ROMA, octubre 14 — En una nota, que muchos creen oficiosa, y cuyo contenido confirmaría una información trasmitida anoche a ese diario, "Il Giornale d'Italia", excluye que en la actualidad Italia envíe contingentes de tropas a Oriente.
Agrega el caracterizado órgano romano, que esto tendría como consecuencia disminuir la presión hacia Austria, lo que permitiría a ésta enviar refuerzos al frente serbio.
Italia, continúa "Il Giornale d'Italia", por su acción victoriosa en el frente italiano, participa también eficazmente de los esfuerzos comunes, contra los enemigos comunes.

ROMA, octubre 14 — Los acontecimientos que desde algunos días se desarrollan en los Balkanes, encuentran a la opinión pública algo desorientada, pues en las esferas oficiales persiste una reserva impenetrable, que mantiene nerviosa a la prensa.
Durante el día de hoy el jefe del gabinete, Salandra, mantuvo frecuentes conversaciones con el ministro del exterior.
El palacio de la Consulta se ve concurridísimo de periodistas nacionales y extranjeros, sobre todo corresponsales de los más importantes diarios franceses e ingleses.
Sobre las intenciones del gobierno italiano, se mantiene un secreto absoluto.
Los diarios de última hora anuncian para mañana una reunión plenaria del gabinete.
Cree "Il Messaggero" que mañana, se despejará la incógnita y que el gobierno tranquilizará a la opinión pública con una nota de carácter oficial.

RESPUESTA A LAS DECLARACIONES DE VON JAGOW

NUEVA YORK, octubre 14 — La agencia United Press acaba de recibir el siguiente despacho de su corresponsal en Londres, Mr. Edward Keen:
"En contestación a las declaraciones hechas al corresponsal de la United Press en Berlín por von Jagow, quien comparó el desembarco de tropas aliadas en Grecia con la violación de la neutralidad belga por los alemanes, se me dió la siguiente declaración que tiene su origen en fuentes oficiales inglesas:
"El gobierno alemán sostiene que el envío de fuerzas aliadas a Salónica es análogo a la violación de la neutralidad belga.
"¿Cuáles son los hechos reales?
"Alemania, lo mismo que las demás potencias, se había comprometido solemnemente a respetar la neutralidad de Bélgica, que las potencias aliadas no tenían el propósito de violar. Al contrario a interrogaciones hechas por Inglaterra y Francia, Alemania dió una promesa definitiva al respecto, pero se negó cumplirla y violó deliberadamente la neutralidad de Bélgica, alegando necesidades militares.
"Bélgica no concluyó ningún acuerdo con las potencias aliadas, ni para atacar a Alemania ni para permitir el paso de las tropas de esas potencias por su territorio. Es completamente inexacto el argumento que Alemania aduce para justificar su acción alegando que los franceses estaban a punto de atacarla desde Bélgica. La inexactitud de esta aseveración la demuestra suficientemente el hecho de haber concentrado los franceses su ejército, al empezar la guerra, en su frontera del Este, mientras que los alemanes concentraron en seguida el grueso de sus fuerzas en la frontera belga. Todo indica que su plan estaba preparado desde mucho tiempo atrás.
"Hay que tener presente que inmediatamente después de empezada la guerra, el canciller alemán admitió que la violación de la neutralidad de Bélgica era un acto injusto, pero trató de justificarla por las necesidades militares. Solamente más tarde, cuando se dieron cuenta de la indignación que el ataque a Bélgica provocó en todo el mundo civilizado, intentaron los alemanes justificar su acción alegando que sabían que los franceses se proponían atacarlos desde Bélgica.
"Von Jagow dice que el gobierno alemán había hecho ofrecimientos liberales a Bélgica, prometiéndole no hacer sufrir al país los horrores de la guerra. El mundo sabe cuales fueron esos horrores infligidos a un pueblo inocente por haber mantenido su neutralidad, que estuvo obligado a defender en virtud de las obligaciones que le imponían los tratados existentes.
"En cuanto a Grecia, no puede haber cuestión de la violación de las obligaciones de un tratado, porque ninguna potencia garantizó la neutralidad de ese reino. Fueron enviadas tropas a Grecia con objeto de proteger a Serbia contra un ataque de parte de Bulgaria, y la misma Grecia está obligada, en virtud de un tratado, a acudir en la ayuda de Serbia.
"Es por el momento imposible dar a la publicidad las comunicaciones oficiales cambiadas con Grecia; pero podemos asegurar que las potencias aliadas no pensaron nunca en emprender en territorio griego una acción que no fuera del agrado de ese país."

SOBRE LA RENUNCIA DE SIR EDWARD CARSON

NUEVA YORK, octubre 14 — El "Evening Sun" publica un telegrama de Londres en el cual se anuncia que los persistentes rumores circulados ayer sobre la dimisión del ministro de Justicia, sir Edward Carson, y de que Mr. Asquith, se negó a aceptarle la renuncia tuvieron su fundamento en no haber concurrido ayer Carson al acuerdo de ministros celebrado.
Durante la sesión del consejo de ministros, sir Edward Carson permaneció conversando con sus amigos cerca de la Cámara de los Comunes. Aunque se negó esa dimisión, al terminar el acuerdo de ministros Carson recibió una nota de Mr. Asquith y se cree que en ella el primer ministro le anunciaba el rechazo de su renuncia.
La noticia de la dimisión de Carson fué muy comentada en los pasillos de la Cámara de los Comunes, y se la explicaba por la divergencia de opiniones con sus colegas respecto de lo política balkánica. Además, se sabe que hay una intensa oposición nacionalista en Irlanda contra la presencia de Carson en el gabinete.

DISCURSO DE SIR EDWARD GREY

LONDRES, octubre 14—La Cámara de los Comunes estuvo hoy muy concurrida, y se notaba la presencia de varios miembros del cuerpo diplomático, pues había despertado el más vivo interés el anuncio de que el secretario del Foreign Office, sir Edward Grey, haría declaraciones sobre la cuestión de los Balkanes.
Se limitó sir Edward Grey a resumir los fines diplomáticos que los aliados perseguían en los Balkanes. Declaró que al comenzar la guerra, las potencias de la entente prometieron a Turquía que no sufriría en lo más mínimo si permanecía neutral. Pero con la entrada de Turquía en la guerra, cesaron las obligaciones que los aliados habían contraído para con ella.
Los gobiernos de la entente intentaron entonces restablecer la unión balkánica, pero Bulgaria rechazó las proposiciones que le fueron hechas, porque los imperios centrales le habían ofrecido mucho a expensas de los países vecinos.
Habló luego de las relaciones cordiales que las potencias aliadas mantienen con Rumania y ensalzó el valor del pueblo serbio, calificándolo de admirable.
Agregó que Serbia y Grecia tienen los mismos intereses, y los aliados ayudan a Serbia a través del territorio griego. Inglaterra coopera allí íntimamente con Francia, y se ha prometido también la cooperación de las tropas rusas. Por razones obvias, no se pueden ahora anunciar las medidas militares que se adoptan; pero se puede declarar que están fundadas sobre los principios de una estrategia sana.
Serbia lucha por su existencia nacional y los aliados tienen, por lo tanto, el deber de ayudarla.
Terminó su discurso diciendo: por razones militares, es imposible entablar un debate sobre el problema; pero conviene hacer constar que el ataque a Serbia afirmó la decisión de los aliados de luchar hasta el triunfo final, y nada les hará cambiar esa resolución.
Lord Robert Cecil, subsecretario del Foreign Office, declaró que la cooperación de Italia fué acogida cordialmente por los demás gobiernos aliados y reina ahora la más completa armonía entre las potencias de la entente.
Lord Crewe hizo en la Cámara de los lores una declaración idéntica a la que Grey hizo en la de los Comunes.

DIVERSAS

LONDRES, octubre 14—Un telegrama semioficial recibido de Sofía, dice que en Bulgaria se hace recaer sobre Serbia, la culpa del comienzo de las hostilidades entre los dos países.
Se dice en Sofía que los serbios atacaron el último lunes por la mañana sin provocación a los búlgaros, y éstos, para poder defenderse con mayor eficacia, ocuparon las alturas de Kitna, después de un reñido combate que duró desde las siete de la mañana hasta las seis de la noche.
Se anuncia también que bandas irregulares búlgaras invadieron la Macedonia griega, después de haber sido retirada la guardia de la frontera a fin de evitar choques.
Un despacho recibido de Roma dice que fueron enviadas otras tropas griegas con la misión de apresar las bandas que invadieron la Macedonia.
Se sabe que se hacen grandes preparativos militares tanto en Bulgaria como en Grecia; pero los dos gobiernos guardan la mayor reserva posible al respecto y tratan de conocer el número de las fuerzas del adversario y su distribución.
No se sabe nada de las operaciones de los búlgaros en Serbia, salvo su rechazo en la frontera, y en cuanto al avance del ejército de Mackensen, que debía realizarse con gran rapidez, no pasó aún de la región de la frontera.

NUEVA YORK, octubre 14—Comunican de Berlín que un telegrama de Budapest, dirigido al "Berliner Tageblatt", anuncia que Grecia protestó contra la ocupación de islas del Mediterráneo oriental efectuada por fuerzas italianas.

PARIS, octubre 14—Telegrafían de Ginebra que un telegrama de Bucarest anuncia que Rusia está concentrando numerosas fuerzas en Odessa.
El "Universul", de Bucarest, dice que los ejércitos rusos de la Basarabia, que se hallaban cerca de la frontera rumana, son retirados para ser enviados contra Bulgaria.
Según un telegrama de Bucarest, el mismo diario auncia el desembarco en territorio búlgaro, de tropas rusas enviadas de Odessa.

LONDRES, octubre 14 — Las informaciones de origen alemán y austrohúngaro dicen que el ejército del mariscal von Mackensen continúa su avance por Serbia; pero después de la caída de Belgrado no se recibió noticia de combate de alguna importancia estratégica.
Mientras tanto, los serbios hacen esfuerzos desesperados para contener el avance del ejército austro-alemán, cuyo número aumenta continuamente.
Los jefes militares serbios esperan con confianza oponer una resistencia eficaz a los invasores, aun con fuerzas numéricamente inferiores. Confían en las dificultades que las condiciones del terreno montañoso opondrán al enemigo.
En cuanto a los búlgaros, se cree en Serbia que emprenderán el ataque entre Guevheli y Strumitza, con objeto de cortar el ferrocarril de Salónica a Nisch, y los serbios concentraron numerosas fuerzas en ese distrito en previsión de tal ataque.
Parece inminente la intervención de Italia en los Balkanes. Un despacho no oficial recibido de Roma dice que Italia está a punto de enviar tropas con la misión de ayudar a los montenegrinos y de invadir la Bosnia y Herzegovina. Se lamenta aquí que Italia no haya empezado ya a participar en la campaña de los Balkanes.
De Cetigne comunican que el rey Nikita de Montenegro hizo la siguiente declaración: "Combatimos en territorio enemigo, y hasta ahora fué rechazada la ofensiva austriaca en todo el frente montenegrino. La situación militar es satisfactoria."

NUEVA YORK, octubre 14—Anuncian de Berlín, que la oficina de informaciones de ultramar anuncia que un miembro de la legación búlgara en Roma, recientemnte llegado a Lugano, declaró que el rey Fernando goza de la mayor popularidad en Bulgaria y sabe que la victoria corresponderá a los alemanes.
En Grecia, tanto el ejército, como el pueblo simpatizan con los esfuerzos del rey Constantino para llegar a un acuerdo con Rumania. Estas gestiones progresan. Rumania en ningún caso se iría del lado de los aliados.
El diplomático búlgaro caracteriza la campaña de los Dardanelos como el primero de los grandes fracasos británicos, y agrega que el segundo será la expedición por Salónica.

ESTADOS UNIDOS

LA SITUACION MEXICANA

Excursión de Carranza

OTRAS INFORMACIONES

NUEVA YORK, octubre 14 — Carranza desde Tampico, vía Laredo, dirigió al "New York Herald" el siguiente telegrama en contestación a otro que le fué dirigido por ese diario:
"Agradezco sinceramente el ofrecimiento de ustedes de publicar una declaración mía con motivo del reconocimiento propuesto en favor del gobierno constitucionalista. Nada tengo que agregar a lo expresado en los manifiestos que ya publiqué anteriormente dirigiéndome al pueblo mexicano: en ellos consta mi programa de gobierno.—Saludo muy atentamente a ustedes.—Carranza."

NUEVA YORK, octubre 14—Anuncian de Tampico, vía Laredo, que el miércoles llegó a ese puerto el general Carranza a bordo del buque insignia de la escuadrilla mexicana acompañado de sus ministros.
Mil quinientos hombres escogidos entre las mejores tropas lo acompañarán en su excursión.
Al entrar el cañonero "Bravo" todos los buques y embarcaciones hicieron sonar sus sirenas. Fué recibido el jefe constitucionalista por Alvaro Obregón con quien hará el viaje por los Estados del Norte.
La multitud aclamó a Carranza con gran entusiasmo.
Todos los edificios están embanderados.
Carranza con su comitiva se dirigirán mañana a Monterrey.

NUEVA YORK, octubre 14 — Comunican de Nogales que las autoridades villistas confirman el aviso oficial carrancista de que los constitucionalistas tomaron Guaymas, la plaza fuerte de Villa desde su separación de Carranza.

LONDRES, octubre 14—Lord Robert Cecil, subsecretario del Foreign Office, declaró hoy en la Cámara de los Comunes que este gobierno esperaría la actitud de los Estados Unidos antes de decidir si hay o no motivos para reconocer al gobierno de Carranza.

NUEVA YORK, octubre 14—Telegrafían de Tokío que el gobierno japonés declaró caduco el reconocimiento del cónsul general mexicano en Yokohama, que había sido nombrado por el presidente Huerta.
Es probable que el Japón siga el ejemplo de los Estados Unidos y reconozca al general Carranza.

NUEVA YORK, octubre 14—El corresponsal del "New York Herald" en Roma telegrafía a su diario:
"Un proyecto de tendencia panamericanista, fué presentado al pontífice por monseñor Kelley, jefe de la sociedad de fomento de la Iglesia Católica en Chicago y por el arzobispo de Guadalajara (México), monseñor Orozco.
"En una comida ofrecida por este último, en honor de monseñor Kelley, en el colegio Latino Americano y presidida por el cardenal Billot, fueron cantados por los estudiantes los himnos de los Estados Unidos y de México.
"Los estudiantes del colegio Latino Americano, en demostración de mayor aprecio por los Estados Unidos, se dirigieron luego al colegio americano y pidieron a los estudiantes que les enseñasen a jugar al football."

LA DEFENSA NACIONAL

Créditos proyectados

WASHINGTON, octubre 14 — El presidente Wilson aprobó el proyecto del secretario de Guerra, Mr. Garrison, para aumentar el efectivo del ejército. Según el plan anualmente se aumentará el gasto de 184 millones de dólares aproximadamente en 75 millones más para ese efecto.
El proyecto será presentado al Congreso con el apoyo decidido del gobierno.
Mucha parte de los créditos será dedicada a la defensa de las costas.
Se aumentará también considerablemente la artillería de campaña.
Si la armada, que también pedirá aumentos, lleva a efecto su plan, el crédito será elevado a cien millones de dólares con lo cual el presupuesto total de la marina se elevará a 248 millones de dólares.
Para la defensa nacional los créditos, incluyendo los del ejército, se elevarán a 430 millones, aunque es probable que al final con las rebajas que se hagan esta suma no exceda de 400 millones.
Una de las principales características del proyecto es la creación de fuerzas de la reserva federal que serán reclutadas en poco tiempo y preparadas para cooperar con el ejército regular.

ESPAÑA

CONSEJO DE MINISTROS

Trabajos del gobierno

MADRID, octubre 14 — Los diarios comentan favorablemente la resolución tomada en el consejo de ministros celebrado ayer bajo la presidencia del señor Dato, respecto a la reapertura de las cortes, la que quedó señalada para el 5 de noviembre.
En este consejo se trató además extensamente el orden que seguirán la presentación de los proyectos preparados por el gobierno, para ser considerados por las Cámaras y se acordó al respecto que el mismo día de la reapertura se principie a tratar las reformas militares, las que por el momento y dadas las contingencias de la política internacional, revelan en el sentir del gabinete una importancia capital.
También se acordó continuar con toda diligencia los trabajos y últimos detalles del presupuesto para que las Cámaras puedan avocarse de inmediato su estudio.
Por último los ministros consideraron la actualidad política y los actos de los partidos realizados en los últimos días.

ECOS DE LA FIESTA DE LA RAZA

MADRID, octubre 14—Anuncian de Granada que en el paraninfo de la Universidad de aquella ciudad se realizó la Fiesta de la raza con una velada que resultó muy brillante.
Pronunciaron patrióticos discursos, los profesores Berrneta, el rector y otros, todos los cuales fueron muy aplaudidos.
A continuación fueron leídas varias poesías conmemorativas del descubrimiento de América.

EL TEATRO REAL

MADRID, octubre 14 — Entre las propuestas recibidas para el arriendo del teatro Real, se ha presentado una, suscripta por el señor Luis Cases, en la que manifiesta que hará grandes reformas en la sala y adquirirá un gran órgano, de último modelo, con el registro de todos los sonidos, incluso la voz humana.
También manifiesta que se propone obtener el derecho exclusivo de representar la obra póstuma del malogrado compositor vasco, señor Usandizaga, así como hacer lo posible para contratar al tenor Caruso, para que actúe en la próxima temporada.
Los términos de esta propuesta han sido muy comentados por los aficionados al arte lírico, los que la creen muy aceptable.

Rescate de un francés

MADRID, octubre 14 — Anuncian de Algeciras que debido a las gestiones realizadas por las autoridades españolas se ha conseguido libertar al ciudadano francés Juan Dupré, que había sido tomado prisionero por los moros de la kábila de Anghera, en el mes de septiembre último.
El referido prisionero fué puesto a disposición del cónsul francés de Rabat.

Onomástico de Dato

MADRID, octubre 14 — En ocasión de celebrar su onomástico el presidente del consejo de ministros, don Eduardo Dato Iradier, recibió numerosas felicitaciones, entre ellas una muy expresiva de la familia real.
Con el mismo motivo muchas personas visitaron hoy al presidente del consejo.

Traslado de un cónsul

MADRID, octubre 14—Se anuncia que el cónsul de España en Quito, fué designado para ocupar el mismo cargo en Panamá.

ITALIA

ACCIDENTE FATAL

Un muerto y un herido

ROMA, octubre 14—Comunican de Nápoles un horrible accidente ocurrido en la calle Capodimonte, una de las arterias últimamente abiertas en dicha ciudad.
A raíz de un violento choque con un coche del tranvía eléctrico, volcó un carrito, ocupado por el hortelano Juan Espósito, de 79 años de edad y su mujer María, de 77 años.
Esta última fué arrojada sobre los rieles y las ruedas del coche le separaron la cabeza del tronco.
El hortelano sufrió lesiones internas de carácter grave. Trasportado al hospital, los médicos le hicieron la primera cura, sin esperanzas de salvarlo.

CUMPLEAÑOS DEL REY

Preparativos de homenaje

ROMA, octubre 14—Se ha constituído en esta capital una comisión popular que organiza un homenaje nacional con motivo del cumpleaños del rey, el 11 del próximo mes de noviembre.
Dicho homenaje consistirá en el envío al monarca de parte de cada uno de los adherentes, de una tarjeta postal, debidamente firmada.
La iniciativa ha despertado el mayor entusiasmo en todo el reino. El comité organizador, por intermedio de la prensa ha hecho saber que no es necesario que se constituyan más co-

CORRESPONSALES ESPECIALES, SUCURSALES Y AGENCIAS

GUERRA DE ITALIA CONTRA AUSTRIA Y TURQUIA

LAS OPERACIONES EN LOS DIVERSOS SECTORES

ATAQUES AUSTRIACOS RECHAZADOS EN EL CARSO

NOTICIAS DE LA ZONA CONQUISTADA

PROEZA DE UN VOLADOR ITALIANO

INFORMES OFICIALES

ROMA, octubre 14 — El texto íntegro del parte oficial, correspondiente a la fecha de ayer, es el siguiente:

"En la frontera del Tirol-Trentino, y muy particularmente en el sector comprendido entre los ríos Adige y Brentu, continúa la actividad de nuestras tropas.

"El superior comando tiene informaciones que le permiten afirmar que el enemigo, tuvo pérdidas sensibles.

"En el día de ayer tuvimos encuentros con diferentes contingentes enemigos, en el valle de Ribor, en el llano de Ledro, en el valle Campelli, cerca del torrente Maso. En todos ellos salimos victoriosos.

"En la zona de la Carnia, los días 11 y 12, el enemigo intentó atacar nuestro frente, desde Monte Pal Piccolo, al Este del paso de Monte Croce, hasta el monte Salinchiet, sobre el torrente Pontebbana.

"Después de una intensa preparación de artillería iniciada el día 11 y que duró parte de la noche, y parte del día 12, en la tarde de este mismo día el enemigo lanzó varias de sus columnas al asalto de nuestras posiciones a la cabeza del puente sobre el Chiarzo.

"La firmeza de nuestras tropas y el eficaz fuego de la artillería, de las ametralladoras y de fusilería, y las contraofensivas felices que emprendimos en los sectores laterales, desde Pal Grande hasta Pal Piccolo, y desde el monte Pizzul hasta el monte Salinchiet, nos permitieron, al caer la tarde y después de una prolongada lucha, rechazar al enemigo.

"En estas acciones el enemigo tuvo muchas bajas".

NUEVA YORK, octubre 14 — Se ha recibido de Viena el siguiente comunicado oficial del gobierno austriaco:

"En el frente italiano del Nordeste, un vigoroso fuego de artillería con cañones de calibres grueso y medio, comenzó ayer contra la meseta de Lafeaun y contra algunos sectores a lo largo del frente.

"La artillería enemiga desarrolló también creciente actividad en la región del litoral.

"Tentativas de la infantería italiana para aproximarse a Orslo y a la cabecera de puente de Tolmino fueron rechazadas.

"En la parte Noroeste de la meseta de Dobardo, nuestro fuego obligó al enemigo a evacuar precipitadamente sus trincheras avanzadas".

ROMA, octubre 14 — En el parte oficial que el ministerio de Guerra ha comunicado esta noche a los diarios, se anuncia que en el Carso el enemigo llevó diversos ataques nocturnos a las posiciones italianas, situadas al Este de Monfalcone.

Los italianos rechazaron enérgicamente todos los ataques, obligando al enemigo a retirarse.

Dejaron los austriacos, sobre el terreno, numerosos muertos.

En el parte del superior comando se consigna que los italianos hicieron algunos prisioneros.

ACCION DE LOS VOLADORES

ROMA, octubre 14 — Una agencia oficiosa ha enviado a la prensa el siguiente comunicado:

"En el parte oficial del día 8 del corriente, se ha mencionado la incursión de un aeroplano austriaco sobre la aldea de Rochette, en el valle de Astico, agregando que las granadas lanzadas por el enemigo no habían causado perjuicios dignos de mención.

Los detalles de esta incursión y de la acción que en consecuencia desarrolló un aeroplano italiano, son los siguientes:

"Eran las 7.30, cuando el aeroplano austriaco, cuya presencia había sido señalada por los observadores, se situó a una prudencial distancia desde donde lanzó diversas bombas que hicieron explosión en diferentes puntos sin herir a nadie.

"Unos minutos después se avistó en dirección a Monte Verena, un aeroplano italiano que, a gran altura, se acercaba rápidamente, con rumbo a la Rochette.

"Apenas avistó al aeroplano austriaco, el volador italiano apagó el motor, a fin de que no se alcanzara a advertir el característico ruido y luego, con vertiginosos vuelos planeados, bajó lo más que pudo en dirección al aeroplano enemigo.

"La escena era de las más impresionantes, pues parecía que de un momento a otro los dos aparatos debían chocar, estrellándose.

"El piloto italiano se colocó a una distancia tal del aeroplano enemigo, que permitió a los que observaban la escena, oir el ruido seco de su ametralladora, que funcionaban sin cesar. Seguramente, el aparato austriaco resultó averiado, pues, con una rápida y peligrosa maniobra, dió vuelta alejándose rápidamente, perseguido por el aparato italiano, cuya ametralladora continuaba haciendo fuego.

"De pronto, gruesas y espesas nubes envolvieron al aeroplano austriaco, que pudo así escapar a la persecución, logrando alcanzar a las posiciones enemigas, donde descendió, y desapareció en seguida.

"El aeroplano italiano voló también sobre las líneas enemigas, donde practicó un reconocimiento, a pesar del violento cañoneo de la artillería austriaca.

"El volador italiano, que regresó ileso a su punto de partida, fué felicitado y encomiado por su atrevimiento y por los informes que trajo al estado mayor".

EN LA ZONA CONQUISTADA

ROMA, octubre 14—Un funcionario del ministerio de Hacienda, que ha regresado en estos días de la zona de ocupación, interrogado por un redactor de "L'Informazione", ha declarado que las poblaciones manifiestan cada vez más sus sentimientos de honda simpatía por las autoridades italianas.

Además de las escuelas elementales y de los asilos, funcionan con toda regularidad los servicios del Estado, es decir: aduanas, receptorías, estanco de tabaco, papel sellado, etc.

El gobierno se preocupa actualmente de reorganizar en toda la zona las municipalidades.

En los distritos de mayor importancia, desempeña las funciones de alcalde un oficial del ejército, asesorado por una junta de vecinos.

LLEGADA DE RESERVISTAS

ROMA, octubre 14 — Comunican de Nápoles que procedentes de los Estados Unidos llegaron ayer a aquel puerto los vapores "Taormina" y "San Guglielmo", desembarcando 3.000 reservistas, a los cuales las autoridades y la población hicieron las afectuosas y entusiastas manifestaciones de costumbre.

EN MEMORIA DE UN HEROE

ROMA, octubre 14 — Dicen de Cosena que en el panteón donde fueron sepultados los restos del teniente Decio Raggi, la reina Margarita hizo colocar una corona de flores naturales con la dedicatoria siguiente:

"Llevad flores a quien murió por la patria".

El teniente Raggi tuvo una muerte honrosísima en el frente: cayó a la cabeza de su compañía, mientras la llevaba al asalto de una trinchera formidablemente blindada.

Su comportamiento, en los últimos momentos de su vida, provocó en todo el ejército un movimiento de admiración.

A la familia del malogrado oficial ha sido entregada la medalla de oro la más alta recompensa que se otorga al valor militar.

LOS MISIONEROS EN TIERRA SANTA

ROMA, octubre 14—En el Vaticano reina una cierta preocupación acerca de la suerte de los misioneros italianos que se encuentran en Tierra Santa. Las últimas noticias recibidas de Jaffa, Jerusalem, Alejandría y otros puntos del Asia Menor, donde se hallan establecidos desde hace muchos años los misioneros italianos, no eran de las más favorables.

La casa central de los misioneros de Tierra Santa no recibe noticias desde hace más de dos meses. El patriarca de Jerusalem, que también es italiano, no ha comunicado nada.

En la duda de que las autoridades turcas intercepten la correspondencia del patriarca y demás misioneros, la cancillería del Vaticano enviará una protesta a la Sublime Puerta.

La duda de la cancillería vaticana se basa en informaciones oficiales enviadas desde Constantinopla por la Delegación Apostólica.

BAJAS ITALIANAS

ROMA, octubre 14 — En la lista de las bajas producidas en el frente, se leen los nombres de los siguientes oficiales:

Capitán Carlos Vallazzi, de Pesaro; tenientes José Cavallo, de Benevento; Arturo Bianchi, Baroni Donnasibilla, Atilio Corsi, de Nápoles, y del subteniente Emilio Corradi, de Cremona.

DIVERSAS

ROMA, octubre 14—Unos ochocientos irredentos, pertenecientes a las regiones de Istria, Dalmacia y Carintia, y que las autoridades austriacas habían internado al comienzo de las hostilidades, llegaron esta mañana a Milán, en un estado lamentable.

El viaje hasta la frontera suiza lo hicieron los prófugos en los vagones destinados al trasporte del ganado.

Habiendo sido anunciada la llegada, los prófugos fueron recibidos en la estación por el alcalde doctor Caldara, por los diputados Samoggia y Greppi y otras personalidades, quienes les dispensaron las mayores atenciones.

Por cuenta de la sociedad Umanitaria y de la Institución Bonomelliana, los prófugos fueron alojados en los establecimientos de su dependencia.

ROMA, octubre 14 — En una carta dirigida a "Tribuna", el comendador Canonica, dice que, en el mes de julio de 1914, encontrándose en Petrograd, fué recibido por el zar Nicolás.

En el curso de la conversación, hablóse de la situación internacional, en cuyo horizonte aparecían ya en aquella época nubes amenazadoras. Refiere el señor Canonica que el zar, entre otras cosas, le dijo, que había enviado un mensaje al emperador de Alemania y que tenía fundadas esperanzas de poder evitar la guerra.

En otra oportunidad, el zar Nicolás, dijo al señor Canonica que una guerra en la actualidad, hubiera sido un delito contra los pueblos.

El 29 de julio, Canonica salió de Petrograd, y al salir de territorio ruso pudo darse cuenta que la frontera estaba desprovista de obras de defensa, mientras que atravesando el territorio alemán, comprobó que estaba lleno de alambrados y de obras fortificadas.

Esta diferencia en los preparativos de las dos naciones, termina el señor Canonica, constituye la mejor demostración que pone en evidencia el pueblo y el monarca que quisieron la guerra.

ROMA, octubre 14—Los diarios publican que en estos últimos tiempos los tribunales de guerra de Trieste y otras ciudades irredentas, condenaron en rebeldía a varios ciudadanos, conocidos por sus ideas y su acción antiaustriaca.

Entre los prófugos condenados recientemente, figuran el doctor Ernesto Spadoni, consejero comunal de Trieste y ex presidente del Circulo Massimiliano y Lorenzo Bernardino, también consejero comunal de la misma ciudad y amigo personal de Guillermo Oberdan.

ROMA, octubre 14 — El capitán del vapor "San Guglielmo" entregó a las autoridades de policía de Nápoles un individuo, que resultó ser un austriaco, y que se supone pudo embarcarse en Nueva York, con un pasaporte y otros dcumentos hábilmente adulterados.

Durante los primeros días del viaje, el austriaco repartía entre los reservistas ciertos folletos titulados "La verdad en marcha", donde se magnificaban las victorias de los austriacos en su guerra con Italia, se pintaba, con los colores más tristes, la situación económica del país y otras burdas invenciones, con el propósito de desmoralizar a los reservistas, a quienes también se excitaba a desertar.

Las investigaciones practicadas por las autoridades de policía de Nápoles fueron conducidas rápidamente y sigilosamente se pudo llegar al convencimiento de que los folletos que el individuo repartía a bordo fueron impresos en Suiza, y son los mismos que se reparten en los puertos de la América del Sur.

El detenido fué llevado a la cárcel, y en estos días será juzgado por el tribunal militar.

ROMA, octubre 14—Telegrafían de Turín, que los dos oficiales voladores austriacos que huyeron del fuerte de Vinadio, en la provincia de Cúneo, lograron alcanzar la frontera francesa, en cuyo territorio penetraron, llegando casi exaustos, a la aldea de Isola, siempre perseguidos, muy de cerca, por las patrullas italianas.

Los oficiales fueron detenidos por los gendarmes franceses y conducidos a un cuartel inmediato, donde quedarán hasta que las gestiones iniciadas por Italia para la extradición de los evadidos, estén terminadas.

DE LA SEGUNDA EDICION DE AYER

ROMA, octubre 14 — "Il Giornale d'Italia", en su última edición, de esta noche, dice que Salandra regresó a la capital, porque su presencia era reclamada por asuntos cuya solución tenía carácter urgente.

El mismo diario cree que su viaje al frente, tuvo por objeto conferenciar con el rey acerca de la situación balcánica.

Parece que el jefe del gabinete, celebró varias conferencias con el monarca y con los generales Cadorna y Porro, sobre una eventual participación de Italia en la expedición de los Balcanes.

Por lo que se refiere a la adhesión de Italia, se cree generalmente que por el momento no se producirán mayores novedades.

Italia persistirá en su propósito de conducir con más energía, si es posible, su guerra contra Austria, convencido su gobierno y el supremo comando que ejerciendo una fuerte presión sobre el frente austriaco, podrá Italia ser más útil a la causa de los aliados, que en cualquier otra forma.

Todo lo que se pudiera publicar, al contrario de estas informaciones que provienen de fuentes autorizadas, y sobre el mismo argumento, está desprovisto de fundamento.

misiones, pues basta tan sólo haber lanzado la idea para que todos los italianos, sin distinción de categorías sociales o ideas políticas, se adhieran al popular homenaje, que por ser la fiel expresión del alma nacional deberá revestir caracteres democráticos.

El próximo domingo, los iniciadores del homenaje celebrarán una asamblea en esta capital, con la intervención de las autoridades civiles y militares especialmente invitadas, y en la cual se concretarán las modalidades de la manifestación.

Falsificación de billetes

ROMA, octubre 14—Telegrafían de Livorno (Toscana), que en el cuartel de bomberos fué hallada una caja, que resultó contener la suma de 34.900 liras en billetes de 100 liras, falsificadas a la perfección.

El hallazgo motivó una investigación rapidísima, que dió por resultado el arresto de un bombero, en poder del cual se encontraron documentos muy comprometedores.

Las averiguaciones continúan. Créense inminentes nuevos arrestos.

Campaña moralizadora

ROMA, octubre 14 — En cumplimiento a las instrucciones impartidas por el ministerio de Gracia y Justicia, las autoridades judiciales emprendieron una activa campaña contra las publicaciones de carácter pornográficos aparecidas últimamente.

Anuncian los diarios que varias de estas publicaciones fueron suspendidas y sus editores enjuiciados.

Cuestiones comerciales—Trabajos del gobierno

ROMA, octubre 14—Dice "L'Informazione" que los ministros en la reunión de mañana, discutirán algunas medidas de carácter fianciero.

En los planes del gobierno entrarían leves retoques al impuesto sobre las transacciones comerciales.

Se piensa al mismo tiempo introducir algunas economías en los presupuestos de los ministerios.

AUSTRIA HUNGRIA

EL ARCHIDUQUE LUIS SALVADOR

Su fallecimiento

NUEVA YORK, octubre 14 — Telegrafían de Amsterdam, que los diarios alemanes anuncian el fallecimiento del archiduque Luis Salvador, de Austria, en el castillo de Brandeis, sobre el Elba, en Bohemia.

El extinto residía habitualmente en Palma de Mallorca.

INGLATERRA

Fatal accidente minero

LONDRES, octubre 14—Se produjo hoy en la mina de Stoke-on-Trent un accidente, del que resultaron dos muertos y unos veinte heridos.

CHILE

EL FERROCARRIL TRASANDINO

SANTIAGO DE CHILE, octubre 14 — El inspector de ferrocarriles particulares, después de su visita a la línea del Trasandino por Juncal, propone algunas mejoras en la vía, instalación de restaurants en la Cumbre, y viajes extraordinarios, para el turismo entre La Cumbre, Valparaíso y Santiago.

—Un sindicato norteamericano adquirió valiosas minas de cobre y hierro en Coquimbo, por varios millones de dólares.

—Un automóvil particular, en la calle Santa Rosa, atropelló y dió muerte a la señora Trinidad Labbé.

El "chauffeur" fué preso.

LA CUESTION CON EL PERU

SANTIAGO DE CHILE, octubre 14 —Comunicaciones de Lima que publica hoy "La Unión" anuncian que en breve se reanudarán las relaciones diplomáticas entre Chile y el Perú y que la opinión de ambos países ya está preparado para un acercamiento sincero y la solución del viejo problema de Tacna y Arica, lo que confirmaría nuestras noticias anteriores.

—De su visita a las provincias del Norte, llegó a Santiago el ministro de Obras Públicas, que trae completos estudios sobre las obras inspeccionadas y las necesidades más urgentes de las ciudades y pueblos de la región.

REBAJA DE SUELDOS A LOS EMPLEADOS

SANTIAGO DE CHILE, octubre 14 —El Senado aprobó en general el proyecto de rebaja de sueldos a los empleados públicos en la proporción de un 15 o/o durante un año.

—El señor Javier Figueroa felicitó al señor Ismael Tocornal por su elección de presidente del partido Liberal.

Se dice que el presidente electo de la República, señor Sanfuentes, está satisfecho de tal nombramiento, el que en los círculos políticos se considera como preliminar de una concentración liberal.

—Se creó un consulado general honorario de Chile en China.

EL CANAL DE PANAMA

VALPARAISO, octubre 14—El diputado señor Matte Gormaz me informa que el ministro norteamericano le manifestó que ha recibido noticias de su gobierno de que la vía del canal de Panamá estará expedita para el tráfico de vapores desde noviembre próximo.

Esta noticia será muy bien recibida por los salitreros que tienen hace días detenidos sus vapores.

—Llegó de Europa, después de un año de permanencia, el presidente honorario del Banco de Chile, señor Augusto Villanueva.

—El primer alcalde, almirante Montt, irá en un buque de guerra, a esperar al presidente de la República en San Antonio.

Pasará en Valparaíso una breve temporada.

El caballo de guerra — Nuevo cónsul argentino — Inventario de los bienes nacionales.

SANTIAGO DE CHILE, octubre 14 —El gobierno nombró una comisión compuesta del general Luis Altamirano, coronel Víctor Rojas Arancivia, coronel Pedro Morandé Vicuña y el inspector de veterinaria, Guillermo Cordero, para que tomen parte en las reuniones que celebrará la sociedad agronómica de Chile, a fin de fijar en la exposición de animales que se celebra, cuál es el mejor tipo de caballo para el servicio.

—El señor Rómulo Casal fué reconocido por la cancillería chilena, como cónsul argentino en Antofagasta.

—El señor Francisco Herboso, ministro de Chile en el Japón, fué nombrado también en ese carácter en China.

—Un decreto expedirá el ministro de Hacienda acerca de la forma en que debe hacerce el inventario de los bienes nacionales. Será estudiado y firmado por todos los ministros.

—El tiempo es frío, casi de invierno.

El futuro presidente—El tratado de Buenos Aires—La colonización oficial.

SANTIAGO DE CHILE, octubre 14 —El presidente electo, señor Sanfuentes, la semana próxima emprenderá viaje a las provincias del Sur.

—Los diarios se ocupan del trabajo del doctor Carlos Becú sobre el tratado llamado del A. B. C., y trascriben sus conclusiones.

—Preocupa especialmente en Santiago el desarrollo de la epidemia de tos convulsa.

—La Cámara de Diputados pasó a la orden del día, después de la interpelación del señor Rivas Vicuña sobre el estado de la hacienda pública, y aprobó un proyecto de acuerdo de que la Cámara vería con agrado que el ministro de Colonización presentara un proyecto sobre colonización de la Nación con la base de las leyes vigentes.

Exposición de ganadería

SANTIAGO DE CHILE, octubre 14 —En la tarde de hoy, estando presentes el presidente, los ministros, cuerpo diplomático, varias personalidades y numerosas familias, se inauguró en la Quinta Normal, la exposición anual de animales.

Se exhiben espléndidos productos extranjeros y nacionales.

BRASIL

ALARMAS EN RIO GRANDE

VARIOS CIUDADANOS ARRESTADOS

LINEAS TELEGRAFICAS CORTADAS

Persecución de grupos sospechosos

DECLARACIONES DE POLITICOS

RIO DE JANEIRO, octubre 14 — Telegrafían de Porto Alegre que se observa movimiento de fuerzas militares en la frontera de Río Grande. Han pedido los intendentes de Santa Ana do Livramento y Rosario, garantías para el orden, debido a que hay grupos armados que cometen depredaciones.

Los políticos de Río Grande no creen que estalle la revolución.

MONTEVIDEO, octubre 14—Noticias que llegan de Rivera, confirman la existencia de trabajos encaminados a alterar la paz pública en el vecino Estado de Río Grande.

La policía de Rivera redujo a prisión al cabecilla Bentos Riveiro, como asimismo a un chasqui que llevaba cartas firmadas por él, dirigidas a hacendados del territorio uruguayo, en las que solicitaba dinero y los invitaba a tobar parte en la próxima revolución.

En dichas cartas se hace referencia a Leonidas Barros, sindicándolo como jefe del movimiento.

Inmediatamente, las autoridades tomaron medidas para reducir a éste a prisión.

Cooperan en la persecución de ese caudillo fuerzas brasileñas y uruguayas, que se internaron en ambos lados de la frontera, en la sierra de la Aurora, donde se supone que se encuentra Barros con otros cabecillas, con un grupo de gente armada.

En Rivera fué aprehendido el ex subcomisario de esa ciudad, Hildebrando Barros, que aparece complicado en los trabajos revolucionarios.

La línea telefónica que une a Quarahy con el Rosario, ha sido cortada.

Numerosos hacendados brasileños, atemorizados, emigran con sus ganados.

En las paredes, puertas y ventanas de Santa Ana do Livramento, aparecieron pegados unos carteles con el escudo de la monarquía, en los que se lee: "Salvamos al Brasil".

Parece que se trata de una tentativa audaz, en la que no tiene participación ninguno de los partidos políticos del Estado de Río Grande.

Sobre Cuchilla Negra se han reconcentrado las policías del departamento de Rivera y un destacamento del regimiento 14 de caballería allí de guarnición.

Han sido también cortadas las líneas telefónicas a Uruguayana y Cuareim.

MONTEVIDEO, octubre 14 — Comuuncan de Rivera, que los presos hermanos Barros y Bento, a que me refiero en el telegrama anterior, han sido puestos a disposición del juez letrado.

El gobierno del Estado de Río grande, dispuso un servicio de piquetes policiales desde el Marco de Barros a Masoller, para hacer respetar los intereses rurales.

MONTEVIDEO, octubre 14 — Comunican de Rivera que se acentúa las versiones sobre una próxima revolución en Río Grande.

Han salido cien hombres de la guarnición de Santa Ana do Livramento para estacionarse frente a la sierra de la Aurora, donde se encuentran grupos de gente armada.

El comandante Julio César Barros, radicado en Tacuarembó, que se halla accidentalmente en Montevideo, desautoriza la versión que lo da como complicado en trabajos revolucionarios que se realizan en el vecino estado de Río Grande.

Dice el comandante Barros que ni siquiera ha tenido oportunidad de estar al habla con los que se dicen directores de ese movimiento.

VIOLENTO TEMPORAL

Varios accidentes marítimos

RIO DE JANEIRO, octubre 14 — Ha llovido hoy torrencialmente.

Además en el mar se ha desencadenado un furioso temporal que causó varios accidentes.

Las líneas telegráficas terrestres del Sur, están interrumpidas a causa del temporal.

Telegrafían de Fernando de Noronha que apareció una boya y un salvavidas con la inscripción "Almiral Fronde".

Naufragó una embarcación perteneciente a la Standart Oil cargada con 500 latas de gazolina.

—El vapor inglés "Zeelandia" saldrá el sábado próximo para Europa, después de reparadas las averías que sufrió.

Representación de Cuba — El presupuesto de Agricultura

RIO DE JANEIRO, octubre 14 — Con motivo de una noticia publicada, el señor Morales Calvo me declaró que ignora que el gobierno de Cuba lo haya nombrado para la legación en Buenos Aires.

—El presupuesto del ministerio de Agricultura sufrió una disminución de 114 contos oro y 944 papel.

Congreso ácrata

RIO DE JANEIRO, octubre 14 — Hoy se efectuará la reunión del congreso internacional sudamericano de ácratas, formado por las sociedades de sastres, pedreros, zapateros, "chauffeurs", peluqueros, cocheros y panaderos.

Asistirá una delegación argentina compuesta de Baptista Mansilla, Apolinario Barreira, Alexandre Jocke y Fernández Mejorado.

PERU

CUESTION MONETARIA

La renuncia del ministro de Hacienda

LIMA, octubre 14—El gobierno no aceptó la renuncia del ministro de Hacienda.

El Senado aprobó una moción declarando que la votación del proyecto de cheques no tenía carácter político. Es ésta la que motivó la renuncia del señor García Lastres.

—En el Senado se presentó un proyecto disponiendo la acuñación de moneda fraccionaria de plata y la reglamentación de la circulación.

Se prohibió la especulación, el canje y el acaparamiento de monedas, decomisándolas y ordenando a los Bancos que no admitan monedas de plata en las cajas de seguridad.

Resoluciones legislativas—El secretario de la legación argentina

LIMA, octubre 14—En la Cámara de Diputados se aprobó el indulto de Gastón y Raúl Godoy.

—El secretario de la legación argentina, señor Adolfo Urquiza, ha recibido numerosas condolencias con motivo del fallecimiento de su señor padre, ocurrido en esa capital.

PARAGUAY

LA FUTURA PRESIDENCIA

ASUNCION, octubre 14 — La comisión central del partido Radical, prepara una circular que dirigirá a las comisiones y correligionarios sobre los asuntos de actualidad de que se viene ocupando, dándoles cuenta de dicha medida como preliminar de la organización de los trabajos políticos.

El órgano del partido Radical, ocupándose de la próxima elección presidencial, dice, entre otras cosas, que el directorio ha constituído de su seno un comité ejecutivo que correrá con los trabajos preliminares de la próxima convención que se reunirá en un plazo no largo, con objeto de proceder a la renovación de las autoridades del partido y a la consagración de la fórmula presidencial.

Recomienda, con tal motivo, la unión de todos los radicales y la elección de un candidato ponderado.

—Después de las últimas grandes lluvias empezó a crecer el río Paraguay.

REFORMA JUDICIAL

ASUNCION, octubre 14 — El Congreso dictó una ley ampliando el artículo 285 de la ley orgánica de los tribunales, en la siguiente forma:

El Superior Tribunal de Justicia queda facultado para ordenar el desglose y devolver los documentos cursados por la vía diplomática incorporados a expedientes que se destinan al archivo de los tribunales, y que fueren reclamados por los gobiernos que los hubiesen presentado, debiendo dejarse copia autenticada de los documentos desglosados.

BOLIVIA

LA PRODUCCION DE ORO

LA PAZ, octubre 14—El Banco de la Nación Boliviana hace gestiones ante la compañía aurífera Olla de Oro para comprarle toda su producción de este precioso metal, tanto para afianzar más el encaje metálico cuanto para evitar la exportación.

La Fiesta de la Raza fué celebrada en varios centros intelectuales.

—El Senado aprobó una ley que prorroga las sesiones del Congreso hasta las noventa prescriptas por la Constitución.

Hoy se halla en la sesión 57.

MUERTE DEL VICEPRESIDENTE SARACHO

TUPIZA, octubre 14 — Falleció el primer vicepresidente de la República, doctor Juan Misael Saracho, a las 7.40 p. m.

El doctor Saracho había llegado aquí en viaje a Buenos Aires, a donde iba con objeto de que le hicieran una operación en el estómago.

La afección que le aquejaba se agravó, por lo que hace tres días que se encontraba detenido aquí.

El fallecimiento ha causado dolorosa impresión, pues era muy estimado.

REPUBLICA ORIENTAL

ESCUADRILLA ARGENTINA

MONTEVIDEO, octubre 14 — Comunican de Colonia que llegará mañana a ese puerto una escuadrilla de guerra argentina, compuesta de los destroyers "Misiones", "Corrientes" y "Entre Ríos", que realiza un viaje de instrucción.

Su permanencia en esas aguas, será de unos diez días, durante los cuales, los destroyers practicarán evoluciones y ejercicios varios.

—La Cámara de Diputados aprobó los contratos celebrados por la intendencia municipal con los propietarios de los hoteles casinos del parque Urbano y Carrasco.

LA INVASION DE LANGOSTA

MONTEVIDEO, octubre 14 — Sumamente alarmantes son las noticias que continúan llegando de casi toda la campaña, con respecto a la gran invasión de langosta.

En varios departamentos se han posado enormes mangas del acridio, y han dado comienzo a su obra destructora, amenazando generalizarse en todo el territorio de la República.

En algunas zonas, la langosta empezó a desovar.

La comisión central de la Defensa Agrícola se dirigió al ministro de Guerra solicitándole su intervención, a fin de que pueda hacerse efectiva la contribución de las fuerzas del ejército en la destrucción de la langosta.

LA REFORMA CONSTITUCIONAL

MONTEVIDEO, octubre 14 — Continúan los trabajos del comité Colorado anticolegialista.

La juventud que responde a esa agrupación política se organiza a fin de prestar el concurso de su esfuerzo a las tareas de la propaganda cívica.

Se prosigue con el mismo entusiasmo la lucha comenzada un mes atrás por los elementos socialistas a fin de prestar sus fuerzas en la próxima elección de la asamblea constituyente.

Se calcula que los nacionalistas podrán llevar en Montevideo a los próximos comicios, más de diez mil votantes.

Los anticolegialistas esperan pasar los cuatro mil.

Si se realiza la coalición popular con estas cifras, el triunfo oficialista resultará difícil.

Se anuncia que en breve se realizará una gran manifestación nacional contra el proyectado Ejecutivo colegiado.

EL HORARIO DE OCHO HORAS

MONTEVIDEO, octubre 14 — La discusión del proyecto de horario obrero en el Senado dará lugar a animados debates, pues se sabe que no aceptan la radical ley de las ocho horas, los senadores Manini Ríos, Suárez, Vidal, Astigarraga, Rodríguez, Varela, Acevedo, Repetto, Albín y Gallinal.

Se prevé un empate, que el presidente del Senado doctor Areco salvará con su voto.

El proyecto es obra del ex mandatario señor Batlle y Ordóñez.

Los senadores Julio M. Sosa y Domingo Arena, encabezarán la defensa del proyecto.

Epidemia de viruela

MONTEVIDEO, octubre 14 — En varias ciudades de Río Grande, continúa desarrollándose la epidemia de viruela.

La población de Montevideo, seriamente alarmada por las publicaciones que se hacen al respecto, adopta medidas precaucionales, temiendo un posible ataque de esa epidemia.

Las autoridades sanitarias proceden enérgicamente a fin de impedir que se propague la viruela.

—Falleció la señora María Echevarría de Aldabe, vinculada a un extenso núcleo de familias de esta sociedad.

También falleció el ciudadano argentino Roberto Iparraguirre, de 30 años de edad, soltero.

El congreso consular—Los haberes de los maestros

MONTEVIDEO, octubre 14 — En las sesiones del congreso consular, de cuyo funcionamiento tienen noticias los lectores, se presentó a estudio del ministro de Relaciones Exteriores un proyecto sobre reciprocidad de facilidades a los cónsules americanos, extensivas en algunos casos a los ciudadanos, así como al intercambio comercial y a la navegación.

Se carece por el momento de detalles sobre el particular.

—A pesar de encontrarnos ya a mitad de octubre, la tesorería de la dirección general de instrucción pública no ha dado comienzo aún al pago del presupuesto por el mes de agosto, al personal docente de las escuelas públicas.

Este enorme atraso pone a los maestros en situación angustiosa, y es tanto más inexplicable cuanto que se sabe que dicha repartición cuenta con rentas propias que la colocan en mejores condiciones que otras oficinas.

Así se hace constar oficialmente en el diario "El Día".

Epidemia de escarlatina — Nuevos impuestos fiscales

MONTEVIDEO, octubre 14—Desde enero hasta septiembre último se denunciaron en Montevideo 508 casos de escarlatina.

—La comisión de códigos de la Cámara de Diputados aprobó el informe sobre expropiación de bienes para los cuarteles y obras de carácter militar.

—La comisión de hacienda de la Cámara de Diputados dictaminó favorablemente sobre los proyectos de impuesto a las armas, naipes y sedas.

—Las empresas de tranvías eléctricos existentes en Montevideo establecerán la jornada de ocho horas al fijar los turnos de verano.

Manga de langosta

SALTO, octubre 14 — Una enorme manga de langosta invadió el departamento.

Las cosechas de maíz y viñedos presentaban un aspecto exuberante.

CORDOBA

LA FUTURA GOBERNACION

Secuestro de libretas de enrolamiento

CORDOBA, octubre 14 —Comunican de Río Cuarto, que el doctor Carlos J. Rodríguez publicó hoy un manifiesto de adhesión al partido Radical. Se agrega que adoptarán igual actitud otros miembros del partido democrático social que aquél presidía.

—Continúan llegando denuncias de la campaña, sobre el secuestro de libretas de enrolamiento.

El delegado radical doctor David Linares (hijo), telegrafía de Río Primero que la policía de esa localidad había conseguido hacer depositar 140 en esta ciudad. Ocurre igual cosa en las direcciones de algunos talleres, fábricas y otras industrias.

La prensa reclama la intervención inmediata y enérgica de los distritos militares.

RIO CUARTO, octubre 14—El doctor Carlos J. Rodríguez, jefe del partido Democrático Social de esta ciudad, publicó hoy un manifiesto, en nombre de esa agrupación, en el que hace saber que se adhiere e incorpora incondicionalmente de modo [illegible]vo al partido Unión Cívica Radical.

EL VICE Y EL MINISTRO DE GOBIERNO

CORDOBA, octubre 14—Se [illegible]ta el conflicto producido entre el vicegobernador en ejercicio, doctor Garzón Maceda, y el ministro de Gobierno, doctor Justino César, a causa de haberse negado éste a [illegible] un decreto, por el cual se eximía [illegible] pago de derechos de arrendamiento del teatro Rivera Indarte a la compañía Adams Jambrina.

El decreto fué autorizado por el ministro de Obras Públicas.

Al regresar el gobernador, doctor Cárcano, le fué llevado el asunto en queja y quedó arreglado amigablemente.

VIAJE DEL INTERVENTOR A CATAMARCA

CORDOBA, octubre 14—Pasó por ésta, en viaje de esa capital para Catamarca, el interventor nacional doctor Carlos Aldao, acompañado por su secretario, doctor Edmundo Rosas.

Al preguntársele acerca del alcance de su misión, se mostró reservado, y declaró que estudiará el caso producido para poder formarse criterio.

En el mismo tren va el diputado nacional doctor Rogelio Araya, delegado del partido Radical.

Las obras del hospital Córdoba—Junta de historia y numismática

CORDOBA, octubre 14 — Se asegura que el vicegobernador en ejercicio del Poder Ejecutivo, doctor Félix Garzón Maceda, tiene el propósito de designar una comisión especial de técnicos para que inspeccionen detenidamente las obras del hospital Córdoba, antes de hacerse la devolución del depósito efectuado por los constructores, de acuerdo con la ley, por rescisión de contrato.

Al efecto se ha encargado la revisión del expediente relativo.

—La junta de historia y numismática ha designado miembro correspondiente de la misma, al doctor Juan B. González.

Viaje del ministro de Francia—Certamen de historia argentina

CORDOBA, octubre 14—Llegó anteayer el ministro de Francia, señor Henry Jullemier. A pesar de la inclemencia del tiempo fué recibido en la estación por la colectividad francesa.

También hicieron acto de presencia miembros representativos de las colectividades inglesa e italiana, así como el cónsul de Bélgica.

A mediodía el vicegobernador lo obsequió con un banquete.

El señor Jullemier siguió viaje para esa capital.

—En el teatro Rivera Indarte se realizó el certamen de historia argentina entre los alumnos de las escuelas fiscales de esta ciudad, acto organizado por la Sociedad Damas Patricias.

La fiesta resultó muy interesante, a pesar de la lluvia persistente que ocasionó la suspensión del número más pintoresco, que era la procesión con antorchas.

El volador Mira—Banco de la Nación

MACKENNA, octubre 14 — Se encuentra en ésta, el volador Virgilio Mira. Un grupo de amigos lo obsequió con un banquete.

Mira efectuó varios vuelos con pasajeros.

—A fines de mes se establecerá la agencia del Banco de la Nación.

MENDOZA

EL ENJUICIAMIENTO DE MAGISTRADOS

Sesión del Senado

MENDOZA, octubre 14 — Bajo la presidencia del doctor Joaquín Guevara (hijo), se reunió esta tarde el Senado, constituído en tribunal para el enjuiciamiento de magistrados del poder judicial.

Estaban presentes los senadores Juan G. Ruiz, Secundino Gómez, Manuel Bascuñán, Isaías Chavarría, Ernesto Guiraldes, Pastor Reta, Ezequiel Tabanera y David Zapata.

Aprobada el acta de la primera sesión habida con este motivo, se dió entrada a una nota de la comisión acusadora de la Cámara de Diputados, en la cual se trascribe el acuerdo celebrado, por el que concurrirá al Senado a cumplir con su mandato, y solicita que la audiencia sea prorrogada por ocho días, por falta material de tiempo para preparar su trabajo.

Sin discusión se resolvió acordar la prórroga y se fijó la audiencia del jueves próximo a la misma hora de hoy.

Durante la sesión, en las antesalas se encontraban los acusados y parte de la comisión acusadora.

Asistió numeroso públicc a la barra.

ASAMBLEA LEGISLATIVA

MENDOZA, octubre 14—Se reunió la asamblea legislativa, con la asistencia de nueve senadores y catorce diputados, y bajo la presidencia del Vicepresidente segundo del Senado, doctor Guevara.

Se trató el mensaje y decreto del Ejecutivo, que convoca a sesiones extraordinarias, y acompaña la nómina de los asuntos que deberán ser considerados.

Se acordó dirigir una minuta al Ejecutivo, para pedirle que solicite de la legislatura la consideración de tres proyectos que tienen ya la sanción de esa Cámara.

Acto continuo, celebró sesión la Cámara de Diputados, la que no aceptó las renuncias de los diputados Day y Cano.

Se resolvió que la comisión acusadora de miembros del poder judicial, lleve al Senado, para acusar los dictámenes de la comisión de legislación, que sirvieron de base para formar el juicio político.

Sociedad Fomento Frutícola

MENDOZA, octubre 14—Por falta de número, no celebró asamblea general la Sociedad Fomento Frutícola, para proceder a la lectura de la memoria, presentación del balance y elección de tres titulares y dos suplentes. Se postergó la reunión para el 26 del corriente.

TUCUMAN

Proyectos de ley— Viajeros — Enlace

TUCUMAN, octubre 14—El gobierno tiene a estudio dos proyectos de ley que serán enviados en breve a la legislatura, uno sobre construcción de una línea de tranvías al parque Aconquija y otro sobre edificación de una casa para baños públicos, frente a la plaza Humberto I.

—Llegó procedente de ésa el doctor Tiburcio Padilla, acompañado por su hijo Guillermo.

—Esta noche, en el templo de San Francisco, se realizará el enlace de la señorita Florencia O'Donnell con el doctor Alberto Cano.

ENTRE RIOS

Asamblea del partido Socialista

PARANA, octubre 14 — El partido Socialista celebrará asamblea esta noche para proclamar los candidatos a concejales municipales.

Falta de policía — Desove de langosta — Próximas fiestas

PARANA, octubre 14—Vecinos llegados de María Grande y [illegible] con que debido a la [illegible] na', el servicio [illegible]

—La [illegible]

...casi todo el departamento de Paraná.
—Los días 5 y 6 de noviembre se realizarán fiestas en Concepción.

Renuncia del jefe de policía

PARANA, octubre 14—Se me informa que el jefe de policía de ésta presentó hoy la renuncia y que la retiró enseguida. Se ignoran los motivos.

SALTA

Fallecimiento de un militar—Vacunación—Enlace—Fiesta de caridad.

SALTA, octubre 14—Falleció anoche, después de varios días de enfermedad, el mayor Delfín Ovejero, vinculado a muchas familias de esta capital. Su muerte ha sido muy sentida.

Esta tarde se efectuó el sepelio de sus restos. Asistió numerosa y distinguida concurrencia.

En el acto de depositar los restos en la tumba, hizo uso de la palabra el obispo monseñor Romero.

Los honores militares estuvieron a cargo del 5º de caballería.

—Con motivo de los casos de viruela que se han producido en esta ciudad, se comenzó ayer en la escuela normal de maestras a vacunar los alumnos.

—Para esta noche han sido convocados los miembros del comité central provincial.

—Esta tarde se efectuó el enlace de la señorita María Ester Usandivaras, con el señor Abel Terán.

—El sábado próximo se efectuará, en la Sociedad Italiana de Socorros Mutuos, un gran baile. El producto de la venta de entradas se destinará a beneficio de la Cruz Roja Belga.

—Con destino a ésa, partió el diputado Francisco M. Uriburu.

SAN LUIS

Desidia de los diputados—Medida de higiene—Desarrollo de la grippe—Lluvia.

SAN LUIS, octubre 14 — Vuelve a comentarse en forma severa la despreocupación de los miembros de la Cámara de Diputados, a quienes por séptima vez se convoca, sin poder conseguir "quorum". Por esa causa no se pueden incorporar los diputados Amigorena y Domínguez, recientemente electos.

—Debido a una indisposición, el gobernador, doctor Juan Daract, no concurre a su despacho.

—En vista del desarrollo de enfermedades en esta población, se espera que el intendente municipal ordenará que las basuras sean arrojadas en otro lugar que el río, que está a corta distancia, medida de higiene que se impone.

—Falleció repentinamente el antiguo y acreditado comerciante señor Salvador Scarpati.

—Según informes médicos, actualmente hay gran número de atacados de grippe, con carácter benigno.

—Anteayer llovió en casi todo el territorio de la provincia.

El tiempo amenaza más lluvia, la que es deseada por los agricultores, esperanzados en las siembras de maíz, pues el trigo se perdió por la demora en llover.

Invasión de langosta

SANTA ROSA, octubre 14—La langosta en estado pesada, invadió el pueblo de Merlo.

RENCA, octubre 14—Se asentó ayer una manga de langosta en estado liviano, entre los partidos de Estanzuela y Naschel.

Lluvia

EL MORRO, octubre 14 — Llovió en esta zona. Cayeron 40 milímetros de agua.

—Se continúan los trabajos agrícolas, los de minas y corte de leña.

SANTIAGO DEL ESTERO

PARTIDO DEMOCRATA PROGRESISTA

Gestiones del Dr. Camaño

SANTIAGO DEL ESTERO, octubre 14 — El delegado del partido Demócrata Progresista, doctor Camaño, se muestra satisfecho de las gestiones realizadas para la organización del partido.

Esta tarde circuló una invitación suscripta por veinticinco personas, para una reunión que se efectuará mañana por la noche en la casa del señor Juvenal G. Pintos, a fin de organizar definitivamente el comité central.

El doctor Camaño dijo que más de veinte personas de significación, ingresarán al partido en estos días.

Sin embargo, los radicales dan como fracasadas las gestiones del doctor Camaño, quien estaría de acuerdo, según ellos, con el senador Castañeda, para la organización de un partido oficial en ésta.

—Se ausentó para Tucumán, el doctor Pinto Gallo.

Conferencia sobre riego

SANTIAGO DEL ESTERO, octubre 14 — El agrónomo regional ingeniero Villalba, a pedido de los agricultores de La Banda, dará una conferencia sobre el riego el domingo próximo.

Los agricultores se muestran satisfechos de la empeñosa dedicación del ingeniero Villalba en favor de los intereses de los agricultores.

Reorganización de la comisión municipal—Demanda de hacienda vacuna.

FRIAS, octubre 14—Para reorganizar la comisión municipal, por renuncia del presidente, señor Carlos Monti, han sido nombrados los señores Alfredo Pandolfi, Mamerto J. Medina y Carlos Jerez, presidente, tesorero y secretario, respectivamente. El vecindario espera que el nuevo presidente sea un continuador del señor Monti, quien, en un lapso de tiempo relativamente corto, ha dotado a esta localidad de las aguas corrientes, alumbrado eléctrico y mercado.

—Se nota mucha demanda de hacienda vacuna, a precios regulares.

LA RIOJA

Irregularidades en la escuela normal —Lluvia

CHILECITO, octubre 14 — Se encuentra en ésta el inspector de escuelas normales, señor Salinas, quien vino para instruir un sumario con motivo de ciertas incidencias e irregularidades habidas en el personal superior de la escuela local.

Según se sabe, regresará el viernes a ésa sin haber podido desempeñar su cometido, por la recusación de una de las partes.

—Cayó esta tarde la primera lluvia después de siete meses de sequía.

Lluvia benéfica

CHAMICAL, octubre 14—La abundante lluvia ha venido a salvar la situación difícil en que se encontraba la ganadería.

Aún no se tienen informes sobre la zona beneficiada, pero al parecer es extensa, especialmente en la sección [illegible] del departamento. Sigue lloviendo despacio.

Inscripciones dobles en el padrón electoral — Lluvia

TAMA, octubre 14 — Se ha comprobado que en el padrón electoral hay varias inscripciones dobles y figuran como trasladados a otras provincias vecinas ciudadanos que están radicados en ésta.

—[illegible] un regular aguacero, el [illegible]

Lluvia oportuna

CATUNA, octubre 14—Con la lluvia de ayer, se consideran salvadas las sementeras de trigo, amenazadas por la gran sequía.

Cayeron 18 milímetros de agua.

CORRIENTES

Actitud censurable de comerciantes —Viajeros

CORRIENTES, octubre 14 — Según parece, el comando del regimiento 9o., destacado en ésta, se muestra disgustado por los abusos cometidos por los comerciantes, al haber aumentado en forma fabulosa el precio de los artículos de primera necesidad, durante las maniobras últimamente realizadas.

—Llegó el senador nacional Juan R. Vidal, acompañado por su señora. Estuvieron a saludarlo a bordo del "Bruselas" varios amigos, quienes lo acompañaron hasta su domicilio.

—También llegaron de ésa, el diputado nacional doctor Alvaro Y. Márquez y familia.

El local del correo

ITUZAINGO, octubre 14—El local que ocupa la oficina de correos, se halla en estado ruinoso.

Hace más de tres años que se viene gestionando su reparación, pero hasta la fecha no se ha podido conseguir que la dirección general adopte tan necesaria medida.

La oficina no puede continuar por más tiempo en ese edificio. Se espera, pues, que sea trasladada a otro o se mande reparar el que ocupa.

MISIONES

La tierra fiscal y las municipalidades —Regreso del gobernador

POSADAS, octubre 14 — En la consulta hecha por el escribano público al juzgado letrado, sobre su facultad para poder entender en la escritura de trasferencia de una fracción de tierra de esta ciudad por la municipalidad a favor de la Sociedad de Beneficencia, teniendo presente la tesis sostenida en diversos decretos del Poder Ejecutivo, por la que niega la propiedad de la tierra fiscal a las municipalidades de los territorios nacionales, el juez letrado doctor Sasso, resolvió que el tribunal no debe evacuar dicha consulta. El juzgado deberá resolver la cuestión en juicio contradictorio, si las partes lo plantean.

—Llegó el gobernador del territorio, coronel López.

Construcción de líneas telegráficas

SAN JOSE, octubre 14—Están terminadas las líneas telegráficas mandadas construir por la gobernación del territorio, en una extensión de más de ciento veinte kilómetros. Los departamentos de Santa Ana, Bompland, San Ignacio y Corpus, en la zona del río Paraná, e Itacuararé en la del Uruguay, son los beneficiados con esa obra de progreso.

La última sección que se construye, de Itacuararé a San Javier, quedará terminada dentro de pocos días.

La construcción de esta importante red telegráfica, que cruza en su mayor parte selvas vírgenes, ha exigido la apertura de grandes picadas, y su costo total aproximado, no pasa de 8.000 pesos. Los vecindarios de los citados departamentos, contribuyeron con los postes.

Los aparatos y demás materiales para la instalación de las respectivas oficinas, se encuentran en Posadas. Se espera que no demorará la dirección de correos y telégrafos en recibirse de la nueva línea y daría al servicio público.

PAMPA CENTRAL

Las elecciones de General Pico—Padrones electorales — Reintegración del concejo deliberante — Las delegaciones de General Acha.

SANTA ROSA DE TOAY, octubre 14 — Ha causado excelente impresión el artículo de LA PRENSA del día 10, sobre la elección de General Pico, en el cual se defienden las autonomías municipales. El diario "La Autonomía" lo trascribe.

Se descuenta que el Poder Ejecutivo dejará sin efecto el decreto por el que anuló aquella elección.

Aquí se cree que el director de territorios presentará la renuncia del cargo.

—El juzgado letrado ha aprobado los padrones electorales de Santa Rosa de Toay y de Quemú Quemú, este último con 120 inclusiones, 30 exclusiones y 20 rectificaciones de nombres.

—Con objeto de integrar el concejo deliberante, en el cual hay vacantes, los diarios "La Autonomía", "Diario de la Pampa" y "La Opinión", han lanzado la idea de efectuar un gran plebiscito en el salón municipal o en la plaza pública, para proclamar los candidatos a concejales.

—Ha producido excelente impresión en el vecindario el recibimiento hecho a la delegación de General Acha por el Ministro de Justicia y por la comisión de presupuesto.

Se le prometió la rehabilitación de la cárcel de dicho punto. También fué bien recibida por el presidente del Banco de la Nación, doctor Iriondo, quien, prometió mantener la sucursal en General Acha.

—"La Autonomía" publica la noticia del banquete dado al doctor Luro en el París Hotel, de ésa, por la delegación de General Acha.

El pueblo del territorio está reconocido por la acción intensa del doctor Luro en favor de los intereses colectivos de todo orden.

—Reina optimismo respecto a la próxima cosecha, debido a las últimas lluvias, que fueron generales en todo el territorio.

Lluvia benéfica — Presidente del Concejo Deliberante

ANGUIL, octubre 14 — Cayeron 8 milímetros de agua.

Esta, aunque escasa, beneficiará momentáneamente a la agricultura y la ganadería.

Por falta de pasto ha muerto mucha hacienda. El tiempo continúa tormentoso.

—Fué elegido presidente del Concejo Deliberante Manuel Passo Rodríguez.

Lluvia — Estado de los campos

QUEHUE, octubre 14—Ha llovido en ésta. Cayeron 21 milímetros de agua. El tiempo continúa nublado.

—Los campos se hallan en buen estado.

Elección municipal

REALICO, octubre 14—Se efectuaron las elecciones municipales. Triunfaron los candidatos Tomás Mullally y Julián Salazar, proclamados por el Comité del Pueblo.

El acto electoral trascurrió sin ningún incidente.

Las autoridades locales garantizaron la elección.

La junta escrutadora, presidida por el presidente municipal, efectuó el escrutinio.

CHACO

Falsas denuncias contra los indios

RESISTENCIA, octubre 14—Se recibieron denuncias de que están amenazadas por los indios, las vidas de los estancieros señores Hardy y Henson.

Pudo comprobar que son falsas esas alarmas. El señor Henson se halla aquí y el señor Hardy recientemente ha llegado de Inglaterra.

Los indios están tranquilos, y basta la vigilancia de las fuerzas del 9º, mandadas por el capitán González Sáenz, en combinación con la policía, la que se muestra activa bajo la dirección del jefe, señor Castro. Falta solamente que el gobierno provea de caballos para que pueda hacerse una buena vigilancia.

RIO NEGRO

Casos de escarlatina—El correo local

SAN ANTONIO OESTE, octubre 14 —Se han producido varios casos de escarlatina.

Convendría el envío de elementos de desinfección a fin de evitar que se propague la enfermedad en la campaña, donde no hay médicos, ni medicinas para combatirla.

Sería también conveniente el cierre de las escuelas públicas.

—El inspector de telégrafos, Ferreyra, ha podido comprobar que urge nombrar un auxiliar y un cartero para esta oficina, de la que se hizo cargo el señor Cigala.

—Con el nuevo horario propuesto para el trasporte de la correspondencia, mejorará este servicio.

ACTUALIDAD

Las leyes impositivas y la venta de casas de negocio

El proyecto de ley general de gastos y recursos para el próximo año, presentado por la comisión de presupuesto, adolece del defecto de incluir disposiciones en las leyes impositivas, sobre asuntos cuya naturaleza reclama una legislación especial.

El agregado que se proyecta en el artículo 12 de la ley de patentes, es un ejemplo de esa tendencia, que se revela igualmente en otras materias, según hemos tenido oportunidad de recordar en uno de nuestros últimos números. El precepto que se propone, declara obligatoria la inscripción en el registro público de comercio, de toda venta o trasmisión de casas de negocio, en cuyo acto se abonará, como impuesto, el 3 por ciento del precio de venta o trasmisión.

Si el proyecto se limitase a esa parte, habría que observar la omisión en que se incurriría, al proyectar derechos fiscales sobre actos que dan motivo a fraudes que perjudican al comercio, sin que previamente se sancione una reglamentación adecuada, que evite esas consecuencias.

Pero la comisión de presupuesto, no se ha limitado a esa simple disposición. Ha pensado en la posibilidad de que omita su cumplimiento, el comerciante que venda su casa de comercio; y para prevenir este resultado, agrega que la inobservancia de la ley, no librará al comerciante vendedor de sus responsabilidades, respecto de sus acreedores.

Con este procedimiento, la comisión ha creído asegurar el cumplimiento del precepto, y a la vez, satisfacer las reclamaciones del comercio, que con frecuencia, aunque inútilmente, ha acudido a la Cámara de Diputados, solicitando la sanción de una ley que garantice sus derechos; pero hay que reconocer que con el sistema que se proyecta, no será posible alcanzar ni uno ni otro objetivo.

La sanción que se establece para el vendedor, en el caso de que no inscriba la venta en el registro público de comercio, y que consiste, según hemos dicho, en que no quedará libre respecto de los acreedores, no agrega absolutamente nada a la legislación en vigor. Efectivamente, por el Código Civil, la responsabilidad del deudor no desaparece con operaciones de esa clase; y para que se advierta todo el alcance del error en que se incurre, conviene tener presente, que esa responsabilidad no cesaría aun cuando se realizase la inscripción de la venta, porque una ley local, como es la de patentes, no puede modificar una ley nacional, como es el Código Civil.

Aun cuando no se presentasen estos inconvenientes, el proyecto de la comisión siempre adolecería del grave defecto de no evitar los fraudes a que da lugar la venta de las casas de comercio, a los cuales, este diario se ha referido en otras ocasiones.

Colocándonos en la hipótesis del proyecto, relativa a la continuación de la responsabilidad del vendedor para con los acreedores, éstos se verían tan burlados como en el caso de cumplimiento de la formalidad de la inscripción, la cual no tiene el efecto de hacer pasar el pasivo, a cargo del comprador.

A primera vista, puede parecer extraño, que continuando la responsabilidad del vendedor, los acreedores se sientan defraudados. Sin embargo, la explicación de esta consecuencia es sencilla, si se recuerda que será difícil encontrar un caso, en que el dueño de una casa de comercio, de aquellas que motivan los fraudes en las ventas, siga ofreciendo alguna responsabilidad después de haber vendido las mercaderías que eran la base de su giro comercial.

Una vez efectuada la trasmisión, la insolvencia es, por regla general, el estado en que se encuentra el vendedor, que tiene cuidado de ocultar el precio que ha recibido.

El proyecto de la comisión de presupuesto, no ofrece, pues, ninguna seguridad a los acreedores, que en cualquiera de los casos que prevé, ven pasar a manos extrañas las mercaderías que constituían su única garantía, sin permitírseles la más mínima intervención.

Estos antecedentes, ponen en evidencia el error de legislar sobre cuestiones de fondo, por medio de disposiciones que se incluyen en las leyes impositivas.

Como hemos demostrado en otras oportunidades, la venta de las casas de comercio, es una materia que necesita ser reglamentada cuidadosamente, como lo ha sido en Francia por medio de una ley que ha merecido comentarios especiales de los escritores de derecho.

Nuestro Congreso debe seguir ese ejemplo, que no es el único, y sancionar una legislación, que evite los fraudes que frecuentemente se denuncian.

Sobre provisión de cátedras

Según el reciente decreto del Ministerio de Instrucción Pública, los candidatos al ejercicio de cátedras en la segunda enseñanza serán clasificados por el tribunal "ad hoc" en tres categorías, comprensiva cada una de ellas de diversos títulos, no siempre equivalentes.

Entrarán en la primera los aspirantes que dicten o hayan dictado cátedras universitarias; los doctores en filosofía y letras, graduados en la Universidad de Buenos Aires, que hayan hecho estudios pedagógicos en la misma; los profesores con título de idéntico origen o las personas que, sin serlo, hayan adquirido allí competencia pedagógica; los doctores y profesores egresados de la Facultad de Ciencias de la Educación, que funciona en La Plata; los diplomados del Instituto Nacional del Profesorado, de la Escuela Normal de Lenguas Vivas, del Instituto Superior de Educación Física, y las personas que por sus trabajos especiales en la materia que se propongan enseñar merezcan la inclusión en primera categoría. Salvo los profesores de idiomas y de educación física, que por ser únicos en las respectivas especialidades no tendrán competidores, los demás se harán concurrencia en las cátedras de ciencias y letras.

No se sabe, porque el decreto no es explícito, si, llegado el caso, el ministerio ajustará sus preferencias al orden de enumeración. Si tal fuera el propósito, cabría observar que la circunstancia de haber profesado en la enseñanza superior, no es la mejor garantía de eficacia en la docencia secundaria. Hay entre las cátedras de ambos grados diferencias de espíritu, de intensidad y de métodos que es preciso tener en cuenta. El alumno universitario, que alcanza ya el término de la evolución mental, pide, por sobre todo, instrucción amplia y completa en materias profesionales; al del colegio nacional, en pleno proceso de integración cerebral, le bastan conocimientos menos profundos, con tal que se atienda en primer término a la disciplina de sus poderes intelectuales. Las mismas excelencias de la alta cátedra suelen dificultar el descenso al plano inferior en que es forzoso colocarse para adaptar las lecciones a la capacidad del estudiante secundario, como lo demuestra el hecho, tantas veces repetido, de que sabios de renombre no lograron en nuestros colegios sino mediocres éxitos docentes.

Parecería que, en buena lógica, los candidatos más indicados para desempeñarse eficazmente en la segunda enseñanza serían los que se han adiestrado "ex profeso" en esa función. Correspondería, en consecuencia, que figurasen clasificados en primer término, con derecho de prioridad, los que exhiban título habilitante para ejercer el profesorado secundario. Y dentro del grupo, debería establecerse una jerarquía basada en el examen comparativo de los programas, según los cuales han comprobado preparación especial. De acuerdo con ese criterio, se colocarían a la cabeza los egresados de la Universidad de La Plata y del Instituto del Profesorado, y luego los que procedieran de la Facultad de Filosofía y Letras.

Reparos de la misma índole podrían oponerse a las otras categorías —en las cuales se repiten las mismas equiparaciones violentas—siempre en la hipótesis de que ellas marquen el orden de preferencia.

Pero la más sensible deficiencia de que, en nuestro concepto, adolece la nueva reglamentación, consiste en que los directores de los establecimientos quedan apartados de toda intervención en el nombramiento del personal que trabajará bajo sus órdenes.

Si el rector no es un ganapán, como no debe serlo, nadie pondrá más celo y más austeridad que él en la elección de los catedráticos con quienes ha de solidarizarse en la marcha del instituto a su cargo. Merecería, a ese título, la mayor confianza mientras no se mostrase indigno de ella y, sin perjuicio de controlar sus opiniones, bien podría consultársele cada vez que se tratara de llenar una vacante. Las designaciones en que los rectorados fueran parte tendrían, por lo menos, la ventaja de asegurar en los cuerpos docentes y directivos la homogeneidad y la armonía de que suelen carecer.

Concurriría, asimismo, a los propósitos del decreto, una cláusula en cuya virtud el nombramiento de todo profesor que se inicie en la segunda enseñanza tendrá carácter de interino por dos años, después de cuya prueba se convertirá en definitivo si el concepto de sus superiores le fuera favorable.

No siempre la práctica profesional corrobora la suficiencia declarada por el título, y en previsión de posibles fracasos sería prudente esperar el testimonio de la experiencia para confirmar o revocar las designaciones provisorias. Así proceden en la provisión de cátedras, países que cuidan empeñadamente su instrucción secundaria.

INSTITUTO POPULAR DE CONFERENCIAS

La clausura del primer ciclo

En vista del vivo interés que ha despertado la disertación que el doctor José Arce dará en el Instituto Popular de Conferencias, creemos necesario recordar que esa sesión de clausura del primer ciclo no se efectuará hoy, como estaba anunciado, sino el 22 del corriente.

En ese mismo acto hablará el doctor Estanislao S. Zeballos, para pronunciar, en su carácter de presidente del instituto, el discurso de clausura.

RENOVACION DE UN EMPRESTITO INTERNO

63 MILLONES Y MEDIO

En estos últimos días, el Poder Ejecutivo ha recibido diversos ofrecimientos de instituciones bancarias del país, para que realice un nuevo empréstito interno a base de letras de tesorería. Dichos ofrecimientos responden a que el 27 del corriente, vencerá el plazo estipulado en el contrato de empréstito interno que realizó el Poder Ejecutivo hace seis meses, por valor de 63.500.000 pesos a 180 días de plazo y a seis y medio por ciento de interés.

En vista de aquellos ofrecimientos, nuestro gobierno estudia la conveniencia de renovar dicho empréstito. Aprovechando la gran cantidad de numerario existente en las cajas de los Bancos, y del buen estado del mercado financiero, el Poder Ejecutivo ha llegado al convencimiento de que la renovación del empréstito antedicho, podrá ser realizado en mejores condiciones, vale decir, que se hará a un interés menor, ya sea de seis y cuarto o seis por ciento de interés, también a 180 días de plazo. Lo mismo que el anterior, dicho empréstito será realizado con letras de tesorería y por intermedio del Banco de la Nación, que hará en este caso de agente financiero del gobierno.

Además de los ofrecimientos de las instituciones bancarias del país, el Poder Ejecutivo recibió también algunos otros de casas de banca de Nueva York, las que las ha rechazado por no considerar conveniente contratar empréstitos fuera del país.

MOVIMIENTO POLITICO

LA PROPAGANDA EN LOS PASEOS PUBLICOS

Reunión de los delegados de los partidos

En el local del comité ejecutivo del partido Socialista, Rivadavia 2089, se reunieron ayer por la tarde los representantes de los partidos Radical, Demócrata Progresista, Unitario y Socialista, con objeto de cambiar ideas respecto a la propaganda política en los paseos públicos y estudiar el proyecto que, sobre ese asunto, redactará la jefatura de policía.

Los delegados de las entidades citadas después de un detenido cambio de ideas, acordaron preparar un proyecto que será considerado nuevamente en la reunión que al efecto se realizará el martes próximo, a las 2 de la tarde, y que dice, en sus principales artículos, lo siguiente:

"Se fijan tres turnos diarios: horas de la mañana, tarde y noche, en los días feriados. Los turnos pertenecerán sucesivamente a los partidos, según el orden que se establezca en oportunidad. Dichos turnos se señalarán desde el mes próximo de noviembre.

"Los avisos de conferencias deberán ser entregados en la jefatura de policía por lo menos, hasta la antevíspera del domingo o feriado, antes de las 1 de la tarde. Cuando dentro de ese plazo, la agrupación que le correspondiera su turno no hubiere dado aviso de reunión, el paraje podrá ser cedido al partido que lo solicite".

Se acepta el artículo del proyecto presentado por el jefe de policía, en el sentido de poder efectuarse dos conferencias, a la vez, en los paseos públicos que tengan una extensión de dos o más manzanas.

PARTIDO RADICAL

La intervención a Salta

A causa de no haberse podido terminar la acumulación de documentos y otros detalles, ayer no fué presentada la exposición que fundamenta el pedido de intervención al Poder Ejecutivo Nacional que hacen las autoridades del comité central de Salta. Los doctores José Saravia y Joaquín Castellanos, anoche han trabajado hasta altas horas para terminar la redacción de ese documento y hoy por la tarde, posiblemente, éste será entregado al Ministerio del Interior. Dicho documento se referirá únicamente, a la situación política de Salta.

Por otra parte, el presidente del comité radical salteño, doctor Florentín Linares y los diputados a la legislatura local, David M. Saravia, Tomás L. Oliver, Carlos Funes, Adeodato Albar, Julio Sueldo y Luis Díez, desde Salta enviaron un telegrama al Ministro del Interior, formulando el pedido de intervención, en virtud de los siguientes motivos:

"En los antecedentes eleccionarios, cuya presentación se hará hoy. Por formar parte de la legislatura provincial empleados nacionales violando leyes y decretos de la Nación y Constitución de la provincia. Alteración del régimen municipal, el cual no existe en la provincia en la forma que la letra y el espíritu de la Constitución nacional determinan. Por estar impagos los maestros de escuelas desde hace más de un año. Por el empleo de fuerzas policiales en las elecciones complementarias a realizarse el 17 del corriente. Operaciones bancarias hechas directamente por el Poder Ejecutivo sin autorización legislativa".

—El señor Carlos Arias, en su carácter de presidente de la Unión Provincial Independiente de Salta ha dirigido otro telegrama, formulando igual pedido por causas idénticas.

DIVERSAS INFORMACIONES

Esta noche a las 9, en el local Rivadavia 1581, se reunirá el comité radical de la capital.

—El comité de la sección 5.a. Flores, ha organizado tres conferencias públicas de propaganda para el domingo por la tarde. La primera de estas se efectuará en la esquina de Méndez de Andés y Bella Vista; la segunda en Achával y Provincias Unidas y la tercera en Rivadavia y Ourapaligüe.

—En el local del comité de la sección 9.a, Bermejo 53, esta noche a las 8.30 se realizará una conferencia a cargo de los doctores Andrés Ferreyra, hijo, y José A. Raíces y señores José Luis Cantilo y Claudio R. Pozuelo.

—El domingo por la tarde, en el local del comité del Socorro, Cerrito 1225, se realizará una conferencia en la que hablarán los doctores Carlos F. Melo, Horacio González del Solar, Leonardo Cerman (hijo), Martín Cires Irigoyen y un delegado del comité universitario.

—En la plaza del Congreso, mañana por la noche se efectuará una conferencia organizada por el club "Leandro N. Alem", donde harán uso de la palabra Felipe T. Black y Jenaro Giacobini.

—El club Sarmiento prepara la publicación de un manifiesto dirigido a los radicales independientes, en el que explicará, dice, su actitud después de la resolución del comité de la capital, que se refiere a los comités independientes.

La comisión de este club, esta noche a las 8.30 se reunirá en su local Rioja 264, para resolver asuntos de importancia.

—Los comités de la 12 y 11 y el subcomité de la 17, han habilitado horas especiales en sus secretarías para atender a sus afiliados para la depuración del padrón cívico.

Partido Demócrata Progresista

El comité demócrata de la juventud de Vélez Sársfield ha organizado una serie de conferencias en varios puntos de esa parroquia, la primera será el domingo 24 del corriente a las 4 de la tarde en la plaza de Vélez Sársfield.

LOS ASUNTOS DE SALTA

El presidente de la agrupación del partido Demócrata en Salta, doctor Luis Linares, ha dirigido un telegrama al doctor Lisandro de la Torre, en el cual desvirtúa la denuncia formulada por el partido Radical ante el Ministerio del Interior, sobre supuesta violación de la urna electoral correspondiente a la circunscripción de San Andrés.

Manifiesta el doctor Linares que del sumario instruído por el agente fiscal resulta la falta de fundamento de la denuncia. Por otra parte, la urna fué entregada en la legislatura con su cubierta y sellos intactos.

Respecto a la inscripción de un ciudadano extranjero, de nombre Carlos Stuardo, dice el telegrama que la intervención de los ministros de Cuba y de Relaciones Exteriores permitió comprobar lo antojadizo del cargo, pues dicha persona es de nacionalidad argentina.

Partido Socialista

En el local Franklin 1188 se realizará esta noche la conferencia organizada por el centro de Caballito Norte, del partido Socialista. Disertará el doctor Fernando de Andreis, sobre "Socialismo y militarismo".

—Organizada por el centro de la sección 7a., se efectuará esta noche una conferencia en el local Rivadavia 4435; hablará el afiliado Enrique Mouchet, sobre "Igualdad civil para ambos sexos" y "La mujer y el socialismo".

—En las calles Gutenberg y Chenaut dará esta noche, a las 8.30, una conferencia de propaganda el centro socialista de Maldonado. Harán uso de la palabra José Costanza, Manuel L. Rañó y Guido Anatolio Cartey.

—Esta noche se realizará en el salón de la sociedad "Giuseppe Garibaldi", Sarmiento 2419, la conferencia de propaganda organizada por el centro de la sección 11. El senador doctor del Valle Iberlucea hablará sobre "Las teorías del regicidio profesadas por los jesuitas".

—Esta noche, a las 8.30, se reunirá el comité ejecutivo de este partido, en su local Rivadavia 2089, con objeto de tratar asuntos de importancia.

Partido Constitucional

Los miembros de la junta de gobierno, del partido Constitucional, han sido citados para hoy, a fin de discutir el presupuesto general de gastos y las asignaciones que la junta hace a los comités ejecutivos de la capital y de las provincias.

—También se reunirá hoy el comité ejecutivo de la capital, bajo la presidencia del doctor Gándara.

—Mañana, a las 8.30 de la noche, se efectuará una asamblea pública, en el local del subcomité General Luis J. Dellepiane, en ocasión de la visita que hará al mismo, el comité ejecutivo del partido.

Concurrirán, en representación del comité ejecutivo, los doctores Gándara, Bas, Casadó, Bilbao y Gorostiaga y señores Pearson, Mayoqui, González Roberts, Anchorena, Pintos, Vandagnoto, Rodríguez Lubary y Estrada.

—Los miembros electos para constituir el comité de la parroquia del Socorro, se reunirán el lunes próximo con objeto de designar la fecha en que se inaugurará públicamente, el citado comité.

Partido Socialista Argentino

Ha quedado constituído el centro de la sección 10, del partido Socialista Argentino, con las siguientes autoridades:

Secretario, Luis Cavaglia; tesorero, Arturo Lozada; vocales Juan Chiarloni, José Bello, José Dell'Acqua y Nicolás Stagno.

La secretaría ha sido instalada, provisionalmente, en la calle Matheu 121.

—Bajo el patrocinio del partido Socialista Argentino, se realizarán el domingo las siguientes conferencias de propaganda:

Sección 1.a, en la esquina de Segurola y Rivadavia; oradores, Alfredo L. Palacios, Martín Casaretto y V. Rosaens, a las 3 p. m.; sección 2.a, parque Patricios, a las 4 p. m., ingeniero Domingo Castro Zinny, Angel González y Martín Casaretto; secciones 5.a, y 15, plaza de Flores a las 4.30 p. m., doctor Alfredo L. Palacios, M. Casaretto, A. González y José Gierberg; secciones 12 y 13, plaza Constitución, a las 3 p. m. Alejandro Mantecón, José Muzilli y Raúl Casariego; sección 15, (Villa Mazzini), a las 3.30 p. m., en Federico Lacroze esquina Cabildo; ingeniero Manuel Lapido, Eduardo Miranda Gallino y H. Martínez; sección 19, plaza Pueyrredón esquina Las Heras, a las 4 p. m., Juan F. Mantecón, Néstor Mercader y Ernesto Othaz; sección 18, plaza Italia, a las 5 p. m., Alejandro Mantecón, H. Martínez, Antonio Saldías y Eduardo Miranda Gallino; sección 15, (La Paternal), en la calle Barnes y Canning, a las 8.30 p. m., José Muzilli, Nicolás Strático y Marcelo Daumass; secciones 14 y 20, plaza Lavalle, a las 4 p. m., José Muzilli, Nicolás Strático y Fernando Miranda; sección 17, en avenida Bullrich y Santa Fe, a las 4 p. m., ingeniero Domingo Castro Zinny, Alejandro Mantecón y Lino Liras, y sección 15, (Villa Mazzini), fiesta, a las 9 p. m., hablará el doctor Alfredo L. Palacios.

Unión Cívica

Esta tarde a las 6 se reunirán, en el local Lavalle 761 los afiliados al comité universitario de la Unión Cívica, con objeto de nombrar sus delegados al comité central.

Unión Democrática Cristiana

El martes, por la noche, en el local Humberto I 318 se efectuará una asamblea y conferencia del centro de la sección 12, en la cual disertarán sobre diversos temas los ciudadanos Juan A. Sorondo y C. Biscochi.

—El centro de la sección 15, Monserrat en su última reunión designó delegado provincial ante el directorio del partido al ciudadano Marcos Volonté.

NOTICIAS VARIAS

Comisión del centenario

Con la presidencia del Ministro del Interior, se reunió ayer la comisión nacional del centenario, la cual no realizaba sesión desde hace algunos meses.

En la de ayer, quedó resuelto solicitar al Poder Ejecutivo la suma de pesos 500.000 moneda nacional, como anticipo de lo que sancione el Congreso al discutir el presupuesto, y para abonar los primeros gastos.

Además, dispuso encomendar a una subcomisión especial compuesta por los señores Peró, Dimet y Ortiz Basualdo, el estudio de todos los asuntos pendientes.

Puente sobre el río Cosquín

La diputación nacional por Córdoba entrevistó ayer al Ministro de Obras Públicas de quien fué a gestionar la pronta iniciación de las obras de construcción del puente sobre el río Cosquín, obra para la cual existe una partida de 60.000 pesos.

El doctor Moyano informó a los legisladores cordobeses que el proyecto de construcción de ese puente había sido preparado ya por la dirección de puentes y caminos y que en vez de hacerse de hierro, como figuraba en el proyecto, se haría de cemento armado, debido a las dificultades que existen para la adquisición de la parte metálica en Europa.

La obra costará, según el proyecto de presupuesto, la suma de 140.000 pesos.

Comisión Municipal

El Presidente de la República ha resuelto no aceptar la renuncia presentada por el señor Luis E. Zuberbühler, del cargo de miembro de la comisión municipal de vecinos.

En tal sentido, el Ministro del Interior dirigió ayer a dicho comisionado, una conceptuosa comunicación.

Las comunicaciones telegráficas

Debido al fuerte temporal reinante en la costa Sur del Atlántico, las líneas telegráficas de esa región han sufrido algunos deterioros, por lo cual los telegramas para adelante de Rawson (Chubut), se aceptan con carácter de "condicional".

Monumento a Sarmiento en Boston

La tesorería de la comisión nacional del monumento que se erigirá a Sarmiento, en Boston, recibió durante estos últimos días nuevas y numerosas suscripciones de escuelas nacionales y particulares que hacen ascender la suma total de donaciones a pesos 11.563.03 moneda nacional.

Desinfección de cueros

La Bolsa de Comercio recibió ayer un telegrama de la Cámara de Comercio de Estados Unidos, en el cual se le comunica que el secretario de Estado de la Unión remitió al embajador en ésta nuevas instrucciones referentes a la desinfección de cueros argentinos con destino a Norte América.

Esas instrucciones están de acuerdo con las gestiones de nuestro embajador en Washington, doctor Rómulo Naón, y suprimen el método gravoso que últimamente se imponía para desinfectar los cueros.

Museo Nacional de Bellas Artes—La conferencia del lunes

En el local del Museo de Bellas Artes se realizará el lunes próximo, a las 5.30 de la tarde, la sexta conferencia pública correspondiente al curso del corriente año.

La conferencia versará sobre la novena sinfonía de Beethoven y estará a cargo del señor José Ojeda.

Las entradas pueden obtenerse en la secretaría del Museo hasta el domingo próximo a las 5 p. m.

El fallecimiento del doctor Ferreyra Cortés

A raíz del fallecimiento del doctor Ferreyra Cortés, miembro de la Cámara Federal, el presidente de este tribunal, doctor Emilio Villafañe, en cumplimiento de un acuerdo extraordinario, envió ayer una sentida nota de pésame a la viuda del extinto, señora María Bouquet de Ferreyra Cortés.

—El personal de secretaría de la misma Cámara envió también una expresiva comunicación de pésame a la señora viuda del doctor Ferreyra Cortés, comunicación en la cual se ponen de relieve las altas dotes morales e intelectuales que caracterizaban al extinto.

Ateneo Hispano Americano

En los salones del Ateneo Hispano Americano se realizará esta noche, a las 9.30, bajo el patrocinio de la sección estudiantes universitarios de esa institución, la segunda conferencia de la división de filosofía, a cargo de la señorita L. Kelly, quien hablará "A propósito del "Rebelator" de Zonza Briano".

Incidente Vélez-Veyga

Los representantes del general Vélez en el incidente personal que éste tiene pendiente con el doctor Veyga, comunicaron ayer a este caballero, que por asuntos de familia, aquél no había podido realizar el viaje, desde Salta, pero que el domingo próximo se hallará aquí.

Liga Agraria — La asamblea de hoy

De acuerdo con el artículo 11 de los estatutos de la Liga Agraria, hoy a las 5 de la tarde, en la calle Maipú 427 se celebrará la 23.ª asamblea general ordinaria de esta institución, con objeto de dar lectura de la memoria de la comisión directiva correspondiente al período 1914-1915. Al mismo tiempo se procederá a la elección de 19 miembros de la comisión directiva.

El galpón de la plaza de Mayo

El Ministro de Obras Públicas ha pasado al procurador del tesoro el expediente relacionado con la construcción del monumento a la revolución de Mayo, para que este funcionario dictamine acerca de las razones de carácter legal que aducen los contratistas de las obras, señores Moretti y Prizzolara, para mantener en pie la casilla levantada en el centro de la plaza de Mayo, y que sirve de depósito de "maquettes" y demás materiales destinados a la construcción del monumento.

EL DIA SOCIAL

ENLACE FAUVETY-JIMENEZ VIDELA — En la basílica del Socorro, se realizó ayer el enlace de la señorita Cora Fauvety con el doctor Raúl Jiménez Videla.

A las 6.10 p. m., llegaron los novios al templo. La señorita de Fauvety lucía traje de satín con encaje a la aguja; el tul que envolvía el peinado estaba bordado por un fino hilo de perlas y sujeto por un ramo de azahares, del cual pendía el largo velo; entró del brazo de su señor padre y padrino, Carlos Fauvety. El novio, acompañaba a su señora madre, madrina del acto, María Videla de Jiménez, que vestía traje de gasa negra, toca de muselina de seda del mismo color, con adornos de cresyón. Seguía luego el siguiente acompañamiento.

Corina Kruls de Fauvety, de "liberty" y tul negro, con bordados de acero, toca de terciopelo y tul negro del mismo color y paraíso, y Enrique Videla; María Eloísa Jiménez Videla de Miguens, de gasa negra, sombrero del mismo color, con paraíso, y Luis Miguens; María Luisa Fauvety, de taffetas y gasa color champaña, sombrero de paja de Italia, con adorno de tul negro, y Eduardo Jiménez Videla; María Rosa Fauvety, de gasa rosa, con bordados del mismo tono, sombrero de igual color, con adornos de gasa azul "natier", y Jorge Pérez Mendoza; María Elena Fauvety, de gasa blanca, sombrero del mismo color con adornos de gasa, y Justo Piñero Pacheco; María Augusta Kruls de Piñero Pacheco, de taffetas azul, con "chantilly" negro y bordados de oro, sombrero negro con pluma del mismo color, y Erasto Piñero Pacheco; Mercedes Piñero Pacheco, de taffetas rosa, y sombrero blanco, y Carlos A. Fauvety; María Elena Fauvety, de linón blanco, sombrero de gasa de igual color, y Eduardo Fauvety.

Llegados los novios al altar mayor, que estaba adornado de tules blancos y azahares, bendijo la unión el cura de la basílica, José Apolinario de Casas, quien dirigió breves palabras a los contrayentes.

Terminada la ceremonia, los novios se retiraron del templo sin despedirse.

Entre la numerosa concurrencia, anotamos a las señoras:

María Julia Martínez de Hoz de Salamanca, María Carlota Peralta Alvear de Gowland, María Josefa Meeks de Villegas, Celia Ezpelta de Estrada, Julia Elena Acevedo de Martínez de Hoz, María Adelina Oyuela de Fauvety, Lola Acosta de Acevedo, Catalina Calvo de Malpeli, Julia del Carril de Viale, Elena Arteaga de Domínguez, Adela Jiménez de Palma, Carmen Díaz Vélez de Alvarez de Toledo, Emilia Fuschini de Agote, Julia Elena Hünter de Nelson, Mercedes Unzué de Quintana, Manuela Casas de Achával, María Elena Sauce de Ortiz, Adelia Carranza de Maggi[illegible], Leonor Stegman de Piñero, Berta Bouson de Ibarra, María Taillade de Bouson, Felisa Saavedra de Ledesma, Juliana Udaquiola de Sommer, María Hünter de Cano, Hortensia Molina de Méndez, Beatriz Feilberg de Acevedo, Carmen Espinosa Agüero de Obligado, Zulema Urdinarrain de Castaño, Carmen Taylor de Cambaceres, Laura Carlés de Guerrico, María Luisa Padilla de Helguera, María Teresa Hünter de Roca, Sara Villegas de Gilardi, Julieta Soler de Hünter, Ernestina Gascón de Carranza, Amalia Nougués de Oromí Escalada, Martha Alemán de Jiménez Zapiola, María Elena Habbach de Furst Zapiola, Florencia Aguirre de Moreno, Carmen Zapiola de Quesada, Matilde Palacios de Carranza, Carmen Sánchez Viamonte de Zapiola, Esther Marín de Beazley, Clementina Wappers de Saborido, Elina Saborido de Oromí Escalada, María Arrotea de Pérez del Cerro, María Cárcano de Basavilbaso, María G. Pérez del Cerro, Raquel Lasplur de Costa Méndez, Elvira Gómez Molina de Ayerza, María Esther Jiménez de Solanas, Julieta Meyans de Pueyrredón, Carlota Pontant de Zárate, Blanca Lawson de Almeyda, Sara Magariños de Decoud, Pastora Molina de Marcó del Pont, Emilie Witcomb de Herrán, Sofía Noutier de García, María Carranza de Lawson, Mercedes Lezica de Christophersen, Blanca Fynn de Beazley, Rosa Vilate de Landívar, María Teresa Fynn de Shaw, Clara Vidal de Massini, María Celestina Richard Lavalle de Muñiz, Lucila Alemán de Peluffo, Noemí Novaro de Lanús, Virginia Acosta de Gowland, Elena Estévez de Estrada, Cecilia Estrada de Cano, María Elvira de la Torre Urizar de Marcó del Pont, Irma Taylor de Díaz, Fernanda Basavilbaso de Urdinarrain, Fernanda Urdinarrain de la Torre, Sara Goyán de Hueyo, Mercedes Achával de Figueroa Alcorta, Justa Dose de Zemborain, Cora Jorge de Huergo, Angela Acosta de Zapiola, Javiera Acosta de Olmos, Julieta Moyano de Pueyrredón.

Señoritas: María Jacinta y Felisa Monero Carabassa, Emilia Agote, Alicia y Esther Viale, María Sara Domínguez Arteaga, Elisa y Elena Malpeli, Elena Jiménez Cilley, María Luisa Ocampo Jiménez, Celia y Susana Chaves, María Elena y María Carmen Almandos, Clemencia Achaval, Leonor Piñero Stegmann, María Luisa Bousson, Mercedes y María Luisa Ledesma, Elena Pellet, Lila Bermejo Amalia Zemborain, Anatilde de Molina, Celia Sommer, Rosalía y Julieta Halbach, Celia Cano, Lola y Elvira Méndez Molina, Carmen Cambaceres, María Guerrico, María Teresa Guerrico, Matilde y Angélica Halbach Bonorino, Mary Helguera, Alcira y Raquel Keen, Matilde y Mercedes Carranza Palacios, Celia Zapiola, Mercedes Christophersen, María Justa Pueyrredón, Silvia y Josefina Lagos García, Lía y Esther Saborido Wappers, Hortensia y Emma Sundblad Roseti, Josefina Pérez del Cerro, Nydia y Judith Decoud, Susana Basavilbaso, Angélica Gómez Molina, Agustina y Josefina Lagos, Susana y Clara Carranza Romero, Melchora y Paura Dolz, Sara Huergo, María Blancas, Mercedes Espeche Jiménez, María Elena y Delia Pontaut, Lola Marcó del Pont, Magdalena García Moutier, María Esther Lawson, María Giselle y Elsa Shaw, Mercedes Massini, Bernabela Miguens, María Sara Hueyo, Isabel Alemán, Paulina Gowland, María Méndez, Isaura Taylor, Sara Hueyo, Susana Nocetti, Susana Larguía, Clotilde de Peña, Adela Lynch, Matilde Zapiola, Armanda y Elena Stegmann, Adelia Acevedo, Carmen Quirno Costa.

Los parientes y relaciones íntimas pasaron a casa de los esposos Fauvety, donde se improvisó una pequeña reunión.

Después de recibir los novios los plácemes de los presentes, se ausentaron para el Tigre.

La señora de Jiménez Videla usó para el viaje un traje estilo sastre de paño blanco y negro, a cuadritos, con cuello de "linon", azul "natier", "canotier" de paja blanco.

Los nuevos esposos pasarán en el Tigre una corta temporada.

EXPOSICION DE ANTIGUEDADES

—Mañana a las 5 p. m., será inaugurada en Lavalle 617, la exposición de arte retrospectivo a beneficio de las conferencias de San Vicente de Paúl y de San Agustín.

La entrada costará 5 pesos.

Invitan para esta fiesta, las señoras:

María Arning de Hasperg, presidenta de la Conferencia del Pilar, María Unzué de Alvear, presidenta de la Conferencia de San Agustín Adela O. de Heimendahl, Lucrecia G. de Ramos Mejía, Teodelina L. A. de Uriburu, Concepción U. de Casares, Blanca de L. R. de Schoolbred, Delia A. de Ocampo, Adela N. de Lumb, Sofía A. de Bengolea, Evangelina O. de Schoo, Susana T. de Castex, Mercedes U. de Quintana, Adelia H. de Olmos, Estela Ch. de Acevedo, María C. de Lawson, Amalia A. de Muñoz, Carolina B. de Anchorena, Sara L. de Castillo, Emilia F. de Arning, Sara U. de Madero, Angélica O. de Elía, Hercilia C. H. de Anchorena, Carmen D. de Olazábal, Magdalena V. de Martínez, Minnie W. de Bibiloni, Catalina M. de Brinkmann, Carolina M. de O'Gormann, Florinda N. de Sacriste, María Celestina R. L. de Muñiz, Lola A. de Acevedo, Elena R. de Victorica, Sofía M. de Quesada, Josefina S. de Coelho, Sara U. de Shaw, Ramona D. de Arcotea, Mercedes G. H. de Rodríguez de la Torre, Elena du S. de Velarde María C. de Basavilbaso, Justa D. de Zemborain, Angela A. de González Guerrico, María Luisa H. de Donhoff, Josefina A. de Sánchez Elía, Delia C. de Rosas, María Serra.

CONSEJO NACIONAL DE MUJERES

—A la conferencia dada ayer por el señor Manuel Ugarte, sobre "La mujer y la poesía", en la Biblioteca del Consejo Nacional de Mujeres, asistieron las siguientes señoras:

Dolores Lavalle de Lavalle, Carmen Ugarte de Merlo, Mercedes Mantels de Bruyn, Carolina Lena de Argerich, Margarita Marcó del Pont de Basavilbaso, Delicia Rodríguez de Barraza, Esther Carlés de Campos, Zulema Trongé de Muscari, Cecilia Prat de Pourtalé, María Teresa Escalada de Alvarez, Catalina Moreno de Brinckmann, Adelia Carranza de Mazzini, Fanny Carman de Cantón, Margarita Rosende Mitre de Argerich, Cora Piñero de Herrera, Lucrecia de la Torre de Obligado, Zulema García Quirno de Mendes Gonçalvez, Antonina Crespo de Silgueira, Pastora Arce de Argerich, Angela Montero de Lavalle, Corina Díaz de Vivar de Escobar, Ercilia Carranza de Amadeo, Julia B. de Schlekendanz, Tuly Roosen de Vidal, Elisa Pérez del Cerro de Diehl, Rosario M. de Doncel, Celina Egaña de Williams, Corina E. de Mangudo, Sara C. de Garría Herrera, Delfina B. de Carlde, Lola Rojo de Rodríguez García, María A. Carranza de Rodríguez Lubary, Margarita B. de Villegas.

Señoritas: Lucía de Bruyn, María Estela y María Luisa Marcó del Pont,

Lola Astigueta, Julieta y Esther Gandolfo, Mercedes Moreno, Fides Castro, María y Celia Bariliari, Ana Trongé, María Esther Echeverry, Amalia Zemborain, Julieta y María Isabel Pueyrredón, Rosa y Margarita Crisol, Laurentina Zumarán, María Guerrico, Olga Escobar, Delicia Aurelia Barraza, Sara y Julieta Almanza, María Luisa Bousson, Delia Eguía, Emelina Villafañe, Amelia y María Nocetti, Raquel y Juana Rojo, María Carlota y Sara Bestarely, Duffy, Carlota Machado, Mercedes Pujato Crespo, Beatriz Jáuregui, María Inés y Carmen Lavalle, Carlota Lerena, Dora y Judit Silgueira Crespo, Adelia Rodríguez Lubary, María Esther Astigueta, Alejandrina y Rosa Eppens, Adela de la Torre, Nilda Staub, Angelina Estrada, Lola Balcarce y Jorgelina Argerich.

ESCUELAS Y PATRONATOS — Para el 29 del corriente, ha sido fijada la fecha de la fiesta que la comisión auxiliadora de esta sociedad está organizando y cuyo anuncio ha despertado gran interés en nuestra sociedad.

Esta fiesta como se ha dicho, se realizará en el Coliseo a las 9.30 de la noche.

Las localidades no se reparten y se atiende el pedido de ellas en la secretaría Guido 1708 o por teléfono, al 3464, Juncal de 2 a 6; se hace saber a las personas que deseen concurrir, deben hacer lo más pronto posible sus pedidos, pues quedan 4 palcos balcón, unos pocos altos y algunas plateas.

Los palcos balcón valen 40 pesos, los altos 30 pesos, la platea con entrada 5 pesos, tertulia alta 2 pesos y paraíso un peso.

FIESTA DE LA DANZA — La sociedad Damas de Caridad, que preside la señora Carolina Estrada de Martínez, ha organizado para el 23 del corriente, la fiesta de la danza, a beneficio de los asilos maternales que sostiene.

En dicha fiesta que aún no se ha determinado si se realizará en el Politeama o Coliseo, tomarán parte todas las artistas de baile que actualmente figuran en nuestros escenarios.

PATRONATO DE LA INFANCIA — Con asistencia de todas las señoras y caballeros de la comisión, se realizó ayer la reunión mensual de esta sociedad, bajo la presidencia de la señora Teodelina Alvear de Lezica.

Se dió cuenta de lo recolectado el "Día de los niños pobres", entre las alcancías y la colecta, que suma la cantidad de 184.527 pesos.

La comisión trató después sobre un concierto que se efectuará en el rosedal de Palermo en diciembre próximo, con el concurso de la orquesta Messager

En casa de la presidenta señora de Lezica continúan recibiéndose alcancías con buenas sumas y se ruega a los niños que aún las tengan en su poder, se sirvan devolverlas cuanto antes.

Han sido nombradas socias de esta institución las señoras:

Rosa Sáenz Peña de Saavedra Lamas, Carmen Bowers de Llavallol, Lola Barrenechea de Languía, Carmen Dormal de Olazábal, Otilia Alcorta de Rodríguez.

FIESTA INFANTIL — El domingo por la tarde la señora Armida L. de Lagos ofrecerá una fiesta infantil a las amigas de sus hijas María Leocadia y Paulina.

MADRES ARGENTINAS—Esta institución que preside la señora Carmen Ugarte de Merlo hará oficiar el domingo a las 10, una misa en la iglesia San Nicolás, en honor de su patrona N. S. de la Merced y en acción de gracias por el XVII aniversario de la fundación de esa sociedad. El presbítero doctor Franceschi dará una conferencia.

Los cantos religiosos estarán a cargo de Mme. Delhomme y tocarán el arpa la señorita Lelia Trongé y el violín la señorita Adela Gruget.

Durante la ceremonia se hará una colecta.

CORSO DE FLORES — En el salón de actos de la Sociedad de Beneficencia de la capital se reunió ayer la comisión organizadora del corso de flores, que se realizará en la primera quincena de noviembre próximo, bajo los auspicios de dicha institución.

Se resolvió habilitar cien palcos, cuyo precio será de 100 pesos por las tres noches; fijar en 15 pesos la entrada de carruajes; un peso la de peatones y en 0.50 la de niños. Se dispuso asimismo, que las reuniones del corso se inicien a las 4 de la tarde; que se adjudiquen premios a los carruajes mejor adornados, y que en la primera reunión se destine un premio especial al carruaje mejor adornado, que sea presentado por niños.

La comisión organizadora está formada por las siguientes señoras:

Presidenta de la sociedad, señora Elena Napp de Green; tesorera, María Unzué de Alvear, y señoras socias, Adela Napp de Lumb, Concepción Unzué de Casares, Angélica Ocampo de Elía, Mercedes Bullrich de Casares, María Emma Green de Vedoya, Adelia Harilaos de Olmos, Angela Lastra de Bidau, Guillermina B. de Moreno y Mercedes Elortondo de Alvear, y señores Luis Quirno, Carlos Madero, Luis M. Rodríguez, Carlos Unzué, Antonio Barreto, Jorge Cabral, Jorge Casares, Miguel Casares, José de Estrada, Rodolfo Quesada, Federico de Elortondo, Jaime Gómez y Juan Cossio.

DIVINO ROSTRO — En casa de la señora Inés Victorica de Morra, vicepresidenta de la sociedad del Divino Rostro, se efectuó ayer una reunión para tratar de la colecta que se realiza todos los años.

Entre otras cosas, se resolvió que las comisiones encargadas de la colecta saldrán los días domingo 17, lunes 18 y martes 19. En la reunión de hoy quedarán designadas las personas que formarán parte de dichas comisiones.

Estaban en la reunión de ayer, las señoras:

Silvia Victorica de García, Mercedes Mantels de de Bruyn, Mercedes Avellaneda de Dellepiane, Ernestina Bullrich de Casares, Manuela Casas de Achával, Sara Lacroze de Martínez de Hoz, y señoritas de Trotman, Shaw, Astengo, García Lagos, Lacroze, Rosende Mitre.

BENEFICIOS—En el biógrafo Jockey Club se realizó una fiesta a beneficio de los pobres que socorre el taller de costura de señoritas de San Vicente de Paúl de Jesús Sacramentado.

En uno de los intervalos se sorteó la rifa de muñecas donadas por las organizadoras de la fiesta, resultando premiados los siguientes números:

1191, primer premio; 1498, 874, 577, 788, 1849, 865, 1790, 17, 1687, 1642, 1275, 708, 93, 1595, 572, 505 y 1969.

—Se realizó anoche en el Splendid Theatre la función especial organizada por una comisión de señoritas, a beneficio de la Casa de Ejercicios de las calles Salta e Independencia.

La reunión resultó muy lucida.

—La sociedad de San Antonio, protectora de niños pobres de Belgrano, organiza para principios del mes entrante una fiesta en el Odeón. Se representará la obra del doctor César Iglesias Paz "La mujer fuerte", la que será interpretada por las señoritas:

Leonor Kiernan, Ana Trongé, Margarita y María Esther Villegas Basavilbaso, Adela Urdinarrain, María Correa Morales, Nelly y Rosa María Pietranera, María Rodríguez Pearson, y los señores Cipriano Pons Lezica, Héctor Basavilbaso, Enrique Meyer Arana, E. Richard Lavalle, L. Apraiz, Julio Dónovan y Mario Martel.

—El 20 del corriente, a las 4.30 de la tarde, se realizará una fiesta en el Splendid Theatre, a beneficio de los pobres que socorre la conferencia de San Vicente de Paúl de la parroquia de la Piedad.

Entre los números del programa figuran:

"La gaucha", interpretada por la señora Orfilia Rico; canto por el señor J. Demo; arpa, por Eduarda Parravicini; recitado por Celia Tornú; guitarra, por Josefina Robledo; monólogo, por Florencio Parravicini, y tonadillas, por Lidia Reinoso Roeso.

—El 23 del corriente, a las 9 de la noche, se efectuará en el local Córdoba 1120 una fiesta de caridad, patrocinada por una comisión de señoras y señoritas, a favor de los colegios salesianos de artes y oficios.

Se jugará un partido de pelota, en el cual tomarán parte los jugadores: Erdoza, Arnerillo, Marpreires, Cozalis y Aros.

Todo lo relacionado con esta fiesta se atenderá en casa de la señora Ernestina Bullrich de Mosquera.

DIPLOMATICAS — Hoy para Europa en el vapor "Gelria", el secretario de la legación de Suiza en nuestro país, señor Max Ratzenberger.

—Ayer se ausentó a su país el ministro plenipotenciario de Cuba aquí acreditado, doctor Benjamín Giberga.

—Mañana emprenderá viaje de regreso a La Paz, nuestro encargado de negocios en Bolivia, señor Ricardo C. Acuña.

ENLACES — En la capilla de las Franciscanas, será bendecido hoy el enlace de la señora Laura Olazábal, viuda de Saguier con el doctor Emilio Bunge.

Actuarán como padrinos la señora Saturna Olazábal de Ocampo y el señor Federico Bunge.

Del casamiento civil serán testigos los señores Orestes de Olazábal y Alejandro Ocampo por la novia, y los señores Angel Pacheco y Emilio Zorraquín por el novio.

La nueva pareja se ausentará hoy mismo para Norte América en el vapor "Gelria".

Con motivo de su enlace, la señora de Olazábal reunió ayer en un te a sus amigas. Vestía de tul y "chantilly" negro, cinturón azul, rosas en la cintura y la acompañaban a recibir sus hermanas, la señora Saturnina Olazábal de Ocampo, de "liberty" y gasa colorante, collar de perlas y Amelia Olazábal de Elizalde, de muselina de seda y "liberty" negro.

Estuvieron las señoras:

Adela Saraza de Favier, Francisca Ocampo de Ocampo, Josefa Santamarina de Pacheco, Adela Atucha de Gramajo, Rosa Ocampo de Elía, Elina Sosa Díaz de Dormal, María Luisa Ocampo de Urquiza, Justa del Carril de Grondona, Antonia Guerrero de Silveyra, Sara Ocampo de Cranwell, Carmen Dormal de Olazábal, Javiera Acosta de Olmos, Julia Dormal de Martínez, Victoria Ocampo de Estrada, Juliana Udaquiola de Sommer, Ernestina Bunge de Bunge, María Ignacia Casares de Grondona, Julia del Carril de Vergara, Guillermina Bunge de Moreno, Carmen Pereyra de Sauze, Catalina Bunge de Utoff, María Correa Morales de Saguier, Carmen Pereyra de Sauze, Sara Liliedal de Castillo, Eda Silveyra de Cruz, María Meyer Pellegrini de Vallée, Estela Achával de Patrón Costas, Celina C. de Coehlo, Enriqueta Grondona Domínguez de Bosch, Estela Silveyra de Rojas.

Señoritas: Raquel, Zulema y Elena Grondona Domínguez, Adela y Elena Gramajo, Marta y Carmen Sauze, Elena y Susana Egusquiza, María Elena Saguier, Juana Silveyra, Angélica, Francisca y Rosa Ocampo, Manuela Lacasa, Celia Sommer, Adela Lynch Grondona, Laura y Josefina Pacheco.

—En la mayor intimidad, se efectuó ayer el enlace de la señorita Angélica Guevara con el señor Raúl B. Nicholson.

Fueron padrinos la señora Angela P. de Guevara y el señor Federico E. Nicholson.

—Se efectuó ayer el enlace de la señorita María Amalia Schoon Smith, con el doctor Carlos Florencio Nanclares.

En el acto civil, verificado a las 3 de la tarde, actuaron como testigos por parte de la novia el doctor Aureliano Gigena y los señores Pablo Schoon, Arnaldo Chaves y Carlos Zemborain Unzué, y por parte del novio Vicente T. Souza, Raúl Díaz Day, el doctor Samuel de Madrid y el ingeniero Luis Valiente Noailles.

De la ceremonia religiosa que se efectuó por la noche, en casa de la familia de la novia, fueron padrinos la señora Amalia Smith de Schoon y el coronel Juan P. Manzano, en representación este último del señor Abelardo Nanclares.

ALMUERZOS — El doctor Tomás R. Cullen ofreció ayer un almuerzo en su casa, en honor del ministro argentino en Chile, doctor Carlos Gómez.

Fueron comensales:

El Ministro del Interior, doctor Ortiz; ministro de Chile, doctor Figueroa Larraín; gobernadores de Corrientes y San Juan, doctores Loza y Rodas, Norberto Piñero, Eleodoro Lobos, Ricardo Aldao, Carlos Molina Salas, Francisco Beazley, Carlos Dimet, Santiago O'Farrell.

IN MEMORIAM — La comisión directiva de la Sociedad Damas de la Providencia hará oficiar hoy a las 10 a. m., una misa en la capilla del Orfelinato Francés, por el descanso de la señora Paulina Necol de Bosch, que fué fundadora y presidenta de dicha institución.

DESDE VILLA URQUIZA—El señor Rafael Origone ha pedido la mano de la señorita Delia Carmen Letchós, para su hijo el doctor Orestes Carlos Origone.

DESDE SAN FERNANDO—El domingo se realizará la peregrinación a Nueva Pompeya, a la que concurrirán familias de esta localidad. Cantará el ave María y el Salutaris, la señorita Amalia Honores Mascías.

Ya han retirado pasaje muchas familias.

DESDE SAN ISIDRO—En su quinta La Fortuna, el señor Daniel Hayes ofrecerá el domingo 24 una fiesta criolla a un núcleo de sus relaciones.

Con tal motivo se realizarán diversos atractivos propios de una fiesta de esta naturaleza.

CAMBIOS DE RESIDENCIA — Salidas — Esta noche para Tandil, con motivo del enlace de su sobrina, señorita Rosa Clotilde Brivio, el señor Juan B. Brivio y señora.

Llegadas — Regresaron de su estancia, el señor Alberto del Solar Dorrego y su señora María Elena Green.

VIAJEROS—Salidas: Hoy para Europa en el vapor "Gelria", el teniente coronel Julián B. Falcato.

ENFERMOS—Sigue siendo muy grave el estado del doctor José Villa.

—Algo enferma la señorita María Antonia Barabino Amadeo.

—Enferma la señora Carolina S. de Fuentes Ortiz.

—Es delicado el estado de la señora Waldina Berón de Astrada de Barreiro.

—Mejor, la señora Nerea Méndez de Zaldarriaga.

—Es satisfactorio el estado de la señora Magdalena Martel de Cernadas.

—Mejor la señorita María Teresa Aubone.

—Mejor la señora Susana Casares de Llobet.

—Restablecida la señorita Haydée Correa.

NECROLOGIA—Hoy se rezarán misas en el templo de la Merced, en memoria del doctor Antonio Arraga, ex diputado nacional.

—El sepelio de los restos del doctor José García Fernández, efectuado ayer por la tarde en el cementerio del Norte, dió motivo a una expresiva demostración de pesar.

Asistió a la ceremonia crecida concurrencia.

—Por el descanso de la señora Mercedes Lazo de Rodríguez se rezará hoy un funeral en el templo de la Concepción.

—El martes se dirán misas en la iglesia San Miguel, en memoria del joven Eduardo García Calvo.

—En la iglesia del Pilar se oficiarán hoy misas por la educadora, señorita Máxima Lupo y se efectuará el acto de la colocación de una placa de bronce en la tumba que guarda sus restos.

ARTE Y TEATRO

Colón — El segundo de los conciertos sinfónicos dirigidos por el maestro Messager, se realizará esta noche, con el concurso de la señorita Genevieve Vix, y de acuerdo con el siguiente programa:

C. Franck, Sinfonía en re menor. I, Lento; II, Allegretto —Mozart, Nozze de Fígaro, por la señorita Genevieve Vix.—Beethoven, Egmont, Obertura.—Wagner, "Tristano e Isolda", preludio y muerte de Isolda.—Schubert, Symphonie inachevée. I, Allegro moderato; II, Andante con moto.—C. Franck, La procession, por Genevieve Vix.—Rimski-Korsakoff, Capricho español. I, Alborada; II, Variazioni; III, Alborada; IV, Scene e canto gitano; V, Fandango asturiano.

Avenida—Se realizó anoche en este teatro una velada literario-musical, organizada por las alumnas de la escuela comercial de mujeres, a beneficio de la "Casa del Niño".

La numerosa concurrencia que llenaba el amplio coliseo, aplaudió calurosamente los diversos números del programa, entre los que se distinguieron varios cuadros vivos, de visiones helénicas, representados con lujo y corrección por las alumnas de dicha escuela, bajo la dirección de la señorita Emilia M. Salza.

Fueron también aplaudidas las comedias "Nubes de verano" y "Soñar despierto", cuidadosamente ensayadas por la señorita Judith Ugo.

—Hoy se inaugurará en este teatro la temporada de variedades y la compañía cómica española de Fernando Porredón, en la cual figura la actriz Matilde Rodríguez, del teatro Lara de Madrid.

Coliseo—Por no haber llegado el material escénico, se ha trasferido para la próxima semana el estreno de la compañía lírica que actuará en este teatro.

Nuevo — Esta noche será estrenada la comedia en 3 actos original de Carlos Pirovano, titulada "El ruido de oro".

Concierto — La señora Adela Verne dará otro concierto en el salón de Cangallo 1362, el 18 del corriente, a las 9 p. m. El éxito obtenido en la audición anterior a la que no pudieron asistir numerosas personas por haberse agotado las localidades, hace prever que éste alcance el mismo resultado. La notable pianista interpretará la sonata op. 5, de Brahms y diversas obras de Mendelssohn, Chopin, Alkan, Haydn-Wood, Sgambatti y Schubert-Tausig.

NOTICIAS DE POLICIA

NOVIOS ASALTADOS

En jurisdicción de la comisaría 26a. se produjo anoche un atentado, cuyos autores fueron detenidos merced a la oportuna y enérgica intervención del cabo de dicha dependencia, Sebastián Polinelli.

Este, que efectuaba una recorrida por las vías del ferrocarril Sud, entre las calles Suárez y Australia, se encontró con una joven española, de 20 años de edad, la cual le expuso que fué ultrajada por tres individuos que en ese momento trataban de fugar y se hallaban a media cuadra de distancia de dicho paraje. Además, le robaron un anillo.

El cabo alcanzó en seguida a los acusados e impuso ante éstos su autoridad, consiguiendo llevarlos él solo al local de la comisaría.

Según las declaraciones tomadas por el comisario de la citada sección policial, a las 8.30 de anoche, en circunstancias en que la joven paseaba con su novio, éste fué separado de aquélla por un individuo, en forma violenta, y los tres restantes cometieron inmediatamente el atentado.

La víctima, atemorizada por los malhechores no atinó a gritar. Los detenidos dijeron llamarse Juan Escriña, Ledo Barrone y Enrique Albónico.

PRISION PREVENTIVA DE UN DELINCUENTE

El juez de instrucción en lo criminal, doctor Luna Olmos, por la secretaría a cargo del doctor Gómez Tolosa, dictó un auto de prisión preventiva contra Carlos Santero.

Este individuo que figura en los registros policiales con una serie de nombres, está procesado por lesiones leves a Rafael Alvarez, defraudación a Santiago Picci y Carlos Lavat.

Santero, trabajaba últimamente de carrero y se apoderó de una cantidad de cascos de vino y el vehículo en que lo conducía, pertenecientes a las personas nombradas.

Fué acusado también por robo, en cuyo hecho el juez sobreseyó provisionalmente.

El delincuente aludido ha tenido que ver muchas veces con la justicia, y ha sido condenado en otras ocasiones por casos distintos.

Los robos de vehículos

Ramón Labato, denunció en la comisaría 26.ª que de la calle Vieytes, frente al hospital Rawson, le hurtaron una chata tirada por dos mulas y cargada con 40 bolsas de harina, todo lo cual pertenece a Pedro Brochi, dueño de la panadería que existe en la calle Rivadavia 6254.

Lo sustraído no fué valuado todavía.

Ladrón peligroso

Augusto Keinegees denunció en la comisaría 37.ª, que anoche, al regresar a su casa, situada en la calle Tres Cruces número 2391 y que había dejado abandonada a las 8.15 p. m., de ayer, se encontró con un individuo desconocido, con el que sostuvo una lucha, con el fin de aprehenderlo y de resultas de ella sufrió una herida en el frontal que le produjo su contrincante con un cortafierro.

El agresor consiguió huir y no pudo ser alcanzado por Kinegees; éste después de entrar en las habitaciones de su casa, notó la desaparición de una suma de dinero y dos carteras valuadas en 20 pesos.

Robo frustrado

Ayer, a la 1.20 de la tarde, se presentó a la comisaría de la sección 41.ª, Hortensio Cortese Sonecl, dueño del almacén establecido en la calle Canning número 1910 y denunció que momentos antes, dos individuos que no conoce penetraron al comercio simulando efectuar unas compras.

En circunstancias que Sonecl, se hallaba ocupado en despacharlos, aquéllos pasaron del otro lado del mostrador e intentaron hurtarle el dinero que tenía en el cajón, lo que no consiguieron debido a la oportuna intervención de su hijo Arístides. Los ladrones se fugaron.

Riñas y heridas

José Vasti, en la casa de la calle Manzanares número 3367, fué herido en la cabeza y en el brazo izquierdo con arma cortante, por Lázaro González, con quien sostuvo un violento altercado.

La policía de la sección 39.ª, que tomó la intervención del caso, procedió a la detención del heridor.

—En la esquina de las calles Rivadavia y Alberti, después de un cambio de palabras, se trabaron en riña los vendedores de diarios, José Galise y José Nazar; el primero de los nombrados aplicó con una correa un golpe a Nazar y éste repelió el ataque infiriendo a Galise una herida cortante en la espalda.

Galise fué conducido al consultorio central de la Asistencia Pública, Nazar se dió a la fuga, cometido el hecho, pero fué detenido poco más tarde, en la esquina de las calles Bartolomé Mitre y Azcuénaga y conducido a la comisaría 8.ª.

Percance a un agente de policía

En la esquina de las calles Lope de Vega y Yerbal, resbaló el caballo que montaba el sargento de la comisaría 40.ª Cayetano Cortese, quien resultó herido.

Robos y hurtos

Juan Bacigalupo, dueño del comercio de almacén establecido en la calle Estados Unidos y Colombres, se presentó en la comisaría 20.ª y denunció que le robaron mercaderías por valor de 500 pesos.

—Herminia Conti Nurrié, denunció anoche en la comisaría 16.ª, que de su domicilio, Santiago del Estero 1363 entre 2 y 7 de la tarde de ayer, autores desconocidos le hurtaron dinero y alhajas por valor de 4.000 pesos.

EN EL PUERTO

Ahogado

Ayer fué extraído del dique 4, el cadáver de un ahogado, que resultó ser el de Raúl Petersen, inglés, de 25 años, que era tercer oficial del vapor inglés "Highland Harris", y el cual había desaparecido de a bordo el 10 del corriente.

INSTRUCCION PUBLICA

SOCIEDAD CIENTIFICA ARGENTINA

Trabajos de organización didáctica

La junta directiva de la Sociedad Científica Argentina, aprobó anoche el proyecto de organización didáctica, destinado a cumplir los propósitos de difusión de cultura y de estímulo al estudio, que abriga la sociedad.

Dicha organización tiende a que las conferencias que se dictan en nuestros altos institutos de enseñanza para un reducido grupo de estudiantes, sean repetidas en público a fin de que puedan escucharlas todas las personas que lo deseen, sin llenar los requisitos especiales, indispensables en dichos establecimientos. La organización iniciará sus trabajos inmediatamente, de modo que las conferencias puedan comenzar en Abril próximo, al iniciarse el año escolar.

Para los niños pobres de Flores—En el local Rivadavia 3753, se realizará el domingo próximo a las 2.30 de la tarde una fiesta a beneficio de los escolares, organizada por el centro Protector de la niñez.

Durante el acto se desarrollará el siguiente programa:

Cintas cinematográficas; "Eternamente", romanza de Mascheroni, por la señorita Cantini, acompañada por la profesora B. de Montesini; "Esperando al novio", monólogo por la poetisa señorita Storni; Cielito, baile ejecutado por las niñas de la escuela número 13; "El ensayo de un drama", monólogo por el señor S. Spellmberg, y otros números así interesantes.

Distrito 19—El presidente del consejo escolar del distrito 19 ha pasado una nota al Consejo Nacional solicitando se le dé a ese distrito, como nombre patronímico, el del general Bartolomé Mitre. Hay una disposición del Consejo Nacional, tomada durante la presidencia del doctor Ramos Mejía, en el sentido de que cada distrito tenga un patrono elegido entre los próceres o eminentes ciudadanos del país. Como el distrito 19 es de reciente creación, carecía hasta ahora de patrono, y por este motivo el consejo escolar del mismo ha pasado la nota de la cual hacemos referencia.

Clases modelo—Ayer se realizaron las anunciadas clases modelo de enseñanza del dibujo, en la escuela Florencio Varela, Caracas 10, que dirige la profesora Carmen C. de Méndez Casariego, con asistencia del doctor J. Alfredo Ferreyra, vicepresidente del Consejo Nacional y miembros de la inspección técnica. Las niñas de primer grado realizaron dibujos aplicados a la aritmética, dirigidas por la profesora señorita Méndez Casariego, y las de cuarto y sexto, dibujo de figuras y algunos trabajos de acuarela, dirigidas por la profesora Rosa Calderón de Lamoreux, quien, desde hace años, tiene a su cargo la enseñanza de esta materia. Las profesoras fueron felicitadas por el éxito de las clases.

Sociedad de educación industrial—En el salón de actos públicos de la escuela que sostiene esta sociedad, Salguero y Lavalle, hoy, a las 9.15 de la noche dará el doctor Enrique Feilmann una conferencia sobre higiene social con el tema "Principios higiénicos de educación alimenticia".

Colegio nacional Mariano Moreno—Los exámenes de materias previas para alumnos regulares, libres o incorporados, comenzarán el 16 de noviembre venidero.

PERIODISMO

LA REACCION, de Rosario de Santa Fe—Tres años de existencia ha cumplido "La Reacción", de Rosario, importante hoja del periodismo santafecino que en aquella provincia ha conquistado simpatías generales. Sostiene con tesón el programa que se trazara como órgano político de la Unión Cívica Radical, en cuya tarea ha desplegado actividad y ha luchado con singular entusiasmo.

LOS ANDES de Mendoza—Nuestro estimado colega "Los Andes", de Mendoza, decano de la prensa de Cuyo, ha instalado una agencia en esta capital, con el propósito de atender mejor la información periodística.

SOCIEDADES Y CIRCULOS

ASOCIACION FILANTRÓPICA "LA ARGENTINA"

Sus bodas de plata

Con motivo de cumplirse el 17 del corriente el XXV aniversario de su fundación, la asociación filantrópica La Argentina, ha organizado un concierto y baile de gala, que se llevará a efecto mañana, a los 8.30 p. m., en su local de la calle Rodríguez Peña 361

Abierto el acto con la ejecución del Himno Nacional, el presidente de la institución, Juan F. Bonelli, pronunciará un discurso alusivo a la fecha que se conmemora, después del cual se desarrollará un interesante programa musical, cuyos números estarán a cargo de muy buenos elementos, que prestarán su concurso en obsequio a la asociación.

Terminado el concierto, se realizará un baile de gala, para el cual se hacen grandes preparativos.

CIRCULO INTELECTUAL ARGENTINO — Esta noche, a las 8.30, se realizará en el local de la calle Cabildo 2347, la velada organizada por este círculo, en beneficio de su caja social.

Abrirá el acto Manuel Ugarte, a quien seguirán en el uso de la palabra, T. O Ratto Valerga, que disertará sobre "La educación, necesidad de extender su acción" y Rafael L. Páder, sobre "El libro la prensa y la tribuna".

Después de un variado programa musical, a cargo de la concertista María Esther Silva Cáceres y alumnas del conservatorio Weber, se exhibirán algunas películas cinematográficas y clausurará el acto, con un discurso, Emilio E. Aicardi

LES AMIS DE LA FRANCE — Resultó muy animada la reunión que celebraron anoche Les amis de la France.

Habló sobre el 12 de octubre de 1492, Norberto Podestá y B. Forticelli leyó una composición titulada "Intoxicación del espíritu".

Luego leyeron en francés la señora de la Serna y Gonzalo González. La primera, la biografía de Bossuet y el segundo, rasgos de costumbres criollas. Fueron bien recibidos los monólogos dichos por A. Lacroix y León Bellos.

PROVINCIA DE SANTA FE-INFORMACION GENERAL

DE NUESTROS CORRESPONSALES

MOVIMIENTO POLITICO

PARTIDO RADICAL

Reportaje al Dr. Mosca

DECLARACIONES POLITICAS

ACERCA DE UN SUPUESTO PACTO

LAS PROXIMAS ELECCIONES MUNICIPALES

Santa Fe, octubre 14—En un reportaje hecho al ex ministro de Gobierno, doctor Enrique M. Mosca, según un diario de ésta, manifestó aquél, que los motivos que tuvo para dimitir los expuso claramente en su renuncia oficial y en la nota a la comisión de conciudadanos que reclamó su presencia en las filas.

Además, dijo que su situación en el ministerio, como radical y como caballero, venía siendo violenta; que cualquier remoción o nombramiento de autoridades rurales, servía a los adversarios para explotarla en el sentido de que tendía a preparar su candidatura.

Hizo presente que aprovechó la oportunidad para demostrar que los verdaderos radicales no tienen apego a los cargos públicos, que no concurren a los comités aspirando a los goces del presupuesto, sino que si las circunstancias lo exigen, asumen las responsabilidad del mando, sin que les halague su espectabilidad y su remuneración.

Como se le preguntara si es cierto que la reorganización se efectúa en forma deficiente y que por dicha causa él se haría cargo de esos trabajos, contestó que entendía ser improcedente toda indicación a este respecto, pues que la obra realizada por la junta provisional estaba patente.

Entendía que la junta provisional elegida por la asamblea que se realizó en el salón Roma Nostra, es la expresión fiel del radicalismo de la provincia y que nadie que no sea otra asamblea legalmente constituída, podría negarle los derechos que le corresponden.

Su opinión es que negar autoridad a esa comisión, sería incurrir en los procedimientos de insubordinación, que se han criticado.

Añadió que se complacía en declarar públicamente que la acción desarrollada por esa comisión, era digna de sincero reconocimiento.

Manifestó que el no se había trazado ningún plan para cooperar a las tareas de la comisión, porque nada tenía que agregar a lo hecho. Lo único que hará, dijo, sería secundar la obra patriótica y eficiente que viene realizando la comisión central. Será un simple soldado y no lo será únicamente en la campaña provincial; luchará en la campaña presidencial, porque el verdadero triunfo radical está en esta última lucha.

Para que el país entre en una nueva era de efectividad constitucional y grandeza material, entiende que es necesario conseguir que el radicalismo haya triunfado de un extremo a otro del país.

En cuanto a su traslado al Sur de la provincia, dijo que no pensaba en él, por cuanto su presencia en Rosario no es indispensable.

Pedida su opinión acerca de los posibles candidatos, hizo presente que, como todo buen radical, está dispuesto a secundar al candidato que, proclamado por la convención, sea un exponente fiel de las aspiraciones generales.

Al hablar de su candidatura, expresó que sus antecedentes, su actuación francamente democrática, y su ideal netamente radical, le ponen a cubierto de cuantas sindicaciones especulativas puedan atribuírsele, Y en cuanto a que abrigue pretensiones de esa especie, manifestó que su mayor satisfacción sería aportar su concurso personal en favor de la causa, pero permanecer en las filas, porque ganaría bastante en sentido material, atendiendo sus intereses particulares.

Rosario, octubre 14 — Con motivo de haber aparecido en un diario local, un telegrama de Santa Fe, en el cual se expresa que en la casa del doctor Iriondo se reunieron en junta los disidentes y trataron un pacto con los demócratas sobre la base de la candidatura del señor Lehmann, para lo que cederían a los últimos los electores de Presidente de la República, el señor Francisco Elizalde, que se halla en la capital de la provincia, envió hoy un telegrama al secretario del comité departamental en Rosario, señor Jorge Raúl Rodríguez, para desmentir esa afirmación.

—El comité departamental radical disidente, se reunirá mañana por la noche, a fin de tratar diversos asuntos relacionados con la reorganización del partido.

En esa misma sesión se resolverá si el partido concurre o no a las elecciones de concejales que se efectuarán el 14 del mes próximo.

En este sentido informará la comisión designada con ese objeto en la última sesión, formada por los señores Tobías Arribillaga, Alfredo Della Cella, Rafael A. Gimeno; Manuel Hurtado y Rafael Brancatí.

Algunos opinan que los disidentes no tomarán parte en dichas elecciones; en consecuencia actuará solamente el partido Demócrata.

—Celebrarán sesión el sábado próximo la comisión directiva y la de propaganda del club Leandro N. Alem (disidente), para tratar diversos asuntos.

—El club Juventud Radical (disidente), efectuará una conferencia el sábado próximo, en el local de la calle Maipú número 959.

Hablarán en ese acto los señores Juan Brancatí, doctor J. Agustín Gatti, José Guaró, Tobías Arrivillaga y doctor Araya.

—Los dirigentes radicales de este departamento adictos al gobierno, se hallan en su mayoría en Santa Fe. Se ignora el motivo principal de esa traslación

Serodino, octubre 14 — Los radicales disidentes activan los preparativos para la organización del comité; el 17 del corriente. Dicen que se encuentran satisfechos de los trabajos de propaganda realizados.

DISIDENCIAS PARTIDARIAS

Rufino, octubre 14 — Se dice que los elementos radicales están en disidencia, debido a intransigencias de los menos.

Hasta la fecha no se han instalado comités de las fracciones radicales, ligüistas ni independiente.

Se nota desconcierto general.

PARTIDO DEMOCRATA PROGRESISTA

Rosario, octubre 14 — En el local de la calle San Martín número 2154, se efectuará mañana una asamblea demócrata, con objeto de constituir el comité de la juventud de la sesión sexta.

ADMINISTRACION PROVINCIAL

DENUNCIAS CONTRA UN FUNCIONARIO

Santa Fe, octubre 14 — Se denuncia que un funcionario del departamento de San Cristóbal, que es al mismo tiempo secretario de la comisión de fomento de Palacios y comisario de policía de Las Palmeras, descuida ambos cargos y se dedica a hacer política en Palacios, donde presiona a los miembros de la mesa inscriptora.

AGRICOLAS

LA PROXIMA COSECHA

Rosario, octubre 14 — En la Bolsa de Comercio se han recibido buenas noticias de la campaña respecto de la próxima cosecha. Las lluvias repararon los daños ocasionados por las sequías. No obstante, se dice que aun hace falta un poco más de agua.

INVASION DE LANGOSTA

Puerto San Martín, octubre 14 — Ha aparecido mucha langosta en esta zona.

PERJUICIOS QUE CAUSA LA LANGOSTA

Serodino, octubre 14 — La langosta voladora está destruyendo los sembrados de maíz.

Se encuentran destacados en ésta, tres empleados de la Defensa Agrícola.

INSTRUCCION PUBLICA

PARQUE ESCOLAR

Santa Fe, octubre 14—El 31 del corriente se inaugurará el parque escolar, cuyos trabajos de instalación están muy adelantados.

PROXIMA CONFERENCIA

Santa Fe, octubre 14—A pedido de la sociedad Amigos de la Niñez, en los primeros días del mes próximo vendrá a dar una conferencia el doctor Jenaro Sixto.

EN LA CAPITAL

LA FUTURA GOBERNACION

Cálculos de un diario

Santa Fe, octubre 14 — Un diario de esta ciudad hace cálculos acerca de los resultados de la próxima lucha electoral para la gobernación de la provincia y dice que las fórmulas que se disputarán el triunfo son Mosca-González, Lehmann-Noriega y Cullen-Lejarza.

Ahora bien, según los cálculos, cada una de estas fracciones obtendrá los siguientes electores: Mosca-González, 4 en la capital, 4 en Las Colonias, 2 en San Justo, 4 en Castellanos, 2 en 9 de Julio, 2 en Vera, 2 en General Obligado, 2 en Garay, 3 en San Jerónimo, 3 en San Martín, 3 en Constitución y 2 en Belgrano. Anota como dudoso, 2 en San Cristóbal; 3 en San Lorenzo y 3 en Iriondo, lo que daría un total de 41 electores.

Lehmann-Noriega, 11 en Rosario, 3 en General López, 3 en Iriondo, 2 en Belgrano, 4 en Las Colonias, 4 en Castellanos, 2 en Vera, 2 en General Obligado, 2 en San Javier y como dudosos, 4 en La capital, 2 en San Cristóbal y 3 en Constitución. Total 42.

Cullen-Lejarza, 11 en Rosario, 3 en San Lorenzo, 3 en Caseros, 3 en San Martín, 3 en San Jerónimo, 2 en Belgrano, 3 en Constitución (unidos con los disidentes), 2 en San Carlos íd, 4 en la capital íd. Total 34.

EL DIA SOCIAL

Santa Fe, octubre 14—Los amigos de los señores Joaquín Larguía y Casimiro Comello, ofrecerán mañana una comida, para despedirlos de la vida de soltero.

MUNICIPALES

BANCO MUNICIPAL

Santa Fe, octubre 14 — Desde el 31 de agosto hasta la fecha, la deuda del Banco Municipal ha decrecido en más de un 31 por ciento, pues de pesos 2.123.528.20 que debía, se han pagado 701.497.10.

JUDICIALES

DIVERSAS NOTICIAS

Santa Fe, octubre 14 — El juez federal doctor Puccio, sobreseyó en las causas seguidas a Roberto J. Beril Juan Keller, Antonio Bechmann, Pedro Borzone y Narciso Sulé.

—El superior tribunal concedió gracia por el resto de la condena a Rufino Franco.

—Se prorrogó hasta el 20 del corriente, la audiencia para la verificación de créditos, en la reunión de acreedores del comerciante Alfredo Friedrick.

—El juez de instrucción doctor Echagüe, elevó en consulta al superior tribunal, los autos del sobreseimiento recaído en los procesos seguidos a Sinforiano Almirón, por lesiones; a Catalina Oliver de Barceló, por homicidio, y Germán Troncoso, por hurto.

—El juez de sentencia doctor Tuells condenó a Carlos Angel Salas y Santiago Navarro, por robo, a siete meses de arresto; a Anselmo Correa, por hurto; a Esmeralda Estapé (a) La Bicicleta, por lesiones leves, y a Inocencio Micheletti, por hurto, a siete meses de la misma pena.

—El mismo juez sobreseyó definitivamente en las causas seguidas a Ramón Moreno, Aquiles Acerti y Natalio Guzmán.

DIVERSAS INFORMACIONES

AMPLIACION DEL SERVICIO DE AGUAS CORRIENTES

Santa Fe, octubre 14—Se devolvió al ministerio de Obras Públicas de la Nación, con la conformidad del gobierno de la provincia, el proyecto preparado por la dirección de las obras sanitarias de la Nación, para la ampliación de las obras del servicio de aguas corrientes de esta capital, cuyo presupuesto es de 2,119,807.36 pesos.

ROMERIAS ESPAÑOLAS

Santa Fe, octubre 14 — Se ha resuelto que las romerías españolas sean clausuradas definitivamente el domingo próximo.

FUNCION DE BENEFICENCIA

Santa Fe, octubre 14—La compañía de Gerardo de Nieva dará mañana una función a beneficio de la sociedad Amigos de la Niñez.

CASOS DE VIRUELA EN EL NORTE

Santa Fe, octubre 14—Comunicaciones recibidas por el Consejo de Higiene, comprueban que los casos de enfermedades sospechosas denunciados en varias localidades de la campaña, resultan ser de viruela.

En tal virtud, han salido para San Javier y otros puntos, varios guardas sanitarios, a fin de proceder a la vacunación de los vecinos.

ROSARIO

EL DIA SOCIAL

Rosario, octubre 14—Se efectuó esta tarde el enlace de la señorita Aurelia Berdaguer con el señor Hugo Fernández Díaz.

Para celebrar el acontecimiento, se realizó una interesante fiesta, en la cual se hallaron presentes muchas y distinguidas familias.

Bendijo la ceremonia el presbítero Nicolás Grenón.

—En el teatro de la Opera se efectuó una función a beneficio de las obras del templo de San Cayetano.

—Se realizó el enlace de la señorita María Elena Moreno con el señor Ricardo E. Cecchi.

Fueron padrinos la señora Angela R. de Moreno y el doctor Avelino P. Ferreyra.

Actuaron de testigos en el acto civil, por parte de la desposada, los señores doctor Sandalio Alarcón, Juan A. Cecchi y S. Legrand Piedrabuena, y por el contrayente, los señores Félix Crespo, Darío Martínez Cuitiño y Juan G. Moreno.

—Volverán a reunirse el domingo próximo, en la residencia de los esposos Brown Arnold González, las señoritas y jóvenes que participaron de la fiesta que se realizó el domingo pasado.

MUNICIPALES

CONCEJO DELIBERANTE

Rosario, octubre 14 — El consejo deliberante se ocupará mañana de las propuestas presentadas a la licitación hecha para proveer de arena destinada al municipio.

También se discutirá el dictamen de la comisión de obras públicas, sobre la concesión a la empresa de los tranvías eléctricos del nuevo ramal que conduce al cementerio de La Piedad.

JUDICIALES

CESION DE BIENES

Rosario, octubre 14 — En el juzgado del doctor O'Connor, se presentó Manuel Rodríguez para hacer cesión de bienes a favor de sus acreedores. Presenta un activo de pesos 7.656, y un pasivo de 12.742 pesos.

NOTICIAS DE POLICIA

ACCIDENTE

Rosario, octubre 14—En la esquina de las calles San Martín y San Luis, Cayetano Manuel pretendió subir a un tranvía, pero perdió pie y fué arrastrado un buen trecho por el vehículo. Sufrió graves lesiones y contusiones, por lo que fué trasladado a la Asistencia Pública.

ESTAFA

Rosario, octubre 14—En la esquina de las calles Tucumán y Oroño, dos desconocidos, por medio del ardid del billete premiado, estafaron a Elía Ermosian, quien denunció el hecho en la comisaría 4a.

CENTROS SOCIALES

CENTRO DELFOR DEL VALLE

Rosario, octubre 14 — El Centro Delfor del Valle, realizará el domingo próximo un baile social, el que promete alcanzar buen éxito.

DIVERSAS INFORMACIONES

EXPOSICION DE CUADROS

Rosario, octubre 14—En el salón de la calle Córdoba 1387 se reabrirá el 16 del corriente, por la tarde, una exposición de cuadros del pintor Guido Buffo.

Se trata de paisajes copiados de la región de los lagos del Neuquén, donde dicho artista permaneció durante seis meses

TEATROS Y CONCIERTOS

Rosario, octubre 14 — Durante las noches del 30 y 31 del corriente y la del 1.o de noviembre, se efectuarán en el teatro de la Opera tres conciertos, a cargo del Orfeo Catalá de ésta, cuyo conjunto sinfónico ejecutará un selecto programa.

—La compañía nacional de Pablo Podestá, que actúa en el teatro Olimpo, continúa muy favorecida por el público.

—Con marcado buen éxito actúa en el teatro de la Comedia la compañía Palomero-Palacios.

—En el salón de la Biblioteca Argentina dará mañana por la noche el primer concierto la Sociedad de Música de Cámara, recientemente constituída en esta ciudad.

La ejecución del programa estará a cargo de los profesores Gilly, Ansolong, Obiser y Fergnani.

Se interpretarán los siguientes números: primera parte, Hadyn, trío número 5, piano, violín y violoncelo; segunda parte, Schuber, cuarteto póstumo, en re menor, violines, viola y violoncelo; tercera parte, Cui, cuarteto Op., violines, viola y violoncelo.

ATENEO POPULAR

Rosario, octubre 14—El Ateneo Popular de Rosario hará el domingo próximo una visita de estudio a la fábrica de bolsas situada en la esquina de las calles Rioja e Italia.

LINEA DEL CENTRAL ARGENTINO A BUENOS AIRES

Rosario, octubre 14 — El jueves de la semana próxima quedará totalmente entregada al servicio público la doble vía del ferrocarril Central Argentino entre ésta y ésa.

GESTIONES PARA ARREGLO DE UN CAMINO

Rosario, octubre 14 — Se ausentó para Santa Fe el inspector de puentes y caminos, a fin de gestionar el arreglo del camino situado entre La Salada y San Lorenzo.

También hará ver la necesidad que hay de ensanchar los caminos de acceso al municipio de Rosario, los cuales tienen en la actualidad una anchura de diez metros.

RECAUDACION ADUANERA

Rosario, octubre 14 — La aduana recaudó la suma de 38.263 pesos. Desde el 1.º de enero hasta la fecha, ha recaudado 5.533.327 pesos.

HUELGA DE ESTIBADORES

Rosario, octubre 14 — Se asegura que fracasará el movimiento huelguista que preparan los estibadores del puerto. El 80 por ciento trabaja y no están dispuestos a secundar a aquéllos que pretenden protestar por el nuevo horario implantado por la sociedad Protectora del Trabajo Libre.

Dicha sociedad tiene listo ya el personal que reemplazará a los que se declaren en huelga el sábado.

Los propagandistas continúan en su campaña, con toda reserva.

EXPORTACION DE PRODUCTOS

Rosario, octubre 14 — Por el puerto de Rosario, se exportaron los siguientes cereales:

Para San Vicente, maíz, 3.536.702 kilos; lino, 501.741; para Las Palmas, maíz, 1.087.886 kilos; para Liverpool, maíz, 511.000; para Asunción, harina, 33.840 kilos.

LOS VIAJES A MONTEVIDEO

Rosario, octubre 14 — El cónsul del Uruguay en ésta, señor Núñez Regueiro, a fin de evitar a los pasajeros que hacen viajes en la estación veraniega de Rosario a Montevideo, los inconvenientes y molestias que sufren al llegar a Buenos Aires, durante la breve permanencia a que están obligados hasta la hora de la salida de los vapores nocturnos que hacen la carrera a la capital uruguaya, ha gestionado de la compañía argentina de navegación Mihanovich algunas facilidades, las que han sido concedidas.

Se han subsanado considerablemente aquellas molestias, con gran beneficio para los viajeros.

Los pasajeros podrán permanecer a bordo el tiempo que trascurra entre su llegada a ésa y la hora de salida del mismo puerto para Montevideo.

Pagarán la comida si el vapor llega antes de mediodía, y no lo harán si arriba después de esa hora.

La empresa se hará cargo del trasbordo de valijas, bultos, etc., de los pasajeros, a fin de evitar los inconvenientes de tener que llevarlos a la aduana para su revisión.

Podrán, asimismo, usar de ese beneficio de hospedaje a bordo, los pasajeros que fuesen en tren de ésta a ésa, los que se podrán dirigir directamente de la estación del ferrocarril al buque, y permanecer en él hasta la hora de partir.

Las anteriores facilidades serán concedidas únicamente durante los meses de noviembre, diciembre, enero, febrero y marzo.

La empresa impondrá de estas disposiciones a los viajeros en los pasajes de ida y vuelta desde esta ciudad a Montevideo y viceversa, válidos hasta seis meses.

EN LOS DEPARTAMENTOS

SAN JUSTO

EL EJECUTIVO Y LA COMISION DE FOMENTO

Reagravación del conflicto

San Justo, octubre 14 — El conflicto producido entre el Poder Ejecutivo de la provincia y la comisión de fomento, se ha reagravado.

Planteado el desconocimiento de la autoridad del Poder Ejecutivo por la comisión de fomento, para intervenir en los libros de dicha comisión, el ministro de Agricultura contestó hoy.

Manifiesta éste, que el inspector enviado para efectuar la investigación decretada, fué a solicitud, y por una denuncia de veinte vecinos. Espera que la comisión no le pondrá impedimento alguno, pues que en caso contrario, recurrirá a medidas judiciales y administrativas.

El inspector se presentó esta mañana al presidente de la comisión de fomento y requirió el permiso correspondiente para continuar la investigación en los libros, pero el presidente le manifestó que no podía acceder a ello, sin antes reunir a los miembros de la comisión, a fin de darles cuenta del telegrama y obtener su autorización.

El inspector se retiró y volvió pocos instantes después, acompañado por los vecinos Tiburcio Reyes y Andrés Lemoine, ante quienes el presidente de la comisión hizo la misma declaración.

Manifestó, que él no podía autorizar lo que la comisión, en una reunión extraordinaria, había negado. En consecuencia, pidió al inspector un plazo de una o dos horas para reunir a la comisión, lo que no se le acordó. Este es el estado en que actualmente se halla planteado el asunto.

La nota del Poder Ejecutivo, en la cual da conocimiento de la intervención decretada, dice que ésta se ordenó debido a la denuncia formulada por varios vecinos, según expediente número 184; pero no da a conocer los fundamentos de la denuncia, ni los nombres de los vecinos firmantes.

El asunto ha interesado a la opinión pública, por tratarse de un caso nuevo de la ley de reciente aplicación.

EL PADRON MUNICIPAL

Reclamación de tachados

San Justo, octubre 14 — Los ciudadanos que se consideran indebidamente tachados han apelado ante el jurado de tachas. Este jurado funcionará los días hábiles, desde el 16 hasta el 20, de 2 a 5 p. m.

Los partidarios del gobierno han presentado una nota, en la cual piden la descalificación del miembro del jurado, señor Jorge Neme, por ser presidente de la comisión de fomento.

La junta no hizo lugar a lo solicitado porque la ley 1780 no establece esa incompatibilidad.

GENERAL LOPEZ

LAS PROXIMAS ELECCIONES MUNICIPALES — MANIFIESTO DEL PARTIDO SOCIALISTA

Rufino, octubre 14 — El partido Socialista dió un manifiesto al pueblo, en el que lo invita a concurrir a las elecciones municipales del día 7 de noviembre.

En el mismo se critica duramente los fraudes cometidos por las mesas inscriptoras, al rechazar a varios ciudadanos, violando así el artículo 7 de la ley 1780. Dicen que irán a la elección con elementos propios.

Dicho partido proclamará hoy sus candidatos.

SAN JERONIMO

HOMICIDIO

Gálvez, octubre 14 — En la madrugada de ayer fué muerta de cinco balazos la mujer Cecilia Acosta, de [illegible] años de edad.

El presunto homicida, Francisco Maggi, fué detenido en Santa Fe, cuya policía recibió de ésta, por teléfono, la filiación del mismo.

El detenido llevaba un revólver al que le faltaban cuatro proyectiles. La víctima recibió cuatro balazos [illegible] tendido niega el delito que se le [illegible].

PROVINCIA DE BUENOS AIRES - INFORMACIÓN GENERAL

DE NUESTRA SUCURSAL

LA PLATA

APREMIO CONTRA DEUDORES FISCALES

La dirección de rentas ha dispuesto la exoneración de dos alguaciles especiales para el diligenciamiento de las notificaciones en los juicios sobre cobro de impuestos fiscales, correspondiente uno al partido de San Fernando y otro al de Morón. La razón de esta medida está fundada por haberse comprobado que dichos empleados cobraban honorarios excesivos. Se les ha obligado también a devolver a los interesados lo que habían exigido de más.

Es plausible esta actitud de la dirección de rentas, porque sólo así logrará poner freno a los abusos que cometen esos empleados, de los cuales nos hemos ocupado varias veces. La Suprema Corte de Justicia ha establecido un arancel al cual deben sujetarse los alguaciles en función permanente, y por consiguiente no hay razón para que los que se designan en virtud de la ley de apremio para las ejecuciones fiscales se aparten de esa norma, agravando la situación de los demandados con mayores gastos.

RENOVACION DE MARCAS DE GANADO

La ley que dispuso la renovación del registro de marcas de ganado existente en la provincia, asigna a las municipalidades una intervención importante para el cumplimiento de los requisitos que la misma establece con el propósito de garantizar la propiedad de los ganados, y evitar, en consecuencia, los hechos delictuosos que se cometían anteriormente con facilidad, con los cuales las municipalidades, por la falta de disposiciones bien definidas, eran frecuentemente sorprendidas, pues muchas veces los documentos que expedían de buena fe, servían para que los cuatreros realizaran sus planes con resultados favorables.

Por la nueva ley, las municipalidades registrarán en adelante los boletos de marca que presenten los propietarios, siempre que éstos hayan dado cumplimiento a la ley y al decreto reglamentario. A falta de boleto, deberán exigir la presentación de duplicados o certificados expedidos por la oficina de marcas de la provincia. Las municipalidades no registrarán boletos de marca que presenten anotaciones de trasferencias de otras municipalidades, si aquellas no hubieran sido anotadas previamente por la oficina de marcas de la provincia.

Cada asiento en los libros de las municipalidades, se hará con indicación del número de inscripción del boleto respectivo en la oficina de marcas de la provincia, el diseño de la marca, nombre y apellido del propietario o propietarios, libro, folio, partida, y fecha del registro de marcas.

Esto en cuanto se refiere a la inscripción que en cada municipalidad deberá hacerse de las marcas del ganado existente en el partido; en cuanto a las ventas, trasferencias y traslado de ganado que se realicen, la ley y el decreto reglamentario asignan el procedimiento que deberá seguirse.

Con el fin de vigilar el cumplimiento por parte de las municipalidades de la ley y decreto respectivos, sobre la renovación de marcas de ganado y demás actos relacionados con este asunto, el Poder Ejecutivo ha designado al señor Fernando Cordero.

DIAGNOSTICO DEL CARBUNCLO

Esta epizootia que con tanta frecuencia se desarrolla en los ganados, originando pérdidas de importancia y frecuentes casos de grano malo en las personas, ha hecho su aparición en distintas zonas de la República.

Hasta hoy el diagnóstico ha presentado serias dificultades, porque era indispensable la presencia del técnico sobre el terreno, con los materiales necesarios para hacer exámenes microscópicos y algunas veces inoculaciones experimentales.

El envío de muestras a los laboratorios tropezaba con el inconveniente de que llegaban comúnmente en mal estado, y en tal caso el diagnóstico no siempre era definitivo. Felizmente esta dificultad se ha salvado. En adelante el laboratorio bacteriológico de la Facultad de Agronomía y Veterinaria de La Plata podrá informar, según se nos ha manifestado allí, de una manera categórica, dentro de las 24 horas de recibido el elemento necesario para el estudio, si se trata o no de carbunclo. Ese elemento consiste en un hueso de la canilla del animal que haya muerto sospechoso de esa enfermedad. La operación resulta muy sencilla para los hombres de campo, pues poco trabajo cuesta extraer el hueso y remitirlo con las precauciones necesarias.

Con este procedimiento rápido de diagnosticar, el hacendado podrá inmediatamente adoptar las medidas necesarias para evitar la propagación del mal.

LA INVASION DE LANGOSTA

El ministerio de Obras Públicas ha dirigido una circular telegráfica a la policía de la provincia, ordenándole que le informe en el día sobre las mangas de langosta que se asienten.

Hasta ayer a última hora se había recibido contestación de más de 60 comisarios, haciendo saber que no se conoce la existencia del acridio dentro de sus respectivas jurisdicciones, y de otros sobre las siguientes invasiones parciales:

Zárate: desde hace 9 días se ven cruzar mangas de langosta del Norte y del Oeste, que se asientan en Baradero, San Antonio de Areco y Exaltación de la Cruz. El desove se hace en una superficie de 20 leguas.

San Antonio de Areco: una manga se ha asentado en el cuartel 60, y otras han pasado los límites del partido.

Baradero: La invasión reviste verdadera importancia, y se teme la pérdida de la cosecha.

Delegación del mando

Ayer quedó en posesión de la primera magistratura de la provincia el señor Peralta Alvear, por delegación del señor Ugarte, quien permanecerá ausente diez o doce días.

Aeródromo naval

El Ministerio de Marina ha pedido al gobierno de la provincia la cesión de un terreno en las proximidades del puerto, a fin de instalar el aeródromo naval, que funciona en un local particular.

Montepío Civil

El P. E. resolvió ayer definitivamente los expedientes de jubilación y de devolución de descuentos de las siguientes personas:

María A. de Matthevos, J. A. Brocero, P. E. Iharramonho, F. Vega, M. Morris, C. Estrada, L. Llanes, D. Spirito y M. Garmendia.

Supresión de un puesto

De acuerdo con la autorización conferida por la ley de presupuesto, el P. E. en acuerdo de ministros y por razones de economía ha suprimido el puesto de bibliotecario, archivero y habilitado del ministerio de Hacienda, que desempeñaba el señor Juan J. [illegible]

Recaudación fiscal

La dirección de rentas percibió ayer por concepto de impuestos fiscales pesos 139.905.29 m/n.

Asilo para menores defectuosos

El Ministerio del Interior ha comunicado al gobierno de la provincia [illegible] rres, del ferrocarril Central Buenos Aires.

Podrán ser remitidos a ese asilo los menores de más de 6 años, con un informe médico que establezca la enfermedad y con fotografías de frente y de perfil del enfermo.

EN LOS MUNICIPIOS

PAVIMENTACION DE LA AVENIDA 44

La municipalidad de La Plata ha resuelto fijar un plazo de 45 días, para que los propietarios de las chacras comprendidas entre los números 10 y 35, inclusive, de la sección F, y de las quintas números 59, 60, 74, 75, 85, 86, 105, 106, 107, 108, 127, 128, 129, 130, 149, 150, 151, 152, 162, 173, 163, 174, 194, 195 y 196, de la sección C de Los Hornos, concurran a la dirección de obras públicas, a fin de que formulen las observaciones del caso, respecto a la extensión, forma y límites asignados a sus respectivos inmuebles en el plano catastral que esa oficina ha confeccionado, con el propósito de que sirva de base para fijar la contribución de afirmado que les corresponde pagar, por la construcción del pavimento de macadán de la avenida 44, desde 37 hacia el límite con la sección Chacras.

ACEFALIA MUNICIPAL EN COLON

El Poder Ejecutivo intervino ayer el concejo deliberante de la municipalidad de Colón, que se encuentra en acefalía, por renuncia de la mayoría de sus miembros. Hoy será nombrado un comisionado especial.

CRONICA SOCIAL

AUDICION MUSICAL—En el teatro Avenida se efectuará mañana la tercera audición musical de la orquesta que dirige el profesor José V. Caselli.

ENFERMOS—Se halla enferma la señorita María Evangelina Roldán Fontana. Se ha operado una leve mejoría en el estado de salud del señor Rodolfo A. Carrizo.

ENSEÑANZA UNIVERSITARIA

COLEGIO NACIONAL

La dirección de este establecimiento ha resuelto que los exámenes escritos de los estudiantes regulares condicionales, libres previos y libres, comiencen en la primera quincena de noviembre.

El plazo acordado para la presentación de las solicitudes vencerá el 24 del corriente.

TRIBUNALES

ASUNTOS CIVILES Y COMERCIALES

El juez doctor Quiroga ha dictado sentencia en el juicio seguido por Juan José Tassara contra la masa de acreedores de E. Lautre y compañía, por cobro ejecutivo de pesos, haciendo lugar a la excepción de espera opuesta.

—El mismo juez ha dictado sentencia, mandando llevar la ejecución adelante, en el juicio Banco Español contra la sucesión López.

—El juez doctor Marcó del Pont ha dictado sentencia en el juicio seguido por José D'Onofrio contra Mauro Rodríguez y otros, sobre escrituración de un terreno en Luján. El fallo condena a Mauro, Feliciana V. R. de Rodríguez y otros, a escriturar a favor del actor, dentro del plazo de 10 días, el boleto privado de la venta que ha ocasionado el juicio.

—El mismo magistrado ha decretado la convocatoria de acreedores pedida por Antonio García, y sorteado al contador Lanfranco y como interventores a los Bancos de la Provincia y de Galicia.

—Ante el juez doctor Marcó del Pont y secretario Delheye, se realizará hoy la junta de acreedores en la convocatoria de Adolfo F. Gómez, con el objeto de tomar en consideración la adjudicación de bienes propuesta por el convocatario.

CAMARA PRIMERA DE APELACIONES

Esta Cámara en lo civil y comercial ha dictado las sentencias y resoluciones de primera instancia, en los siguientes juicios:

Banegas contra Silveyra, Andrés B. Boffi contra Videla, Labarthe contra Villafañe de Zapiola Salvadores, García contra Tetamanti y Paurafly contra Tiddens; ha revocado los autos, en los de Prack contra Ortega, y modificado la resolución apelada en el de Banco de la Nación contra Pecorini y José Defranti.

PROCURACION DE LA CORTE

El procurador de la Corte, doctor Johanneton, ha pedido la nulidad de las sentencias dictadas en segunda instancia, en los juicios Pedro Devizenci, su sucesión, y Enrique Prack contra el fisco de la provincia. En los procesos seguidos a Florencio Victoriano, acusado de lesiones en Ayacucho; Francisco Sánchez, por homicidio, y Juan Caballero, por lesiones en Rauch, aconseja que sean desestimados los recursos interpuestos contra los fallos del inferior.

—La Suprema Corte ha declarado improcedente el recurso de inaplicabilidad de ley interpuesto contra el fallo de segunda instancia que condenó a 15 años y 6 meses de presidio a Albino Reynoso y Rodríguez, acusado de homicidio en Necochea.

JUSTICIA DEL CRIMEN

El juez del crimen, doctor Arturo R. Frutos, ha condenado a 2 años de prisión a Bonifacio Piñeyro, José Ponce y José Ponce (hijo), acusados por hurto en Coronel Brandsen.

CRONICA POLICIAL

SUCESO SANGRIENTO EN LINCOLN

Dos muertos y un herido

Anteayer, a las 3 de la tarde, en la chacra que posee Jerónimo Galimberti cerca de la estación Bayauca, jurisdicción de Lincoln, después de un cambio de palabras, Teodoro Trejo hirió con un talero en la cabeza a Serafín Galimberti. Intervino Segundo Ullua para apaciguarlos, pero fué agredido por Galimberti, por lo cual produjo a éste una herida en la tetilla izquierda, con un cuchillo, que le ocasionó la muerte.

En seguida el homicida se descerrajó un balazo en la sien izquierda y falleció instantáneamente. La policía detuvo a Trejo.

ROBOS DE HACIENDA EN CORONEL VIDAL

Coronel Vidal, octubre 14 — Hace algunos meses fué detenido por la policía de General Madariaga, Santiago Guerendain (a) "El vasco Santiago", de cuyo poder secuestró la policía una tropilla de diez y nueve caballos robados al doctor Julio Pueyrredón. No obstante las negativas del acusado, se reunieron pruebas de tal naturaleza que la justicia le condenó a tres años y medio de prisión.

El comisario Manuel Cid, no obstante la detención de Guerendain y el secuestro de los animales robados, prosiguió la pesquisa, por medio de la cual acaba de hallar un lote de veintidós yeguas, algunas con cría, que también habían sido robadas al doctor Pueyrredón, por el mismo cuatrero.

Se ha comprobado que Guerendain había obtenido el registro de una marca para hacienda, que hábilmente desfigurada, se confundía con la de la hacienda del doctor Pueyrredón, en forma que permitía al detenido vender sin peligro los animales robados.

EMPLEADOS RECOMENDADOS POR LA JEFATURA

Mar del Plata (General Pueyrredón), octubre 14 — La jefatura de policía, en atención a un informe del inspector Sequeyros, haciendo resaltar el celo desplegado por los oficiales inspectores Martín Benítez y Timoteo F. Vasconcellos, el cabo Damián Méndez y el agente Manuel de la Rosa, del personal de la comisaría, en el caso de hurto de hacienda vacuna de que fueron víctimas los vecinos de Balcarce José Ignacio Urquiza y Silvano Laugua, y en cuya investigación cooperaron eficazmente el comisario Arturo Giró y el oficial Ramos, de la comisaría de investigaciones de Avellaneda, ha resuelto recomendar a dichos empleados y agentes a la consideración del personal, y que se anote en sus respectivos legajos esa recomendación.

DETENCION DE CUATREROS EN LEANDRO ALEM — ESCASEZ DE VIGILANCIA.

Leandro Alem (Lincoln), octubre 14 — Han sido detenidos Ciriaco Reyes (hijo) y Manuel García, autores del robo de animales yeguarizos efectuado al señor Angel Brieva.

—Se hace necesario aumentar el número de agentes, pues con el único con que cuenta el destacamento, no se puede realizar un buen servicio de vigilancia, en tan extensa zona como la que corresponde a su jurisdicción.

HECHO DE SANGRE EN HINOJO

Anteayer, a las 3.15 de la tarde, en el paraje denominado Boca Sierra, en Hinojo, jurisdicción del partido de Olavarría, previo cambio de palabras entre Eusebio Bianchi y José Pérez, el primero hizo un disparo de escopeta contra el segundo, cuyo proyectil lo hirió gravemente en la cara y en la clavícula derecha.

El heridor fué detenido.

DE NUESTROS CORRESPONSALES

RAMALLO

HUNDIMIENTO DE UN PUENTE

Zona agrícola incomunicada

Estación Ramallo, octubre 14—En el camino de acceso a esta estación y a los embarcaderos de Ramallo, que pone en comunicación con una gran zona de este partido, debido al pésimo estado en que se encontraba el puente denominado Silva, situado sobre el arroyo Las Hermanas, se hundió ayer por la tarde, al cruzar una máquina desgranadora de la casa Genoud, Benvenuto, artelli y compañía. El motor cayó al agua, pero no hubo desgracias personales que lamentar.

Con el hundimiento de este puente, queda aislada una parte del partido, con los perjuicios consiguientes para su población.

Las autoridades deben ordenar inmediatamente las reparaciones indispensables de ese puente, a fin de que pueda rehabilitarse sin mayor demora.

MATANZA

ROMERIAS EN VILLA LUGANO

Villa Lugano, octubre 14—La sociedad de socorros mutuos La Cosmopolita realizará romerías populares en conmemoración del séptimo aniversario de la fundación de esta villa, los días 17, 24 y 31 del corriente. Se efectuará un concurso de volación, carreras de sortijas, de bicicletas y de obstáculos y un concurso de jotas y bailes populares.

GENERAL PUEYRREDON

HOSPITAL MAR DEL PLATA — FUNCION DE BENEFICENCIA — EL TRASPORTE "PIEDRABUENA"—FALLECIMIENTO.

Mar del Plata, octubre 14—En su última sesión, el directorio del hospital Mar del Plata, acordó celebrar su asamblea general ordinaria el 24 del actual.

—Con buen éxito se ha efectuado en el teatro Colón, la función de beneficencia patrocinada por el Centro Social Mar Platense. El programa de la velada se desarrolló con la cooperación de los señores Luciano Arrué, Rose R. Millán, Félix Monjeau y Raúl Cayrol.

—Acosado por los temporales, llegó hoy a este puerto, el trasporte nacional "Piedrabuena". A las 4 de la tarde entró en la dársena de los pescadores y fondeó hasta que pueda nuevamente hacerse a la mar.

—Falleció el antiguo vecino señor Juan Gusmerini, después de sufrir una larga y penosa enfermedad. El sepelio estuvo muy concurrido.

PATAGONES

ANIVERSARIO DEL DESCUBRIMIENTO DE AMERICA—ASAMBLEA RADICAL — ENFERMO — CEREMONIA RELIGIOSA—TELEGRAFO NECESARIO EN VILLA STROEDER.

Patagones, octubre 14—Muy interesante resultó la velada literario-musical realizada el 12 del corriente, en el teatro José Garibaldi, en ocasión del aniversario del descubrimiento de América.

—Mañana partirán para Bahía Blanca, los señores Nazario Contín (hijo), Abelardo B. Parodi y José Cornejo, delegados del comité radical, para asistir a la asamblea que se realizará en dicha ciudad el 17 del corriente.

—Sigue en delicado estado de salud, el señor Pedro Guerrero.

—Los novenarios de Nuestra Señora del Carmen congregan a numerosas familias en la iglesia parroquial.

—Sería conveniente que la dirección de correos y telégrafos instalara pronto una oficina telegráfica en Villa Stroeder, estación del ferrocarril al Pacífico, que dista cinco leguas de la oficina de Jarillas.

La estación Stroeder es centro de un gran movimiento agrícola y ganadero, que requiere este servicio a la mayor brevedad posible.

AVELLANEDA

VELADA EN EL TEATRO ROMA—CORREO EN VILLA AURORA

Villa Angélica, octubre 14—En conmemoración del descubrimiento de América realizó anteanoche una velada la sociedad Juventud Católica. El doctor Mario Gorostarzu disertó sobre el acontecimiento histórico.

—En la rifa de beneficencia organizada por la directora de la escuela número 26, resultó premiado el número 687.

—En breve se inaugurará la estafeta de correos de Villa Aurora.

COVENCION POLITICA — FUNCION DE BIOGRAFO

Avellaneda, octubre 14—Se prepara una recepción a los delegados a la convención radical de la tercera sección electoral, que se reunirá en esta ciudad el próximo domingo.

—El 17 del actual se estrenará en el Cine Avellaneda la película "Nobleza gaucha", a beneficio de las clases menesterosas.

Numerosas familias han retirado localidades.

BAHIA BLANCA

EL JUICIO ORAL EN LA CAUSA DE ARTURO GALETTI

Bahía Blanca, octubre 14 — Hoy prosiguió el juicio oral contra el procesado Arturo Galetti, por homicidio del doctor Andrés Herrera, con la prueba testimonial.

Terminó a las cinco de la tarde. La mayoría de los testigos fueron de descargo. El informe del fiscal Isasmendi, se redujo a decir que de no haber pedido al principio 25 años de prisión, modificaría sus conclusiones en el sentido de pedir la pena de muerte, pero que sostenía aquella pena.

El defensor de pobres, doctor Adolfo Chaneton hizo una eficaz defensa, rebatiendo con sólidos argumentos las declaraciones de dos testigos de cargo. Causó excelente impresión la manera de hablar.

El informe médico emitido por el doctor Escobar, es una pieza laboriosa, que tiende a demostrar que Galetti en el momento de cometer el hecho padecía de una perturbación psíquica.

A las siete y media de la noche el tribunal se retiró a deliberar.

Los últimos contingentes italianos se despidieron con entusiasmo.

GENERAL BELGRANO

EL COMISARIO DE PADRON—SUSTITUCION ILEGAL — NOMENCLATURA DE LAS CALLES — JUSTICIERO HOMENAJE.

General Belgrano, octubre 14 — El comisario de padrón ha hecho abandono de su puesto, y en lugar de ser reemplazado por el suplente, desempeña sus funciones en la misma secretaría de la intendencia, el secretario, señor Cornelio Leiva.

Una delegación del comité radical, que fué a la intendencia, pudo comprobar que, efectivamente, el señor Leiva se había tomado atribuciones que no le correspondían, por lo que el comité se ha dirigido en queja al juez federal.

—Han empezado a colocarse chapas con los nombres de las calles, lo que llena una necesidad sentida.

—Un grupo de vecinos uniforma ideas a fin de pedir al intendente que designe una calle con el nombre del Doctor Castagna, como justo tributo a su memoria por los múltiples beneficios que dispensó a los obreros en este pueblo, donde residió 25 años y falleció pobre pero querido y respetado.

MERCEDES

PROYECTO DE UN CENTRO DE CONTADORES

Mercedes, octubre 14 — Un grupo de contadores públicos proyecta constituir un colegio de contadores, con el propósito de concurrir con bases propias al congreso que se realizará en La Plata en julio del próximo año y de organizar el gremio para su defensa.

ALBERTI

PUENTE SOBRE EL RIO SALADO — SU PROXIMO ARREGLO

Alberti, octubre 14 — Por gestiones de la municipalidad y del comercio se encuentran en ésta los ingenieros Carlos Franceschi y Enrique Causs, con el objeto de arreglar el puente sobre el río Salado, obra tan reclamada por los agricultores. En la próxima semana empezarán los trabajos.

MORON

CONVENCION RADICAL

Morón, octubre 14 — El 17 del corriente se realizará la convención seccional de la Unión Cívica Radical, a los efectos de elegir sus autoridades. Con este motivo, el comité obsequiará con un banquete a los convencionales.

NOTICIAS UNIVERSITARIAS

Facultad de Derecho

VISITAS DE ESTABLECIMIENTOS CARCELARIOS

Los estudiantes de la Facultad de Derecho visitaron ayer la prisión nacional, acompañados por los profesores doctores Tomás de Veyga y Tomás Jofré.

A la 1.30 de la tarde se reunieron los estudiantes en la esquina de Rivadavia y Paseo de Julio, y en tranvías reservados se dirigieron a la prisión nacional, donde fueron recibidos por el director, teniente coronel Jerónimo Bianqui, y por el secretario, Gerardo M. Rubio, quienes acompañaron a los visitantes por todas las dependencias del establecimiento.

En primer lugar, inspeccionaron la enfermería de la casa, y luego las clases que funcionaban en ese momento, deteniéndose en la regencia de la escuela, donde los estudiantes observaron los libros de enseñanza y de lectura, que se encuentran a disposición de los detenidos. En este sitio fueron llamados los presos más dignos de observación por los delitos cometidos o las penas que para ellos ha pedido el ministerio fiscal, los cuales se prestaron a las muchas preguntas que les formularon los estudiantes. Entre dichos presos llamados figuraban Miguel Ernst "el descuartizador", Pedro Itainers, José Alsman, Enrique Russi, Carlos Seller, autores de delitos memorables en la crónica policial, y para algunos de los cuales ha sido pedida la pena de muerte. También fueron interrogados los asesinos de Livingston, Viterale, Próstamo, Salvato y Lauro.

El descuartizador Ernst enteró a los estudiantes de algunos detalles de su crimen y aseguró que dentro de 5 años cumpliría la pena que, según su defensor, se le impondrá; pero que como se porta bien, posiblemente quedará en libertad dentro de 2 años; habla con toda sangre fría de su crimen y puntualiza algunas circunstancias que determinaron el descubrimiento de su culpabilidad. Dijo que si sale libre llevará una vida honrada, pues "no se encuentran dos Schneider en el mundo".

Los asesinos del agenciero Fraga, no obstante estar condenados, niegan rotundamente su participación en el crimen y se expresan en dicho sentido en tal forma, que parecen convencerse ellos mismos de su pretendida inocencia.

Se visitó después la mayoría de los pabellones y talleres, teniendo los estudiantes oportunidad para interrogar otros detenidos, contestar a preguntas que formulaban los presos y darse cuenta del régimen interno del mencionado establecimiento carcelario.

Los profesores Veyga y Jofré dieron explicaciones a los estudiantes durante toda la visita por el establecimiento.

Hoy, a la 1.30 de la tarde, se reunirán nuevamente los estudiantes con los profesores Veyga y Jofré en la esquina de Rivadavia y Paseo de Julio, para visitar a las 2 de la tarde la segunda división del departamento de policía, Melo y Azcuénaga, donde se encuentran los contraventores adultos, menores responsables y vagabundos.

A las 3.30 pasarán al asilo San Miguel, de contraventores mujeres, Río Bamba entre Lavalle y Tucumán, y a las 4, visitarán la alcaldía de tercera división, donde se encuentran presos por delitos correccionales, en la calle Sáenz Peña entre Alsina y Moreno.

Mañana visitarán el departamento de policía.

EXAMENES DE SEGUNDA EPOCA

El lunes próximo darán comienzo, en esta Facultad, los exámenes escritos, correspondientes a la segunda época.

Facultad de Filosofía y Letras

CURSOS DE PROFESORES SUPLENTES

Esta tarde, a las 5.30, el profesor suplente de la Facultad de Filosofía y Letras, doctor Pablo Cárdenas, inaugurará su curso de literatura de la Europa meridional, en el aula 3 de ese establecimiento.

—A la misma hora, en el aula 5, el doctor Antonio Vidal, profesor suplente de psicología, inaugurará hoy su curso del corriente año.

Facultad de Agronomía y Veterinaria

CLASE DE ZOOTECNICA

El doctor Cayetano Martinoli, profesor de zootecnia y exterior, de la Facultad de Agronomía y Veterinaria, dictó sus clases ayer, en la escuela de hipología que el Jockey Club posee en el hipódromo Argentino, aprovechando los elementos de estudio existentes en dicha escuela.

Concurrieron a las clases los alumnos del segundo, tercero y cuarto años.

Hospital de Niños

En una de las salas del hospital de Niños se efectuará hoy la décima sesión científica de los médicos de ese establecimiento.

Disertarán los doctores Abel Zubizarreta, Carlos Lagos García, Santiago Torres Blanco, Mamerto Acuña y Alfredo Casaubón.

ASOCIACIONES Y GREMIOS

SOCIEDAD DE PATRONES PELUQUEROS

La asamblea de anoche

Se realizó anoche, en el local de la calle Cangallo 1756, una asamblea extraordinaria de patrones peluqueros a fin de considerar el asunto relativo a la solicitud que la sociedad de ese gremio presentará al Ministerio del Interior y en la cual se pedía la reforma de la ley de descanso dominical, para que las peluquerías puedan permanecer abiertas los días domingo hasta las 12 m.

Abierto el acto, con una concurrencia de más de 200 personas, el presidente de la Sociedad Cooperativa de Patrones Peluqueros Limitada, Juan Soulés, hizo uso de la palabra para dar cuenta a la asamblea del estado en que se encuentran las gestiones y pedir se aprobara una orden del día en la que se solicita del Poder Ejecutivo el pronto y favorable despacho del petitorio recordado. Esa orden del día se votó por gran mayoría.

Después del presidente de la sociedad, hizo uso de la palabra el gerente de la misma, Vicente Caccuri, quien se refirió a la situación del gremio y a la necesidad de trabajar los días domingos hasta la hora ya indicada.

CIRCULO DE OBREROS DE PALERMO — Su XV aniversario — La comisión directiva de este círculo ha resuelto festejar el XV aniversario de su fundación, con una serie de fiestas que se realizarán el domingo 17 del mes en curso.

OFICIALES PELUQUEROS — La comisión directiva de esta asociación, en su reunión última, resolvió realizar una asamblea general el 21 del corriente, a las 9.30 p. m., en la Casa Suiza, para acordar la mejor forma de gestionar el mantenimiento de las disposiciones de la ley de descanso dominical, que se refieren al cierre de las peluquerías, que la Sociedad Cooperativa de Patrones Peluqueros Limitada desea sean modificadas.

En esa asamblea harán uso de la palabra Luis C. Grandinetti, Bernardino Misali y José Pidama.

La comisión directiva resolvió también publicar un manifiesto, sobre este asunto, el cual aparecerá próximamente.

CORTADORES DE CALZADO — Esta noche a las 8, esta sociedad realizará una asamblea ordinaria, en su local social de la calle Loria 1341, para tratar diversos asuntos.

BIBLIOGRAFIA

LA REALIDAD DE UN AMOR IDEAL — Tal es el título del libro que acaba de publicar la señorita Elfa M. Martínez, inspirado en la vida noble y austera de un matrimonio constituído por personas de antiguo abolengo y figuración destacada en nuestra sociedad.

La obra sentimental y sugerente relata el romance felizmente realizado de un grupo familiar que desarrolla su historia, presidido por un claro concepto de las virtudes que irradian del hogar y le atribuyen benéficas influencias sociales.

En el prólogo rinde homenaje la señorita de Martínez, a la dama inspiradora y a su esposo que falleció últimamente rodeado del respeto general.

EL ABUELO DEL REY — En Barcelona, ha sido editada recientemente esta novela, obra de Gabriel Miró.

OBSERVACIONES METEOROLOGICAS

BUEN TIEMPO

Instalación especial de LA PRENSA

Termómetro			Barómetro
A las 3 a. m. hoy: 12.0			A las 3 a. m. hoy: 768.0
Ayer	A las 3 a. m de hoy		Ayer
6 a. m. 10.0			6 a. m. 769.8
12 m. 19.0	VIENTO	NE	12 m 768.0
6 p. m 15.0	CIELO	Despejado	6 p. m 767.0
	SOL	Sale: 4.57 a. m. Se pone: 5.49 p. m.	
12 p. m. 13.0	LUNA	Sale: 10.32 a. m. Se pone 0.29 a. m. Cuarto creciente	12 p. m. 768.0

Las condiciones atmosféricas fueron ayer muy buenas. Las indicaciones de los aparatos se normalizaron y el cielo presentó un hermoso aspecto.

Dirección y velocidad del viento: E. y ENE., con una velocidad media de 9 kilómetros por hora. A las 12 de la noche soplaba viento E.

Humedad: 81.

Observatorio astronómico de La Plata — Datos de las 7 a. m. — Presión atmosférica: a cero grado y al nivel del mar, 768.7 4mm.; temperatura: 9.4; humedad relativa, 73 por ciento; tensión del vapor de agua, 6.71 mm.; viento: dirección SE.; velocidad por hora, 14 kilómetros.

Datos de las 2 p. m. — Presión atmosférica: a cero grado y al nivel del mar, 766.43 mm.; temperatura, 15.4; humedad relativa, 55 por ciento; tensión del vapor de agua, 7.13 mm.; viento: dirección, NE.; velocidad por hora, 10 kilómetros.

Informes de la oficina meteorológica argentina — Ha llovido en: Cañada Ombú 15, Capivara 10, Carcarañá 1, Lantori 12, Las Rosas 3, Las Toscas 25, Mocoví 25, Puerto San Martín 3, San Cristóbal 10, Santa Emilia 1, Corrientes 5, P. de la Patria 72, Barranqueras 32, Cardoso 52, La Sabana 1, Cotelay 32, Charaday 84, Concepción 1, Famaillá 1, Graneros 3, Huasa Pampa 1, La Cocha 14, Mariño 3, Raco 13, Río Chico 5, Río Seco 35, Sacrificio 19, San Pablo 1, Tucumán 1, Santiago del Estero 1, Alejandro 2, Alta Gracia 4, Horquilla 78, Oetling 33, Resistencia 82, Formosa 15, Laishí 25, C. de la Sierra 5, Posadas 13, Baigorria 2, Buchardo 1, Cabrera 2, Chucul 3, Despeñaderos 2, Elena 20, Fotheringham 1, Idiazábal 12, La Carlota 1, Las Varas 8, Ordóñez 10, Pasco 16, Paunero 1, Río Primero 34, Santa Rosa 23, Adelia María 2, Arata 3, Castex 2, Chanilao 3, E. Martini 2, A. Cecilio 16, A. de Guerra 5, Corral Chico 17, Mancha Blanca 18, Maquinchao 11, Nahuel Nigeo 19, Río Colorado 9, Sierra Grande 4, I. Luiggi 1, Pico 1, Speluzzi 1, Telén 2, Van Praet A. 1, Buen Pasto 12, Cabo Vírgenes 5, Caleta Olivia 4, Salta 3, La Rioja 2 mm.

SINOPSIS DEL TIEMPO

La Oficina Meteorológica Nacional nos envió las siguientes observaciones sobre la sinopsis del tiempo hasta anoche a las 8:

Reina tiempo bueno, con el cielo claro o casi despejado, en toda la República.

Anoche cayeron lluvias aisladas en las provincias del Noroeste.

Continúan los vientos del Este en todas las regiones.

La temperatura ha subido en casi todas las regiones; esta noche se encuentra bajo la normal, excepto en las regiones del Oeste y Sur.

Sigue la presión atmosférica bajando en todas partes; pero continúan las condiciones marcadas anticiclónicas en todas las provincias.

El viernes y el sábado habrá probablemente tiempo bueno, con temperatura en ascenso en toda la República.

DEPORTES

CARRERAS DE CABALLOS

LA REUNION DE AYER

EL CLASICO REVANCHA

WOTAN

Favorecida por una hermosa tarde, se realizó ayer en el hipódromo de Palermo, con numerosa concurrencia, la anunciada reunión de carreras, la cual se señaló por la derrota casi total de los favoritos.

La prueba inicial, carrera de vallas resultó de acuerdo con las previsiones de la cátedra, un fácil triunfo para el gran favorito Walter Scott, caballo que sin ser exigido en ningún momento, siguió con facilidad el tren de carrera de Raisuli II, al que al final dió alcance y venció por medio cuerpo de distancia. Tercero y cuarto, distanciados de los dos primeros, llegaron Richepin y Opresor II.

Una reñida e interesante lucha ofreció la carrera siguiente, prueba para potrancas perdedoras, en la cual Vizcacha, Heroína, Lindona y Pereza, llegaron a la meta casi en una misma línea.

Lutecia III y Egnazia, durante el trascurso de la prueba, hasta frente a las tribunas populares, corrieron en la delantera, pero allí, las cuatro potrancas antes nombradas les dieron alcance y aquellas, visiblemente fatigadas, retrogradaron a los últimos puestos.

Vizcacha venció por media cabeza a Heroína, ésta por una cabeza a Lindona y ésta, a su vez, por igual distancia a Pereza.

La largada de esta prueba, hecha en momento muy oportuno, a pesar de tratarse de un grupo numeroso y de una carrera de corta distancia, hizo presumir que no se repetirían en la reunión las pésimas largadas de reuniones anteriores, pero desgraciadamente para la cátedra, no fué así, y la carrera siguiente, prueba para potrillos sobre la distancia de 1.100 metros, fué ordenada en desastrosas condiciones para varios de los competidores.

Juvenal favorecido en la largada, sacó al poco andar varios cuerpos de ventaja sobre el numeroso lote de sus adversarios, y sin ser alcanzado en ningún momento, llegó a la meta en ganancia con más de cuatro cuerpos de ventaja sobre Pichuleo, el que a su vez precedió en la llegada a Procopio y Anselmi.

Ordenada la carrera siguiente, Titano y Pulín quedaron parados, lo que motivó las protestas de sus apostadores. Galga, tomó la delantera, pero al poco andar Chiribiribí le dió alcance y seguido a corta distancia por aquélla llegó hasta frente a las tribunas del paddock, donde Presurá en rápidos avances pasó al primer puesto y con relativa facilidad se adjudicó el triunfo. Pegaso en los tramos finales de la carrera quitó la segunda colocación a Chiribiribí, cuarto Mr. Whisky.

Tocó luego el turno al premio clásico "Revancha", carrera sobre la distancia de 2.000 metros que fué disputada por los cinco inscriptos.

Lusitano, cotizado favorito, corrió en la delantera seguido a dos cuerpos por Radiant y San Paulo y éstos a igual distancia por Cuaró y Wotan.

En tal forma y sin que se modificara la colocación, llegó el lote a la recta final, donde Lusitano, Radiant y Wotan, éste por el lado exterior de la pista, se trabaron en lucha por el primer puesto, la que se definió metros antes del disco con el triunfo del último de los nombrados, el cual, al llegar a la meta, había conseguido medio pescuezo de ventaja sobre Radiant, el que a su vez aventajó por igual distancia a Lusitano.

De extremo a extremo, Colilla, una hija de la veloz Cigarette, que últimamente defeccionara en una carrera de mayor distancia, se adjudicó ayer la sexta prueba del programa, para productos de tres años, sobre la distancia de 1.100 metros. En los últimos tramos, Arrogante, un clavadísimo dividendo, en rápidos avances alcanzó la segunda colocación delante de Fachinero y Bizet.

Sin Humo, venció en igual forma en la carrera siguiente; desde que se alzaron las cintas tomó el primer puesto seguido por La Commune, Red Jacket, Dantón y Persil, caballo este último que en recio avance en la recta final, pero sin llegar con ello a comprometer la victoria del delantero, pasó al segundo puesto y escoltó al ganador a escasa distancia.

Un fácil triunfo consiguió Maraschino en el último número del programa, prueba en la cual Tamarindo y Beleno se alternaron en la delantera hasta frente a las tribunas del paddock, donde el ganador les dió alcance y sin ser exigido cruzó la meta con un pescuezo de ventaja sobre Beleno; tercero Tamarindo; cuarto Petit Duc y último Podestá.

Resultados generales:

Premio "Bella Donna", (carrera de vallas). Distancia 3.500 metros. — Primero Walter Scott, 6 años, 68 kilos, por Old Man y Walkyrie, del stud Los Rosales (cuidador Vicente Fernández, jockey N. Benegas), pesos 2.50; segundo Raisuli II 68 tercero Richepin 66; último Opresor II 62.

Ganada por medio cuerpo; del segundo al tercero, varios cuerpos.

Tiempo: 4'18".

Premio "Whirlwind", 1.400 metros. — Primera Vizcacha, 3 años, 53 kilos, por Buenos Aires y Chapeada, del stud Reyna (cuidador Federico Fernández, jockey aprendiz R. Carabajal), pesos 20.90 y 6.15; segunda Heroína 56, pesos 7; tercera Lindona 56, pesos 11.65.

No placé: Frileuse 53, Pereza 56 cuarta, Rieuse 56, Penitenta 56, Lutecia 56, Halagüeña 56, Egnacia 56.

Ganada por media cabeza, el segundo del tercero una cabeza.

Tiempo: 1'27".

Premio "Lotus", 1.200 metros. — Primero Juvenal, 3 años, 56 kilos, por Polar Star y Juvenilla, del stud G. Fernández (cuidador Gabino Fernández, jockey T. N. Fernández), pesos 8.75 y 4.25; segundo Pichuleo 56, pesos 4.10; tercero, Procopio 56, pesos 10.90.

No placé: Jubileo 56, Anselmi 56, cuarto, Bajo Hondo 56, Querandí 56, Eufrates 56, General Soler 56, Curupí 56, General Godly 56, Good Boy 56, Guayacán 56, Moderato 56, Strap 56, Wateville 56.

Ganada por varios cuerpos; el tercero del segundo a medio cuerpo.

Tiempo: 1'14" 2|5.

Premio "Aspero", 1.500 metros. — Primero Presurá, 4 años, 55 kilos por Ruysdale y Presunta, del stud J. Otero (cuidador J. Otero, jockey aprendiz J. Cariola), pesos 7.30 y 3.05; segundo Pegaso 58, pesos 3; tercero Chiribiribí 55, pesos 3.65.

No placé: Padín 58, Tarija 56, Titano 55, Ton Ton 55, Galga II 53, Joli Jeu 53, Pulín 52, Mr. Whisky 52 cuarto, Asia 50, Gay Away 50.

Ganada por 1 y 1|2 cuerpo; el segundo del tercero a medio pescuezo.

Tiempo: 1'32 4|5.

Clásico "Revancha", 2.000 metros — Primero Wotan, 4 años, 60 kilos, por Dieudonné y Olinda, del stud Tricolor (cuidador Valentín Fernández), jockey R. Rivero), pesos 12.45 y 5.25; segundo Radiantt 63, pesos 4; tercero Lusitano 63.

No placé: San Paulo 65, Cuaró 62, cuarto.

Ganada por medio pescuezo; el tercero del segundo a medio pescuezo.

Tiempo: 2'6" 4|5.

Premio "César Borgia", 1.100 metros. —Primero Colilla, 3 años, 53 kilos por Américo y La Cigarrette, del stud Rancagua (cuidador Segundo Peña, jockey A. Navarro), pesos 24.90 y 7.40; segundo Arrogante 52, pesos 22.90; tercero Fachinero 52, pesos 4.95.

No placé: Galtero 57, Bizet 55, Sunday 52, Su Alteza 53, Dividendo 49, Valentón 52, Pecado 52, Amargoso 52, Collinguwood 52, Sanchete 50, María Leczinska 50, Rosiere 50, Dairy Black 50 kilos.

Ganada por 3|4 cuerpo; el tercero del segundo a 3|4 cuerpo.

Tiempo: 1'7" 1|5.

Premio "Afilador", 1.800 metros. — Primero Sin Humo, 3 años, 45 kilos, por Américo y Santa Bárbara, del stud Abrojo (cuidador Luis Saini, jockey M. Acosta), pesos 5.90 y 2.95; segundo Persil 48, pesos 3.45; tercero Red Jacket 56.

No placé: Dantón 43, La Commune 41 cuarto.

Ganada por un pescuezo; el tercero del segundo a 3|4 de cuerpo.

Tiempo: 1'49" 8|5.

Premio "San Paulo", 2.200 metros. — Primero Maraschino, 4 años, 54 kilos, por Calepino y Mesalina, del stud Le Sancy (cuidador Tomás Conde, jockey D. Torterolo), pesos 6.60 y 4.40; segundo Beleno 49, pesos 9.15; tercero Tamarindo 47.

No placé: Podestá 56, Petit Duc 42 cuarto.

Ganada por un pescuezo; el tercero del segundo a 3|4 de cuerpo.

Tiempo: 2'17".

INSCRIPCIONES

Para la reunión que se realizará el jueves próximo en el hipódromo de Palermo se hicieron anoche las siguientes inscripciones:

Primera carrera, 3.500 metros. — Raisuli II, Popular, Richepin, Inspector, Walter Scott, Bragle, Sol, 7 inscriptos.

Segunda carrera, 1.200 metros. — Comilla, Piridina, Mediana, Mariucha, Herodías, Ficaria, Huaanni, Tarquina, Lebida, Canmucha, Guayaibí, Rieuse, Alopez, Old England, Aclamación, Dormeuse, Isoca, Hijuela, 18 inscriptos.

Tercera carrera, 1.400 metros. — Pichuelo, Polavieja, Aluminio, Bajo Hondo, Le Brigant, Old Green, Aspirante, Hídrico, Despota III, Pick Me up, El príncipe, Audemars, Good Boy, Dosel, Chorchito, Carlos Calvo, Betis, Centauro, Mahoma, Moderato, Saint Moritz, Ducal, Estro, 23 inscriptos.

Cuarta carrera, 1.500 metros. — Naranjita, Riparia, Galga II, Asia, Murga, Tarija, Branza, La Delfina II, La Brava, Thamar, Old Maid, Novedad, Ermita, Finette, 14 inscriptos.

Clásico "Landseer", 2.000 metros. — Matchbox, Floripar, Espartillar, Lord French, Sin Humo, Repique, Sunday, Lovelace, Leonidas IV, Retiro, 10 inscriptos.

Sexta carrera, 1.800 metros. — Sweet Hope, Encore, Tómbola, Cotagaita, Desventura, Nall, Alfana, Evasiva, Angeolina, Fume d'Opium, Augusta, Politesse, Grandiska, Mandolinata, Inquisición, Matrera, Enragee, Floridora III, Carona, 19 inscriptos.

Séptima carrera, 1.600 metros. — Felpilla, Escándalo, Wotan, Persil, Red Bonnet, Rotterdam, 6 inscriptos.

Octava carrera 2.800 metros. — Pomitelo, Javert, Petit Duc, Royal Drop, Tamarindo, Folleto, Beleno, Redentor, Banderaló, Gringuito, Sol, 11 inscriptos.

FOOTBALL

FEDERACION UNIVERSITARIA

INGENIERIA CONTRA DERECHO — VENCEDOR INGENIERIA POR 8 GOALS CONTRA 0.

En la cancha del club F. C. Oeste, se midieron en la tarde de ayer los equipos representativos de las facultades de Ingeniería y Derecho.

El cuadro de Ingeniería, mucho más homogéneo y poderoso que su rival, obtuvo una fácil victoria por ocho goals contra cero, que fueron marcados por Garat 4, Piaggio 2, y los dos restantes por Ressano y Garré.

Los equipos estaban así formados:

Ingeniería: J. J. Rithner; M. Baradis y R. González Escorrá; M. Madero, J. Ayala y A. Olivari; B. Hoare, G. Garré, A. Piaggio, M. Garat e I. Ressano.

Derecho: J. Sagastume; A. Apraiz y J. Doyer; Puntró, Gutiérres, Posse y E. Oliva, Calvetti, C. Oliva, Iraola, Maiztegui y Zúnico.

Actuó de juez, el señor Eduardo Uslenghi.

PARTIDOS PARA MAÑANA

PRIMERA DIVISION

Con objeto de adelantar la terminación de la temporada de football, jugarán mañana a las 3.30 p. m., en la cancha que el club F. C. Oeste posee en el Caballito, los primeros cuadros de los clubs Porteño y San Lorenzo de Almagro, por el campeonato de la Asociación Argentina:

Los cuadros estarán formados por los siguientes jugadores:

Porteño: J. J. Rithner; R. González Escarrá y O. N. Beltrame; J. Ayala, E. Uslenghi y V. Abadía; E. Galup Lanús, P. Rithner, A. Piaggio, C. Isaguirre y M. Garat.

San Lorenzo de Almagro: J. Coll; J. Campos y A. Coll; J. Monti, F. Monti y N. Romeo; M. Perazzo, A. Etchegaray, P. Xarau, G. Urio y L. Gianella.

Actuará de juez el señor Germán Guassoni.

CLUB ATLETICO CENTRAL CORDOBA

Por el trofeo donado por el administrador del F. C. Central Córdoba, señor H. G. Cabrett, se jugará mañana el partido semifinal entre los equipos de las reparticiones de tráfico de Rosario y Buenos Aires, en Núñez, a las 3 p. m.

Los cuadros estarán formados por los siguientes aficionados:

Tráfico de Rosario: L. Francovich; A. Charras y A. Carradori; C. Miloni, J. Molinari y R. R. Fernández; A. Ramírez, J. Ceballos, J. Pedrazza, J. Tissera y R. Fierro.

Tráfico de Buenos Aires: Barrionuevo; Ansaldo y Ugarte; Guasta, Balmaceda y Herrera; Pérez, Mujica, Marshall, Pisa y Coppa.

El vencedor en este partido tendrá que jugar con el equipo del departamento de Movimiento y Tracción de Córdoba, que resultó vencedor en el partido contra Tucumán.

LAWN TENNIS

BUENOS AIRES LAWN TENNIS CLUB

TORNEO DE PRIMAVERA 1915

Publicamos a continuación la nómina de los jugadores inscriptos en las diversas categorías del torneo de primavera, 1915, organizado por el Buenos Aires Lawn Tennis Club y los partidos a jugarse mañana:

"Gentlemen's Singles"; Campeonato. Primer round: W. S. Mc Hardy contra A. J. Villegas; T. Colvill Jones contra R. Leslie, L. J. Jenkins, bye; L. H. Knight, bye.

"Ladies Singles"; Campeonato. Primer round: señorita Sara Lanusse contra señorita D. W. Boadle; señora E. D. Drabble contra señorita C. N. Mackenzie.

"Ladies Singles Handicap". Primer round: señorita Elena Capdepont x 15.1, contra señorita Mila Forn x 30; señorita S. Navarro Viola x 30.3, contra señorita F. Feilberg x 15.5; señorita Sara Lanusse x 15.2 contra señorita A. Gandulfo x 30; señorita E. D. Drabble x 3.6 contra señorita Lucia Candepont x 30.2.

Byes: señorita A. M. Podestá x 30.2 contra señorita D. W. Boadle x 40; señorita Sylvia Goñi x 15.1 contra señorita D. M. Bowyer Smijth x 15.3.

"Ladies Doubles Handicap", Primer round: señorita M. Simons y señorita A. Gandulfo x 30, contra señorita Sara Lanusse y señorita Elena Goñi x 15.1; señorita M. T. Forn y señorita M. L. Capdepont x 30 contra señorita C. N. Mackenzie y señorita M. C. Goñi x 30.1; señorita Navarro Viola y señorita Celina Cano x 30.3 contra señorita Mila Forn y señorita I. Dumas x 30; señorita A. M. Podestá y señorita Elena Schindler x 30.2 contra señora B. F. de Acevedo y señorita E. Gandulfo x 30.1; señorita Muehlenkamp y señorita F. R. Thomson x 15.4 contra señorita Sylvia Goñi y señorita Carmen Sastre x 4|6; señora R. N. Mackenzie y señorita D. M. Bowyer Smijth x 4|6 contra señorita L. Capdepont y señorita M. T. Dumas x 15.4; señorita D. W. Boadle y señora E. D. Drabble— 40 contra señorita F. Feilberg y señorita E. C. Bunge x 15.3.

Bye: señorita Elena Capdepont y señorita Rebeca Guerrico x 15.4.

"Mixed Doubles Handicaps". Round preliminar: señorita A. Gandulfo y R. Ortega Belgrano x 15 contra señorita Mila Forn y W. S. Mc Hardy x 15.

Primer round: señorita Elena Capdepont y J. F. Medici x 15.1 contra señorita M. T. Dumas y D. E. Cerboni 3|6; señorita M. T. Forn y C. M. Simpson x 15.1 contra señorita R. Guerrico y A. Peró x 15.4; señora Mohr Bell y A. S. Turner x 3|6 contra señorita E. C. Bunge y E. O. Le Bas x 4|6; señorita F. Feilberg y A. L. Rosemberg x 4|6 contra ganadores del round preliminar; señorita B. F. de Acevedo y H. H. Woodgate x 15.2 contra señorita L. Capdepont y A. Durañona x 15.3; señorita D. M. Bowyer Smijth y R. Leslie — 1|6 contra señorita C. N. Mackenzie y A. J. Villegas — 40; señorita R. N. Mackenzie y T. Colvill Jones — 2|6 contra señorita M. L. Capdepont y R. Peró x 15; señorita F. R. Thompson y G. H. R. Keen x 2|6, contra señorita Elena Goñi y L. H. Knight — 15.3.

"Gentlemen's Singles Handicap". Round preliminar: W. S. Mc Hardy — 3|6 contra A. R. Nothmann x 15.1.

Primer round: A. J. Villegas — 30.3 contra A. L. Rosenberg x 5|6; J. F. Medici x 15.1 contra A. Durañona x 15.2; C. M. Simpson x 5|6 contra R. Leslie — 4|6; L. H. Knight — 40 contra ganador del round preliminar; W. Russell x 15 contra T. Colvill Jones Scr. L. J. Jenkins — 3|6 contra H. H. Woodgate x 5|6; A. Peró x 15.2 contra E. Pfeiffer x 5|6; E. O. Le Bas x 2|6, contra E. D. Norman x 5|6.

"Gentlemn's Doubles Handicap". Primer round: W. Russell y A. Peró x 15.1 contra H. H. Woodgate y J. A. Gibson x 4|6; L. H. Knight y A. J. Villegas — 40 contra A. Figueroa y C. Blamey x 30; L. J. Jenkins y E. D. Norman x 1|6 contra C. S. Mc Hardy y J. M. Medici x 15.2; A. Durañona y D. E. Cerboni — 1|6, contra W. S. Mc Hardy y T. Colvill Jones — 1|6.

Byes: R. Leslie y R. O. Sheward — 15.3 contra A. L. Rosenberg y A. S. Turner x 15.2; R. Peró y E. O. Le Bas, Scr. contra G. H. Keen y D. F. de Urquiza x 1|3.

Mañana se jugarán los partidos siguientes:

A las 2 p. m. — J. F. Médici contra A. Durañona; T. Colvill Jones contra W. Russell; L. J. Jenkins contra H. H. Woodgate; señora Hohr Bell y A. S. Turner contra señorita E. C. Bunge y E. O. Le Bas.

A las 3 p. m. — Señorita M. T. Forn y C. M. Simpson contra señorita R. Guerrico y A. Peró; señorita D. W. Boadle contra señorita A. M. Podestá; señora E. D. Drabbel contra señorita L. Capdepont.

A las 3.30 p. m. — L. J. Jenkins y E. D. Noeman contra S. J. Mc Hardy y J. H. Médici; R. Peró y E. O. Le Bas contra H. R. Keen y D. J. de Urquiza.

El horario para el próximo domingo no se ha establecido, debido a que en ese día se jugarán los partidos finales del torneo de Belgrano y el partido de golf de la Liga.

CLUB ATLETICO SAN ISIDRO

El domingo próximo, en San Isidro, organizados por el club atlético local, se jugarán los siguientes partidos de lawn tennis:

A las 10 a. m., J. Malbrán y J. D. Urquiza contra Bosch y Mourgilier; D. Urquiza contra J. J. Barreiro.

Los partidos finales de los concursos "dobles, caballeros" y "campeonato" se jugarán el domingo 24 del corriente.

FIESTA DEPORTIVA

FEDERACION CICLISTA ARGENTINA

De acuerdo con el programa que publicamos a continuación, se realizará el próximo domingo, en el estadio de Palermo, una fiesta deportiva organizada por la Federación Ciclista Argentina:

Primera carrera, de bicicletas, para disputar la Copa de las Naciones, para profesionales y aficionados, por eliminatorias y final; distancia una vuelta de la pista.

Las pruebas eliminatorias se correrán entre los competidores de una misma nacionalidad. El primero de cada una de estas series se clasificará para la final, conjuntamente con aquellos corredores de nacionalidades, con las que no se haya podido formar series.

Segunda carrera, para aficionados de segunda categoría, distancia 5 vueltas de pista; tercera carrera, para aficionados de primera categoría; distancia 5 vueltas de pista; cuarta carrera de resistencia con entrenadores mecánicos, para profesionales; distancia, 30 vueltas de pista.

Quinta carrera, de motocicletas. Brazales argentinos de velocidad en dos categorías: una para fuerza hasta 3 1|2 HP, y otra de fuerza libre; distancia, 10 vueltas de pista; sexta carrera de "side cars" de fuerza ilimitada; distancia 10 vueltas de pista.

Las inscripciones para estas prue-

bas se aceptarán hasta esta noche a las 10, en el local Viamonte 1135.

Además de estos números, el volador Francisco Beltrame realizará varias evoluciones sobre el estadio.

ESGRIMA

CLUB DE GIMNASIA Y ESGRIMA

CONCURSO INTERNO DE SABLE

Se dió principio anoche en la sala de armas del Club de Gimnasia y Esgrima al desarrollo del concurso interno de sable entre tiradores de segunda categoría.

La prueba se realizó en una "girone" a cinco golpes por asalto.

Actuaron de jurado los señores: Eduardo Fresco, presidente: Horacio Luis Cadelago y Julio Fraschini, vocales: Angel Audia, secretario y el doctor José Realmonte, director de asaltos.

Se efectuaron diez y siete asaltos con el resultado siguiente: Luis M. Eglis, 4 victorias: Alberto Jorge Romero, 4; Emilio Tavella, 3; Italo Botturi, 2; Julián Romero, 2; Justo Ramos, 1; Humberto Quercia, 1 y Patricio Caraballo, 0.

De los ocho tiradores que intervinieron en la primera sesión del concurso, se distinguieron los jóvenes Alberto J. Romero y Luis M. Eglis, el primero por la corrección y variedad del juego, y el segundo por un mayor conocimiento del asalto y desenvoltura en la acción.

Pero es justicia anotar que no obstante tratarse de tiradores noveles en el deporte y que por primera vez se desempeñan en público, han conservado la medida y mantenido la guardia, y como caso raro, los golpes dobles han sido pocos, lo que abona en favor de la escuela que practican.

Como aun faltan ocho asaltos para terminar la "girone", hoy se continuará a las 6 p. m.

MOTOCICLISMO

MOTO CLUB ARGENTINO

Para el domingo 24 del corriente la comisión directiva del Moto Club Argentino ha organizado una excursión que se realizará a La Plata. Regirá el premio "moto-turismo" y actuará como capitán de ruta Daniel Deletang.

Para los días 31 del corriente y 1º de noviembre próximo, se ha preparado una excursión extraoficial con punto terminal en Baradero, distante 200 kilómetros de la capital. Esta prueba se realizará por carretera con el siguiente itinerario: Morón, Moreno, Rodríguez, Pilar, Los Cardales, Campana, Zárate, Alsina y Baradero.

El viaje de ida se realizará el 31 del corriente, y el de regreso el 1º de noviembre.

Actuarán como capitanes de ruta, Daniel Deletang y Arnoldo Bernasconi.

GOLF

GOLF CLUB ARGENTINO

El 29 del corriente celebrarán la asamblea anual los socios del Golf Club Argentino, para proceder a la renovación de la comisión directiva.

De acuerdo con el reglamento en vigor, las propuestas con los nombres de los candidatos para miembros de la comisión directiva, deberán ser depositadas en la secretaría social, con 15 días de anticipación a la asamblea.

AUTOMOVILISMO

AUTOMOVIL CLUB ARGENTINO

La comisión directiva del Automóvil Club Argentino ha resuelto que el 14 de noviembre próximo se realice el segundo "campeonato del kilómetro", en el camino asfaltado que une las poblaciones de Florida y San Martín.

COLOMBOFILA

SOCIEDAD COLOMBOFILA NICOLAS AVELLANEDA

El último domingo se realizó el concurso de palomas mensajeras, segunda serie, organizado por la sociedad colombófila Nicolás Avellaneda, desde la estación Villa Constitución a esta capital, en un recorrido de 256.000 metros.

A las 6 p. m. se efectuó la suelta de las palomas que se habían inscripto para disputar la artística copa donada por el señor M. Garvellini Vidal, con el nombre de P. Racing, y a las 9.59 a. m. llegó a destino la pensionista del palomar Independiente, clasificándose vencedora de la prueba.

El resultado general del concurso fué el siguiente: primero, palomar Independiente, del señor Alberto Laposse; segundo, palomar La Primavera, del señor García Blanco; tercero, palomar Cattáneo, del señor Santiago Mussio; cuarto, palomar Nacional, del señor Agustín Pérez.

CICLISMO

CLUB CICLISTA RESISTENCIA

Para el próximo domingo la comisión directiva del Club Ciclista Resistencia ha organizado una carrera que se realizará en Villa Lugano, en un recorrido total de 5 kilómetros.

Los aficionados que deseen intervenir en esta prueba deberán inscribirse previamente en el local Las Heras núm. 1611.

PELOTA

SOCIEDAD LAURAK BAT

Los partidos jugados ayer en la cancha de la sociedad Laurak Bat, por los campeonatos internos de pelota a sare han dado los siguientes resultados:

Primera categoría: Julián Amundarain y Lorenzo Apolta vencieron a Manuel Samperio y Juan Y. Arregui, por cuatro tantos sobre 50.

Segunda categoría: Manuel Olano y José Altuna vencieron a Francisco Elizalde y Elías Betanzós.

Tercera categoría: Daniel Garate y Adolfo Apointa ganaron a José Montes y Miguel Amorós, por ocho tantos sobre 50.

Para esta noche se anuncian los siguientes partidos:

Primera categoría: Francisco M. Altuna y Cándido G. Amorós contra Julián Amundarain y Lorenzo Apolta.

Segunda categoría: Sergio Merino y Segundo Aguirre contra Juan A. de Loyola y Luis Riviere.

Tercera categoría: Luis Córdoba y Pedro Ozollo contra Arturo Gachitegui y Pedro P. Cortondo.

NUEVOS CLUBS

CLUB ATLETICO DEL PLATA

Con el nombre de club Atlético del Plata se ha formado un club que se dedicará a fomentar entre sus asociados los ejercicios físicos.

Forman la comisión directiva los siguientes señores:

Presidente, Raúl Cruz; vicepresidente, José Casullo; secretario general, Angel Garibaldi; secretario de actas, Atilio Casime; tesorero, Juan Sellhan; protesorero, Pedro Penacca; vocales: Natalio Bernia, Raimundo Gamenava, Antonio Francia, Angel Secondo, Lorenzo Motto, Luis Filigura, Jorge Casine y Marcos A. Finocchietti; revisores de cuentas: Marcos Casimo y Esteban Sumarriba.

La secretaría del club está instalada en la calle Carabelas 285.

CLUB ATLETICO FLORIDA

Se ha constituído un nuevo centro deportivo en el pueblo de Florida. La comisión directiva está así formada: presidente, F. Rodrigues Páez; secretario, Félix Moscatelli (hijo); tesorero, B. S. Peralta; vocales: Julio Fernández, Pedro Ceriana y Ricardo de la Canal.

LUCHA ROMANA

CLUB DE GIMNASIA Y ESGRIMA

Esta noche a las 9, proseguirá en el local central del Club de Gimnasia y Esgrima el campeonato interno de lucha romana, que tanto interés ha despertado entre los aficionados a ese deporte.

Los asaltos a realizarse esta noche son los siguientes: J. Volante contra C. Aparicio; J. Carroagge contra J. Marolda; A. H. Pita contra C. Moyano Gacitúa; F. A. Pichot contra M. Pérez.

TRIBUNALES

INFRACCIONES A LA LEY DE SELLOS

CASO DE INTERES

En el juicio seguido por el síndico del concurso de José Vitale contra Luis Vaccaro, la parte actora presentó, durante el período de prueba, varios documentos suscriptos por el fallido y terceros, en los que se infringió la ley de sellos.

Intimado el síndico para el pago de la multa dejó trascurrir un largo espacio de tiempo, y cuando ya estaba vencido el término de prueba, garantizó el pago de la multa con los fondos del concurso y requirió la práctica de las diversas diligencias probatorias que tenía solicitadas.

El juzgado ordenó el cumplimiento de tales diligencias, pero como el demandado requirió, poco antes, que se diera por decaído al actor el derecho de producirlas, esa misma parte se opuso a la práctica de aquéllas.

El juez mantuvo su resolución, y la Cámara de lo Comercial la ha revocado con costas.

Dice el tribunal que cuando los documentos extendidos con violación de las disposiciones de la ley de papel sellado sólo originan responsabilidades para uno de los litigantes, la paralización de los procedimientos, ordenada por el artículo 52 de la ley de la materia, sólo debe afectar los derechos del infractor, sin suspender el curso de los trámites comunes, porque una solución contraria facilitaría maniobras destinadas a dilatar la sustanciación de las causas con perjuicio de los intereses de una parte que no ha tenido intervención alguna en la infracción.

En el caso actual la agregación de los documentos pasibles de multa no ha podido suspender los efectos del auto de apertura a prueba de la causa, ni impedir que el demandado obtenga, con pleno fundamento, la aplicación del artículo 188 del Código de Procedimientos, respecto de diligencias dispuestas meses después de vencido el término de prueba.

LAS VENTAS DE TERRENOS POR MENSUALIDADES

Miguel Camoirano había demandado a Enrique del Castillo, por cobro de la suma de 13.555 pesos, importe de mensualidades que le adeudaba por un terreno que le vendió.

Los demandados solicitaron el rechazo de la demanda, y alegaron que el actor estaba obligado a atenerse a una cláusula rescisoria del contrato de compraventa, por la cual la falta de pago de tres mensualidades operaba la caducidad del contrato.

En primera instancia, el juez resolvió rechazar la demanda, fundado en la cláusula del contrato referente a la caducidad por falta de pago, con costas.

Al resolver en definitiva la Cámara Primera de lo Civil, declara que la cláusula rescisoria que figura en el contrato de compraventa, importa un pacto comisorio establecido sólo a favor del vendedor, y al cual, por consiguiente, no le es permitido acogerse al comprador para dar por rescindido el contrato. En consecuencia, revoca la sentencia apelada y condena al demandado al pago de la suma reclamada, con intereses y costas.

CONSECUENCIAS DE UN DERRUMBAMIENTO

Christian Hamp, propietario de la finca calle de Alsina número 3255, y varios inquilinos de esa finca, se presentaron ante el juez doctor Lagos, para demandar a Julio y María Berger, propietarios de una casa que se construía lindera a la del actor, por indemnización de daños y perjuicios.

Se decía en la demanda que la casa de los demandados, debido a su mala construcción, se había derrumbado y los escombros cayeron sobre la del actor, la cual también se derrumbó. La catástrofe además causó la muerte de Luisa Naretti y ocasionó la destrucción de los muebles existentes en todos los departamentos, por todo lo cual pidió el actor que se condenara a los demandados al pago de las indemnizaciones correspondientes, con costas.

En primera instancia, el juez doctor Lagos, condenó a Julio y María Berger al pago de las cantidades que fijaran peritos, por el importe de la finca destruída, muebles dañados y alquileres sin percibir, más quince mil pesos, en razón de los perjuicios causados por la muerte de Luisa Naretti, con costas.

Apelada esa sentencia, la Cámara Primera de lo Civil la ha confirmado en lo principal y en cuanto a la condena al pago de 15.000 pesos, por la muerte de Luisa Naretti, y la revoca en cuanto manda fijar por peritos los demás perjuicios, que en conjunto fija la Cámara en 6.856 pesos, con costas.

CONVOCATORIAS Y QUIEBRAS

Ayer se realizaron las siguientes juntas de acreedores:

Manuel R. Díaz, secretaría García Calvo. Contador Monsalve; activo, pesos 20.781.80 y pasivo, pesos 54.323.31; conducta comercial culpable y fraudulenta.

Fué elegido síndico González Moreu; honorarios del contador 400 pesos.

Un acreedor pidió la nulidad de la junta, fundado en defectos de cómputo en la votación de la sindicatura.

—Liberales y Casetto, secretaría Tobal. Contador Cono Pinto; activo, pesos 31.855 y pasivo, 79.706 pesos.

Fué elegido síndico el Banco Alemán; honorarios del contador pesos 737.

—C. Pochetino y S. Bechio, secretaría Castiarena. Los honorarios de la sindicatura, pesos 700.

Emilio Bigger, establecido con carnicería en la calle Cabildo 1500, fué declarado en estado de quiebra por el juez doctor Avellaneda, secretaría Navarro, a solicitud de un acreedor.

Contador Pozzo.

Demanda contra el gobierno de Entre Ríos

Fué fallado por la Suprema Corte Nacional el juicio promovido por Agustín Delgado contra el gobierno de la provincia de Entre Ríos, para obtener la declaratoria de dominio sobre un campo situado en el distrito de Ceibas, departamento de Gualeguaychú, de tres mil hectáreas.

Hizo presente el demandante que había adquirido de Juan Z. Arena y Domingo Leyra, las acciones y derechos que tenían sobre ese campo, por prescripción treintenaria, y pedía que, en definitiva, se le reconociera el derecho que invocó.

Resuelve la Suprema Corte declarar que no está probada la prescripción y posesión invocadas, y en consecuencia rechaza la demanda.

La reclamación del presbítero Devoto

El presbítero Fortunato F. Devoto, que era catedrático del observatorio astronómico de la ciudad de La Plata, fué designado para desempeñar interinamente el cargo de director, pero como renunciara a ese puesto, se le liquidó su sueldo como profesor.

No conforme con tal resolución, pues sostenía que debía cobrar sus haberes como director, demandó a la universidad de La Plata, pero la Cámara rechazó la demanda, fundada principalmente en que la acción debía iniciarse contra el gobierno de la Nación.

El demandante se presentó ante la Suprema Corte Nacional, e interpuso el recurso extraordinario de apelación, y la Corte ha resuelto confirmar la sentencia recurrida en la parte que haya podido ser materia del recurso.

Nulidad de un mandato

Por la secretaría del doctor González del Solar, el juez federal doctor Anchorena falló ayer el juicio seguido por Narciso Gardizábal contra Manuel Ricart, sobre nulidad de un mandato que con carácter de irrevocable había otorgado el demandante a favor de Ricart, para que éste percibiera el importe de la jubilación que como telegrafista de la policía de la capital gozaba Gardizábal.

El fallo declara nulo el mandato en cuestión e impone las costas del juicio al demandado.

Sentencias comerciales de primera instancia

El juez doctor A. Estrada secretaría Jordán, falló ayer el juicio seguido por el Banco de Galicia contra Luis M. Marchesse sobre cobro ejecutivo.

En el fallo se rechazan las excepciones opuestas y se manda llevar adelante la ejecución con costas.

—El mismo juez y secretaría resolvió ayer el juicio seguido por el concurso de Franciont y Defea contra Angel Giani, sobre cobro de la suma de pesos 29.600.

Después de producidos tres peritajes, el juez condena a pagar la cantidad de pesos 432, sin costas.

Fallos de la Cámara de lo Comercial

En su último acuerdo, la Cámara de lo Comercial resolvió los siguientes asuntos:

Interlocutorios — Antonio Quatrini contra la compañía de seguros La Universal, se confirma; Roque Repetto contra José J. Siccardi, se revoca; Juan Pablo Prack contra Ramón Rivero, se confirma; Santamarina y Compañía contra Rossi y Abad, se revoca; Manuel S. de Gueifi contra Fernando Senhauser, se confirma; Federico Mazza y Compañía, su quiebra, se revoca; Lucía de Garay, incidente en los autos de adjudicación de bienes de José y Carlos Garay, se confirma; Teófila R. de G. de Vilagelíu contra M. Brennan y L. Durañona, se confirma.

Causas criminales

El juez del crimen doctor Serú falló el proceso seguido a Manuel Figueiras o Serafín Castello, acusado de hurto; le aplicó un año de arresto que deberá cumplir en la Tierra del Fuego.

—A Salvador Conti o Conde, acusado de atentado con armas contra la autoridad, el juez doctor Racedo, lo condenó a cinco meses de arresto.

—El juez doctor Ramos Mejía falló el proceso seguido a Pedro y Juan Bautista Maltia, acusados de defraudación y los absolvió de culpa y cargo.

NOTICIAS MUNICIPALES

Plaza Esteban Echeverría

La Intendencia ha aceptado la placa que ofreció donar a la Municipalidad la comisión de homenaje a Esteban Echeverría para ser colocada en la plaza que lleva el nombre de ese publicista y ha autorizado al mismo tiempo la construcción del basamento correspondiente.

Construcción de afirmados

Han sido sometidos a la aprobación de la Intendencia los contratos de pavimentación, por cuenta de vecinos, de las calles Formosa, de Doblas a Vel, Las Heras, de Callao a Agüero y Entre Ríos, de Victoria a San Juan.

Obras de desagüe

Se ha gestionado del Ministerio del Interior que se intime a la empresa del ferrocarril Central Buenos Aires la construcción de conductos de desagües en el cruce de sus vías con la calle Orán para impedir de ese modo el estancamiento de aguas pluviales.

Formación de ochavas

Con fecha de ayer la Intendencia remitió a la Comisión Municipal, para su aprobación, dos convenios de adquisición de terrenos para la formación de las ochavas reglamentarias en las calles Yerbal y Espinosa, Monte Egmont y Miriñay, Homero y Rivadavia, White y Falcón, ésta y Homero y Maure y Cabildo.

Fabricación de tallarines

Con motivo de una diferencia de criterio producida entre la superintendencia de mercados y la inspección general, respecto al jurisdicción sobre los establecimientos de fabricación de tallarines, a los efectos del cumplimiento de la ordenanza respectiva, se ha dispuesto que la inspección de los locales de esa índole que se instalen en el interior o exterior de los mercados corra por cuenta de la segunda de las reparticiones citadas y de las subintendencias, en lo sucesivo, sin perjuicio de que la primera repartición ejerza sobre los mismos la intervención que le corresponda en la aplicación de las disposiciones referentes a mercados.

Horario de tranvías

Han sido aprobados por la Intendencia los horarios proyectados por las empresas de tranvías Anglo Argentina y Lacroze para la estación próxima de verano.

Ferias francas

Mañana funcionarán ferias francas en los locales situados en las calles Chiclana y Pavón, Triunvirato y Río de Janeiro, Santa Fe y Bulrich, Las Heras y Pueyrredón, avenida San Martín y Cayena y Blandengues y Pampa.

PUERTOS, ADUANAS e IMPUESTOS

Recaudación

La aduana de la capital recaudó durante el día de ayer por derechos de importación, almacenaje, eslingaje, sellos y adicionales, pesos 362.329.23 moneda nacional.

Desde el 1.o de enero hasta la fecha se han recaudado por los mismos conceptos pesos 71.479.857.84 moneda nacional.

Diferencia en contra del corriente año, pesos 26.045.830.13 moneda nacional.

Cargamento embargado

Por disposición del juez federal doctor Anchorena, se ha trabado embargo preventivo sobre el cargamento que conduce el vapor italiano "Oriana".

En consecuencia, para poder retirar las mercaderías de la aduana será indispensable que los interesados hagan poner el conforme en los documentos por los agentes de dicho vapor, sin cuyo requisito no se dará curso a ningún documento.

Documentación de mercaderías con consignación

El Ministerio de Hacienda dispuso ayer, que para la documentación de las mercaderías cuyos conocimientos lleguen con consignación, deberá procederse en la forma siguiente a fin de evitar la multa de 2 por ciento del artículo 929 de las ordenanzas de aduana:

Los despachos se presentarán a la aduana dentro de los ocho días de recibido el conocimiento, cuya recepción se comprobará, mediante la presentación y abertura de los sobres que contienen los documentos, labrándose un acta en la que se hará constar la fecha del sello del correo, a los efectos de la gestión que pueda corresponder a los interesados ante dicho ministerio.

CENTROS SOCIALES

DIVERSAS INFORMACIONES

CIRCULO PARANA — Ha tomado este nombre la asociación que se llamará Cervantes Saavedra, la cual renovó su comisión directiva en esta forma:

Presidente, Manuel H. Bó; vicepresidente, Víctor Benito; secretario, Juan Isola; prosecretario, Juan Caligari; tesorero, Luis R. Plantanida; protesorero, Eduardo Mangili; vocales, Alfredo A. Gil; Juan Caffaro, Ubaldo Favretto, Juan Pena, Enrique Herrero; Alejandro Fernández y Domingo E. Bó; revisores de cuentas, José D. Macchi, Manuel Martín y Francisco Mortero; director artístico, Atilio Casime; vicedirector artístico, Juan Baragiola.

SUBMARINO PERAL — Este centro dará el domingo 17 del corriente un baile familiar en los salones del Orfeón Español.

EL ROSAL DE VILLA CRESPO — Este cuadro filodramático anuncia para el domingo próximo la realización de un pic nic, en la playa de Vicente López.

CLUB BOULOGNE SUR MER — Dará mañana un baile inaugural de gala, en honor y beneficio de Samuel Catriota, en el local de la calle Boulogne sur Mer 730.

JUVENTUD QUE SE INICIA — Este centro ha resuelto efectuar una asamblea general, el 20 del corriente, en su local social de la calle Alvarez 781, para renovar su comisión directiva.

CULTO CATOLICO

En honor de Santa Teresa — Regina Martyrum — Cuarenta horas

Con motivo de la festividad de Santa Teresa de Jesús, las religiosas de la compañía de ese nombre celebraran hoy, en su capilla de la calle Santa Fe 3047, los siguientes cultos en honor de su patrona: a las 6.30 a. m., misa de comunidad que celebrará el capellán del colegio, sacerdote Juan Calderé; a las 8, misa de comunión general con motetes, por el obispo de La Plata, canónigo Terrero; a las 10, misa solemne cantada a coro que celebrará el superior de los Misioneros del Inmaculado Corazón de María, Zacarías Iglesias. Por la tarde, el ejercicio se hará a las 3.30, pronunciando el panegírico de la Santa el jesuíta Pedro Colom. Los cultos terminarán con la bendición solemne del Sacramento.

—En la iglesia Regina Martyrum, el domingo próximo, a las 10 a. m., será celebrada una misa solemne en el altar de la Virgen del Pilar. Acto seguido habrá sermón conmemorando el tercer aniversario de la fundación del Patronato Español.

Como en años anteriores, han sido invitados los miembros de las sociedades españolas.

—Cuarenta horas — Pilar, Recoleta.

INFORMACIONES UTILES

CALENDARIO

Calendario gregoriano — Octubre 15 —Festividad católica — Santa Teresa de Jesús, virgen y fundadora.

Id ortodoxo — Octubre 2.

Id israelita — 7 de Hesván de 5675.

Id mahometano — 6 de Dzou'l-hedjeb de 1333.

FECHAS HISTORICAS

16 de octubre

1492 — Descubrimiento de Fernandina — Cristóbal Colón descubre en el archipiélago de las Bahamas, una isla a nueve leguas de la Concepción, y le da el nombre de Fernandina, en honor del rey.

1878 — Descubrimiento del río Belgrano — El naturalista don Ramón Lista, en exploración en la Patagonia, descubre un río interior y lo bautiza con el nombre de Belgrano.

BOLETIN DEL DIA

Trasporte de la correspondencia

Se distribuirá correspondencia:

El 17, de Europa en el Highland Glen, con fechas hasta el 23 del mes pasado, y en el Pampa, con fechas hasta el 25 de septiembre.

—Se despachará correspondencia:

Hoy, a las 2 p. m., en el Gelria, para Brasil, Portugal, España, Holanda y Alemania (sin alcance); el 16, a las 4 p. m., en el Oronsa, para Brasil, Cabo Verde, Canarias, Portugal e Inglaterra (sin alcance), y a las 8 a. m., en el Príncipe Umberto, para Brasil e Italia (sin alcance), y el 17, a las 8 a. m., en el Infanta Isabel, para Brasil, Canarias y España (sin alcance).

Permisos de cateo

La dirección general de minas, geología, e hidrología del Ministerio de Agricultura, ha concedido los siguientes permisos de cateo:

Territorio del Neuquén—A Juan Ignacio Alsina, para explorar o catear sustancias de la primera categoría por el término de 290 días, en una superficie de dos mil hectáreas.

A Hernán Fleischmann para explorar o catear petróleo por el término de 290 días, en el distrito minero de Picún Leufú, en una superficie de dos mil hectáreas.

Territorio del Chubut — A David Gwilymb Rees, para explorar o catear mineral de oro y reconocimiento de aluviones auríferos por el término de 290 días, en una superficie de dos mil hectáreas, en el distrito minero de Tevka.

En el Vocational Education

La conferencia anunciada sobre la institución Boy Scouts que debía dar hoy el doctor Julio V. Villafañe, en el salón de actos de aquella corporación, ha sido postergada para el miércoles veinte.

Demanda contra el gobierno de la Nación

El Ministerio de Obras Públicas ha pasado las actuaciones referentes a la demanda instaurada ante el juzgado federal en Corrientes, por Salvador Cominges contra el gobierno de la Nación, por cobro de pesos en concepto de peritaje, al procurador fiscal federal de aquella provincia para que representando a la Nación, tome la intervención que le corresponda.

Altura de los ríos

Según el parte oficial de la dirección general de Correos y Telégrafos, la altura de los ríos cuya nómina se inserta a continuación, fué en el día de ayer la siguiente:

Río Paraná: en Corrientes 4.82, en Itá Ibaté 4.66, en Ituzaingó 3.20, en Posadas 3.50.

Río Uruguay: en La Barra 2.28, en Santo Tomé 4.85, en Alvear 8.25, en La Cruz 6.13, en Yapeyú 5.70, en Libres, 5.86, en Monte Caseros 4.58, en Concordia 8.01, en Uruguay 3.30, en Gualeguaychú 2.02, en Gualeguay 0.80, en Colón 4.38.

Río Neuquén: en Neuquén 2.38, en Paso Indios 2.80.

Río Limay: en Paso Limay 3.50, en Bariloche 2.40.

Río Negro: en Choele Choel 3.00.

BOLSA, BANCA Y COMERCIO

OPERACIONES DE AYER

El valor de $ 100 oro en la Caja de Conversión, es de 227.27 papel

1 argentino (5 pesos oro) vale. . . .	$	11.36 papel
1 peso papel. . . .	"	0.44 oro
1 libra esterlina (pesos 5.04 oro). . .	"	11.45 papel
1 moneda de 20 francos ($ 4 oro). . .	"	9.09 "
1 alfonsino ($ 5 oro)	"	11.36 "
20 marcos (4.94 pesos oro). . . .	"	11.23 "
1 águila.	"	23.55 "

OPERACIONES DE TITULOS

No asumieron mayor importancia los negocios efectuados ayer en la Bolsa, pero en cambio se hicieron con firmeza y a precios en alza, siguiendo la corriente iniciada antes de la clausura anterior.

De 15 papeles cotizados, quedaron 11 con diferencias en alza; el cierre señaló poca animación, aunque el mercado mantuvo tendencia firme.

La cédula Argentina bajó 10 centavos, de 94 a 93.90, y la de primera serie subió 10 centavos, de 94.20 a 94.30. La serie H subió medio punto, de 101.60 a 102.10. La serie J subió 1 punto, de 92 a 93.

Los bonos municipales de pavimentación, servicio trimestral, subieron medio punto, de 74.50 a 75, y los de cupón semestral subieron 30 centavos, de 72.50 a 72.80. La segunda serie de los consolidados de la provincia de Buenos Aires, subió 9 puntos, de 71 a 80. Los títulos Caminos y Afirmados de la provincia de Buenos Aires subieron 2 puntos, de 72 a 74. La serie B, del empréstito interno de conversión, de la provincia de Buenos Aires, subió 20 centavos, de 31 a 31.20.

Las obligaciones del Banco El Hogar Argentino subieron 1 punto, de 100 a 101. Las acciones de la sociedad Quebrachales Fusionados, subieron 2 puntos y medio, de 55.50 a 58. Las acciones a oro de la empresa Catalinas subieron 80 centavos, de 3.30 a 4.10. Las acciones a oro del Banco de la República (Paraguay) bajaron 20 puntos, de 60 a 40.

Los certificados del Banco El Hogar Argentino y las acciones de la compañía de seguros La Franco-Argentina, se cotizaron sin diferencia del precio anterior.

PRIMERA RUEDA

Cédula Argentina, contado, $ 53.000 a 93.90, 10.000 a 93.60, 24.000 a 93.50, 10.000 a 93.60 y 48.000 a 93.70. Total, $ 140.000. Para hoy, $ 7.000 a 93.70.

Cédula Argentina, de primera serie, contado, $ 9.000 a 93.30, 22.000 a 94.10 y 10.000 a 94.20. Total, $ 41.000. Para hoy, $ 20.000 a 93.80.

Cédulas serie H, para hoy, $ 10.000 a 102.10. Serie J, contado, $ 2.000 a 93.

Bonos municipales de pavimentación, servicio trimestral, contado, pesos 1.000 a 75.

6 por ciento, segunda serie, de la deuda consolidada de la provincia de Buenos Aires, contado, $ 44.000 a 80.

2 y 1/2 por ciento, serie B, del empréstito interno de conversión, de la provincia de Buenos Aires, para hoy, $ 9.000 a 31.

Acciones de la compañía de seguros La Franco-Argentina, para hoy, 20 a 110.

Acciones de la sociedad Quebrachales Fusionados, contado, 200 a 57. Para hoy, 100 a 57.

Acciones a oro de la empresa Catalinas, para hoy, 300 a 4.

Acciones a oro de la sociedad Campos y Quebrachales Puerto Sastre, para fin de mes, 800 a 2.60. Para fin de noviembre, 500 a 2.65.

SEGUNDA RUEDA

Cédula Argentina, para hoy, $ 9.000 a 93.90. Para fin de mes, $ 10.000 a 94.

Cédula Argentina, de primera serie, para hoy, $ 23.000 a 94.30.

Cédulas serie H, para hoy, $ 3.000 a 102.10, 2.000 a 102 y 10.000 a 102.10. Total, $ 20.000.

Bonos municipales de pavimentación, servicio semestral, para hoy, pesos 23.500 a 72.80.

Caminos y Afirmados de la provincia de Buenos Aires, para hoy, pesos 2.000 a 74.

2 y 1/2 por ciento, serie B, del empréstito interno de conversión, de la provincia de Buenos Aires, para hoy, $ 22.000 a 31.20.

Obligaciones de 8 por ciento del Banco El Hogar Argentino, para hoy, $ 1.500 a 101.

Certificados de 30 por ciento del Banco El Hogar Argentino, para hoy, 6 a 170.

Acciones a oro del Banco de la República del Paraguay, para hoy, 40 a 40.

Acciones de la sociedad Quebrachales Fusionados, para hoy, 100 a 58.

Acciones a oro de la empresa Catalinas, para hoy, 400 a 4.

MERCADO DE CAMBIOS

Tipos de los giros bancarios, a la vista, suministrados por las respectivas instituciones:

BANCOS	Inglaterra	Francia	Alemania	Italia	España
Nación	48 5/16	5.40	4.50	5.98	4.97
Londres	48 3/8	5.50	—	5.87	4.96
Británi	48 1/2	5.51	—	6.02	4.98
Español	48 3/8	5.51	4.54	6.00	4.97
Italia	48 1/4	5.48	—	6.00	4.94
Germán	—	—	4.56	—	4.96
Provinc	48 3/8	5.50	4.54	6.01	4.98
Alemán	—	—	4.56.5	—	4.96.5
Lond. B	48 1/2	5.50	—	5.99	4.97
Galicia	48 3/16	5.50	—	5.95	4.97
Pop. A.	48 5/16	5.49	4.50	5.98	4.97
C. Ital.	48 1/8	5.50	4.47	5.98	4.94
Holand.	48 7/16	5.52	4.57	6.02	4.98
Francés	48 3/8	5.51	—	6.00	4.97

El Banco de la Nación Argentina gira a la vista sobre Estados Unidos, a 1.06.

SOCIEDADES ANONIMAS

Ha sido aprobado el séptimo ejercicio de la compañía The River Plate Dairy, en el cual las ganancias ascendieron a $ oro 141.353.40; a los accionistas corresponde un dividendo de 10 por ciento.

Esa compañía, que fué fundada en 1908, con capital realizado de medio millón de pesos oro, ha elevado sus reservas a $ oro 190.485.14.

Su actual directorio está constituído así: presidente, Juan R. Moss; vicepresidente, Enrique Reynolds; secretario, M. Leishman Runciman; director gerente, Carlos M. Rivero Haedo, y director, J. Dodds Watson.

CAJA DE CONVERSION

En cuenta de las legaciones argentinas, la Caja de Conversión registró ayer una entrada de $ oro 80.080.

Según el balance, hay en caja pesos oro 234.166.187.11 por ley 3871, y pesos oro 71.039.789.16 por ley 9480, o sean en total $ oro 305.205.976.27, contra 221.667.523.09 en igual fecha del año anterior.

La circulación monetaria asciende hoy a $ m|n. 986.668.178.93.

VALOR DE LA PROPIEDAD

Valor de los campos

NAON Y BUSTILLO

Judicial, estancia La Elisa, partido de General Paz, 1.705 hectáreas, 21 áreas y 23 centiáreas, vendido en pesos 340.000; promedio por hectárea, $ 199.33. Compradores, [illegible] torial Bolsa Argentina [illegible].

Judicial, 697 hectáreas, [illegible] 74 centiáreas, parte del [illegible] to Los Merinos, en el [illegible] partidos de San Vicente, [illegible] Cañuelas y Brandsen, [illegible] res 130.600; promedio por [illegible] $ 136.27. Compradores, [illegible] cisco Mendes Goncalves y [illegible] Duche.

Judicial, los enseres del [illegible] miento Los Merinos, vendido [illegible] importa esta venta, $ [illegible]. Compradores, señores Francisco Mendes Goncalves y Miguel Fidelberg.

Importan estas ventas, $ 472.[illegible]

V. S. LOBATO Y CIA.

Judicial, campo en San Luis, establecimiento La María Celia, en el departamento de General Pedernera, superficie, 2.507 hectáreas, 53 áreas, 39 centiáreas, en $ 253.000; promedio, $ 100.90 la hectárea. Compradores, señores Julio A. y Alfredo Rosa.

PRODUCTOS AGROPECUARIOS

MERCADO DE CEREALES A TERMINO

En este mercado las dos ruedas de ayer cerraron sin operaciones.

REGISTRO DE CONTRATOS

Maíz—Para este mes, 200 toneladas a $ 4.82, y para noviembre, 200 a 4.9[illegible].

Lino—Para enero, 200 toneladas a $ 12.25.

PRECIOS DE AJUSTE

Trigo—Octubre, $ 11.60, y enero, pesos 10.45.

Maíz—Octubre, $ 4.80; noviembre, 4.90, y diciembre, 4.90.

Lino—Octubre, $ 11.90; noviembre, 11.90, y enero, 12.35.

CAMARA GREMIAL DE CEREALES

Para los productos agrícolas, la Cámara Gremial de Cereales fijó ayer los siguientes precios oficiales:

Trigo barletta, de exportación a Europa, nominal, y para el Brasil, pesos 11.90.

Trigo de pan, exportación, nominal.

Trigo embarque en Bahía Blanca, para Europa, nominal, y para el Brasil, $ 11.50.

Lino, base de 4 por ciento de cuerpos extraños, $ 11.90.

Avena, base de 47 kilogramos, embarque en Bahía Blanca, $ 6.75.

Maíz amarillo, $ 4.75.

Precios por cada 100 kilogramos.

El lino subió 15 centavos, y el maíz bajó 5 centavos.

BOLSA DE CEREALES

Entraron ayer en el mercado del Once: Trigo 3.315 bolsas, maíz 2.019 id, lino 780 id, avena 2.256 id, nabo 110 id, alpiste 229 id, triguillo 24 id, cebada 695 id, pasto fardos grandes 1.680 y 2.452 chicos.

Ventas de ayer

Trigo barletta—102 bolsas en el Once a $ 12.20, 225 id en Sola a 11.20.

Trigo ruso—640 bolsas en el Once a $ 10.60, 220 a 10.20.

Trigo varias clases—290 bolsas en el Once a $ 11.50, 336 id en Sola a 11.40, 300 a 11.40, 576 a 11.35, 500 a 11.30, 290 id en el Once a 11.10, 680 a 10.80, 638 a 10, 48 id en Sola a 10, 240 a 9.80, 151 id en Dársena depósito a 9, 356 id en Sola a 7.

Lino—627 bolsas en Central a pesos 12.25, 100 id en el Once a 11.80, 150 a 11.

Cebada—102 bolsas en el Once a pesos 7, 341 a 6.45.

Maíz amarillo—300 bolsas en Dársena depósito a $ 4.75, 600 id en Brian a 4.70, 625 a 4.65, 435 a 4.60, 100 a 4.70, 318 a 4.65, 600 a 4.50, 200 id en Sola a 4.45, 205 id en el Once a 4.40, 500 id en Brian a 4.35, 250 id en el Once a 4.30, 368 id en Estación Buenos Aires a 4.40, 480 id en Brian a 4.20.

Maíz morocho—150 bolsas en Sola a $ 4.50.

Maíz amarillo y morocho—540 bolsas en Sola a $ 4.40.

Avena—400 bolsas en el Once a pesos 8.15, 300 id en Sola a 7.80, 13[illegible] id en Central a 7.80, 350 id en el Once a 6.00, 360 id en Estación Buenos Aires a 6.70, 500 id en Sola a 5.40, 350 a 5.20.

Alpiste—190 bolsas en Sola a $ 11.70.

EXPORTACION DE PRODUCTOS DEL PAIS

Se embarcó ayer por el puerto de la capital lo siguiente:

Para Génova: maíz 3.243.432 kilos, cueros lanares 20.000 kilos, cueros vacunos secos 52.078 kilos, rollizos quebracho 48.500 kilos.

Para Liverpool: afrechillo 464.348 kilos, carne conservada 74.078 kilos, maíz 537.333 kilos, id a granel 734.000 kilos, lino 365.000 kilos, cueros vacunos salados 226.363 kilos.

Para Nueva York: cueros vacunos secos 37.500 kilos, cueros becerros secos 13.100 kilos, rollizos quebracho kilos 51.500, lino 133.785 kilos.

Para Londres: lino 105.000 kilos, nabo 437.000 kilos, maíz 4.620.000 kilos, harina 26.800 kilos, afrechillo kilos 174.707, afrecho 55.555 kilos, cebada 180.000 kilos, lana 36.055 kilos, maíz 2.000.000 de kilos.

Para Filadelfia: huesos 77.942 kilos.

Para San Vicente: maíz 2.213.000 kilos, lino 660.000 kilos.

Para Barcelona: maíz 217.000 kilos.

Para Amsterdam: maíz 300.000 kilos.

EXPORTACION DE CARNES CONGELADAS

Con destino a Nueva York, en el vapor "Vasari", el frigorífico The Smithfield and Argentine Meat Co. embarcó 3.644 cuartos vacunos "chilled".

—Para Londres, en el vapor "Highland Loch", el frigorífico Las Palmas Produce Co. embarcó 5.439 cuartos vacunos "chilled".

MERCADO DE AVES

(Mercado I. Bullrich)

Entraron ayer en este mercado 312 pichoneras cargadas con aves varias, [illegible] cajones con huevos y 9 bultos de liebres.

La plaza continúa floja y sin perspectivas de mejoras, por el momento las entradas siguen siendo abundantes y el mercado de consumo sin interés.

Ventas de ayer

Gallinas especiales de $ 2.75 a 2.85 la yunta, id regulares de 1.95 a 2.20 id, pollos especiales de 2.50 a 2.80 id, id regulares de 1.25 a 1.80 id, id chicos de 1 a 1.25 id, pavos cerda de 3.70 a [illegible]

---

(7)

Sir Edward Bulwer-Lytton

ZANONI

Casi todos los miembros de la reunión participaban de las opiniones que estaban de moda entonces, porque, así como más tarde hubo un momento en que no había nada más impopular que el pueblo, hubo también un instante en que no había nada más vulgar que la nobleza.

El más perfecto gentilhombre, el señor más altanero, hablaba de igualdad y balbuceaba su teoría sobre el progreso de las luces.

Entre los convidados más notables, estaba Condorcet, entonces en el apogeo de su reputación, amigo íntimo de Voltaire, miembro de casi todas las academias de Europa, de nacimiento noble, de modales elegantes, y de opiniones republicanas.

Allí se encontraba también el venerable Malesherbes, "el amor y las delicias de la nación", como dijo su historiador Gaillard, y a su lado Jean Sylvain Bailly, el notable erudito y ardiente político.

Era aquélla una de esas reuniones íntimas que tanto renombre tenían en la capital de los placeres elegantes.

Como puede imaginarse, la conversación era literaria e intelectual, animada por una alegría llena de gracia.

Muchas damas de la antigua nobleza (la nobleza existía aún, a pesar de tener sus horas contadas), añadían su encanto a la reunión, y de ellas partían las críticas más atrevidas y las máximas más liberales.

Sería vano esfuerzo para mí, vano esfuerzo tal vez para el austero idioma inglés, querer reproducir las brillantes paradojas que volaban de boca en boca.

La tesis favorita era la superioridad de lo moderno sobre lo antiguo.

Tratándose de este tema, Condorcet desplegaba toda su elocuencia, y convencía, por lo menos, a una buena parte de su auditorio.

Nadie podía discutir la superioridad de Voltaire sobre Homero.

Fueron vertidas algunas opiniones que ridiculizaban mordazmente el pedantismo obtuso, que proclama que todo lo que es antiguo es necesariamente sublime.

—¡Sí—dijo el brillante marqués de X levantando en alto la copa rebosante de espumoso champaña—y más ridícula aún es esa superstición que declara sagrado todo lo que es incomprensible! ¡Pero la inteligencia circula, Condorcet, y como las aguas, encontrará su nivel! Mi barbero me decía esta mañana: "¡No soy más que un pobre diablo, pero eso no me impide ser tan descreído como el más gran señor!" ¡Evidentemente, la revolución marcha hacia su desenlace, "a pasos de gigante", como decía Montesquieu en su obra inmortal!

Y después del espíritu cultivado y del gentilhombre, del cortesano y del republicano, de todos juntos, se elevó un coro confuso, que no estaba de acuerdo sino en el presentimiento de las brillantes maravillas que iban a nacer de la "Gran Revolución". Condorcet estaba más elocuente que nunca.

—Es absolutamente necesario que la superstición y el fanatismo cedan el sitio a la filosofía. Los reyes persiguen a las personas, los sacerdotes persiguen las conciencias. Sin reyes, los hombres no tienen nada que temer, y sin sacerdotes, las almas son libres.

—Sí — replicó el marqués—como canta tan bien "este querido Diderot".

Y con las tripas del último sacerdote ahorquemos al último rey.

—Y entonces — continuó Condorcet—entonces empieza la era de la Razón, la igualdad en la instrucción, la igualdad en las instituciones, la igualdad en las riquezas. Los grandes obstáculos para la ciencia son, en primer lugar, la falta de un idioma universal; luego, la corta duración de la existencia.

En cuanto a lo primero, cuando todos los hombres sean hermanos, ¿por qué no habría un idioma único? En cuanto a lo segundo, la perfectibilidad orgánica del mundo vegetal es un hecho adquirido; ¿sería menos poderosa entonces la naturaleza para la existencia más noble del sér pensador, del hombre?

La supresión de las dos causas más activas de la regeneración física, las riquezas con su lujo, la pobreza con su miseria abyecta, deben infaliblemente prolongar la duración media de la vida (1). Entonces será honrado el arte de curar, en lugar del de la guerra que no es más que el arte de matar; los más nobles esfuerzos de las inteligencias más profundas se consagrarán al descubrimiento y a la destrucción de las causas de las enfermedades.

La vida no puede ser eterna, sin duda alguna, pero se la puede prolongar casi indefinidamente.

La más vil de las criaturas deja a su hijo la herencia de su fuerza; así el hombre trasmitirá a sus hijos su organismo físico e intelectual, perfeccionados. He aquí el objeto que nuestro siglo va a realizar.

El venerable Malesherbes suspiró. Quizá temió que el objeto no fuera alcanzado a tiempo para él. El arrogante marqués de... y las mujeres más bellas parecían convencidos y encantados.

Pero había allí dos hombres sentados, uno al lado del otro, que no tomaban parte en la conversación general; el uno era un extranjero recién llegado a París, donde sus riquezas, su afecto y su talento, lo hacían ya notar y solicitar; el otro, era un anciano de cerca de setenta años, el espiritual, el virtuoso, el valiente y, aún a su edad, el indolente autor del "Diablo enamorado", Cazotte.

(1) Véanse las obras póstumas de Condorcet sobre los progresos del espíritu humano.

Estos dos personajes, conversaban familiarmente, aparte, y sólo daban muestras de atender a la conversación general, con una que otra sonrisa.

—Sí, decía el extranjero, sí, nos hemos encontrado ya, antes.

—Yo habría creído no poder olvidar vuestro rostro, y, sin embargo, interrogo en vano mis recuerdos.

—Voy a ayudaros. Recordad la época en que, llenado por la curiosidad o quizá por el deseo más noble de la ciencia, tratábais de haceros iniciar en la orden misteriosa de Martínez de Pasqualis. (1)

—¿Es posible? ¿Sois acaso miembro de esa fraternidad teúrgica?

(1) Se atribuye esa intención a Cazotte. De Martínez de Pasqualis, se sabe poca cosa, sobre su patria misma no se tiene más que conjeturas. Los ritos, las ceremonias y el carácter de la orden cabalística, que fundó, son desconocidos igualmente. De Saint Martín era un discípulo de su escuela, y éste es un elogio, pues, a pesar de su misticismo, de Saint-Martín era el hombre más caritativo, más generoso, más virtuoso y más puro del último siglo. Ninguno como él, se distinguió de la multitud vulgar de los escépticos por su intrépido ardor para combatir el materialismo, y reivindicar la necesidad de la fe en medio de un caos de incredulidad. Se debe notar también que, a pesar de las enseñanzas que Cazotte hubiera podido adquirir en la escuela de Martínez, no aprendió nada que disminuyera el mérito de su vida y la sinceridad de su religión. Bondadoso y valiente a la vez, no cesó jamás de oponerse a los excesos de la revolución. Bien diferente de los liberales de su tiempo, fué un cristiano piadoso y sincero hasta el fin. Antes de morir en el cadalso, pidió una pluma y papel para escribir estas palabras: "Esposa, hijos míos, no lloréis por mí; no me olvidéis; pero acordaos de no ofender a Dios, jamás".

—No, absolutamente; he asistido a algunas de sus ceremonias; pero solamente para comprobar con qué esfuerzos impotentes, trataban de hacer revivir las antiguas maravillas de la cábala.

—¿Sois aficionado a esos estudios? Por mi parte, me he apartado de la influencia que ejercían sobre mi imaginación en otro tiempo.

—No os habéis apartado de esa influencia, replicó gravemente el extranjero, os domina aún, en este mismo momento; late en vuestro corazón, ilumina vuestra razón; quiere hablar por vuestra boca.

Después, el extranjero continuó la conversación en voz más baja, le recordó ciertas doctrinas, ciertos ritos particulares, le explicó qué relación tenían con la vida y la historia de Cazotte, muy admirado este último de ver a un desconocido, tan bien informado en los detalles de su existencia. El rostro del anciano, naturalmente franco y benévolo, se tornaba sombrío poco a poco, y lanzaba de tiempo en tiempo a su compañero, una mirada penetrante, curiosa e inquieta.

La encantadora duquesa de G... indicó a los amables convidados, con tono malicioso la expresión abstraída y la frente sombría del poeta; y Condorcet, que no permitía que en su presencia otro que no fuera él atrajera la atención, dijo a Cazotte:

—Pues bien: ¿y vos? ¿cuáles son vuestras predicciones sobre la revolución? ¿qué efectos tendrá, al menos para nosotros?

Al oír esta pregunta, Cazotte se estremeció, su frente palideció y se cubrió de gruesas gotas de sudor, sus labios temblaron.

Sus compañeros lo miraron con sorpresa.

—Hablad—le dijo el extranjero a media voz, colocando suavemente la mano sobre el brazo del espiritual anciano.

A estas palabras, el rostro de Cazotte se contrajo, sus ojos quedaron fijos en el espacio y con voz hueca y velada respondió así: (1)

Preguntáis qué efectos tendrá para nosotros; para nosotros, sus más ilustrados agentes, los menos interesados. Voy a responderos. Vos, marqués de Condorcet, moriréis en la prisión; pero no por mano del verdugo. En la tranquila felicidad de esta época, no es un elixir lo que el filósofo tendrá cuidado de llevar consigo, sino un veneno.

—Mi pobre Cazotte, dijo Condorcet con su suave y fina sonrisa, ¿Qué tienen que ver las prisiones, los verdugos y el veneno, con un siglo de libertad y de fraternidad?

—Es que las prisiones desbordarán de cautivos y el verdugo será satisfecho hasta la saciedad, en nombre de la libertad y de la fraternidad.

—Estáis pensando en los sacerdotes y en sus intrigas, y no en la filosofía dijo Champfort. (2) ¿Y qué predicción hacéis sobre mí?

—Vos, os abriréis las venas, para escapar a la fraternidad de Caín. Tranquilizaos, las últimas gotas de vuestra sangre se librarán, por vuestra voluntad, de la navaja nacional. En cuanto a vos, venerable Malesherbes, vos, Aimar de Nicolaï; vos, sabio Bailly, veo levantarse vuestros cadalsos. Y aun entonces, oh grandes

(1) La profecía que voy a citar, y que algunos lectores conocen, sin duda, se encuentra, con algunas ligeras variantes, en las obras póstumas de La Harpe. Se dice que existe el manuscrito original de La Harpe, y los detalles están atestiguados por M. Petitat.

(2) Champfort, uno de los literatos que se dejaron extraviar por las promesas de la revolución naciente, rehusó seguir hasta sus horribles excesos a los innobles secuaces del Terror, y antes de morir caracterizó por la frase más espiritual de la época, la sangrienta filantropía de aquellos verdugos. Viendo escrito en las paredes: "Fraternidad o muerte", dijo: traducid: "Sé mi hermano, o te mato".

filósofos, vuestros asesinos no tendrán en sus labios otra palabra que ésta: "¡Filosofía!"

Se hizo un silencio profundo y general, cuando el discípulo de Voltaire el príncipe de los académicos incrédulos, el ardiente La Harpe, exclamó con su risa sardónica:

—¡Oh, profeta, no me exceptuéis, por lisonja, de la suerte de estos señores! ¿No tendré yo también que representar mi papel en el drama de vuestros lúgubres sueños?

A esta pregunta, el rostro de Cazotte perdió su expresión sobrenatural de fatídico terror; recuperó la ironía que lo caracterizaba habitualmente, la que centelleó en sus brillantes ojos:

—Sí La Harpe; y vuestro papel será el más prodigioso de todos... llegaréis a ser... cristiano.

—Aquello era demasiado para esta reunión que se había quedado hacía algunos momentos grave y abstraída.

Todos estallaron en un acceso de risa desmedido, y Cazotte como fatigado y agotado por sus predicciones, se dejó caer en un sillón respirando penosamente.

—Ahora, dijo la señora de G..., ya que ha hecho usted tan graves predicciones sobre nuestro porvenir, es preciso que nos reveléis vuestro propio horóscopo.

Un estremecimiento sacudió al involuntario profeta, que sufrió un súbito desvanecimiento... sólo su fisonomía estaba iluminada por una expresión de resignación tranquila.

—Señora, dijo después de un largo silencio, el historiador nos ha dicho que durante el sitio de Jerusalén un hombre dió vuelta alrededor de sus murallas, durante siete días consecutivos, gritando: ¡Ay de ti, Jerusalén! ¡Ay de mí mismo!

—¿Y bien?

—Y el séptimo día, mientras clamaba en esa forma, una piedra lanzada por las máquinas de los romanos, le hizo pedazos.

(Continuará.)

...[illegible] pavitas según clase de 0.20 a ... id, patos criollos de 1.60 a 2.10 id, ... de 1.30 a 1.35 id, gansos, según clase, de 2.60 a 2.90; pichones de paloma a 1.38 id, conejos viejos a 1.30 a 1.70 id, huevos la docena a 0.34 y 0.36.

Estos precios son con impuestos municipales.

MERCADO DE PATATAS

(Estación Casa Amarilla)

Entradas, 1.930 bolsas del país y 6.820 bultos de extranjeras; salidas, 812 bolsas del país.

Ventas de ayer

Patatas nacionales: especiales, pesos 2; buenas, de 1.80 a 1.90; regulares, de 1.70 a 1.80.

Patatas extranjeras: francesa, cajón de 30 kilos, a $ 6; norteamericana, barril de 74 kilos, de 14 a 15; id cajón de 50 kilos, de 9.50 a 10; id id de 30 kilos, de 5.70 a 6; española, cajón de 50 kilos, de 8.50 a 9.

MERCADO DE PASTO

(Estación Caballito, F. C. O.)

Entraron en este mercado en la tarde de anteayer y en la mañana de ayer 1.646 fardos grandes y 2.153 chicos.

Ventas de ayer

Pasto alfalfa

42 fardos a $ 45, 34 a 44, 56 a 40, Juan A. Botte; 56 a 38, S. B. Farías; 38 a 30, Moisés Goldstein.

Pasto mezcla

39 fardos a $ 33, S. B. Farías; 56 a 33, 32 a 32, 44 a 25, Juan A. Botte.

Pasto alfalfa en fardos chicos

266 fardos a $ 63, 278 a 52, Moisés Goldstein.

MERCADO DE ABASTO PROVEEDOR

Entraron ayer en este mercado kilos 138.000 de verduras y 12.000 kilos de frutas en general.

Verduras y legumbres: Los precios de los artículos de este renglón continúan firmes.

Frutas: Las variedades de este renglón se colocaron dentro del mismo margen de precios que consignamos ayer.

Pescado: Sin variación.

MERCADO CENTRAL DE FRUTOS

LAS OPERACIONES DE AYER

Ventas de ayer

Lana cruza gruesa—6.500 kilos de Guido a $ 18., 6.000 de Laprida a 14 50, 100 de Lobería a 16, 1.800 de C. Muerto a 13.50, 3.000 de T. Arroyos a 11.70, 4.000 de F. Madero a 16, 4.000 de Cascallares a 13, 5.000 de T. Algarrobos a 16.50, 4.000 de Casalina a 14, 3.000 de T. Arroyos a 12.60; 6.000 de Olavarría a 15.50, 2.000 de Necochea a 12.50, 1.000 de Ceballos a 14, 5.000 de Villegas a 15, 3.000 de T. Arroyos a 10, 6.000 de Cachari a 14.50, 6.000 de Sud a 13, 2.000 de Pinar a 13.20, 3.000 de Norte a 14, 4.000 de Canal a 15.50, 1.000 de Pringles a 16.50, 400 de Sud a 11.50, 500 d e Norte a 13, 2.000 de T. Arroyos a 14.20, 3.000 de G. Chaves a 13.

Cruza mediana: 5.000 kilos de Tres Arroyos a $ 15.25, 1.500 de Olavarría a 16.50, 500 de Sud a 14.50, 300 de Tres Arroyos a 14.20, 400 de Sud a 11.50, 600 de Norte a 13.

Cruza fina mediana y gruesa: 2.000 kilos de Maipú a $ 17, 1.000 de América a 13, 8.000 de 30 Agosto a 13.75, 3.000 de Bagual a 11, 3.000 de A. Venado a 13, 2.000 de Rosales a 13, 2.000 de Sud a 13.50.

Cruza gruesa y mediana: 2.000 kilos de Aparicio a $ 12, 1.200 de Berutti a 16, 3.000 de Casey a 14.50, 1.000 de Corazzi a 13, 1.000 de Palantelen a 13, 1.200 de La Colina a 15.50, 1.000 de Oeste a 14.

Cruza fina y mediana: 1.500 kilos de Norte a $ 12, 1.500 de Córdoba a 12.50, 7.500 de Villegas a 13.20, 1.000 de Sansinena a 13, 2.000 de Utracán a 12.50.

Cruza fina: 3.000 kilos de Sud a pesos 14.50, 1.000 de Sud a 11.50.

Pieles lanares estación consumo—20.900 kilos a $ 1.27, 1.27, 1.25, 1.23, 1.20, 1.18, 1.16, 1.15, 1.13, 1.12, 1.10, 1.08, 1.07, 1.05, 1, 0.98, 0.96, 0.92, 0.91, 0.90, 0.88, 0.80.

Mortecino — 32.400 kilos a $ 1.08, 1.07, 1.05, 1.03, 1, 0.98, 0.96, 0.95, 0.93, 0.92, 0.90, 0.88, 0.87, 0.85, 0.80, 0.78, 0.76, 0.72, 0.71, 0.70, 0.65, 0.60.

Nutria — 4.350 kilos a $ 3, 2.90, 2.80, 2.70, 2.60, 2.50, 2.40, 2.80, 2.20, 2, 1.80, 1.50.

Cueros vacunos — 3.050 cueros a $ 13.50, 16.40, 16.30, 16.20, 16, 15.80, 15.70, 15.60, 15.50, 15.30, 15.20, 15, 14.50, 14, 13.50.

Becerros — 1.100 cueros a $ 17, 16.50, 16.20, 16.

Nonatos — 850 cueros a $ 14, 13.50, 13.20, 13.

Potros — 800 cueros a $ 8.50, 8.40, 8.30, 8.20, 8, 7.80, 7.60, 7.50.

Cerdas — 3.800 kilos a $ 11, 10.80, 10.60, 10.50, 10.20, 10, 9.70, 9.50, 9.20, 9, 8.50, 8.

Colas — 350 kilos a $ 15.

Corderitos — 1.400 docenas a $ 1.80, 1.70, 1.60, 1.50, 1.40.

MERCADO DE LINIERS

Entraron ayer en este mercado 3.635 animales vacunos.

Ventas de ayer

Alzaga Unzué y Ca.		
Vacas: 12 m|gordas	Entre Ríos	$ 170.00
" 21 gordas	"	" 156.00
" 29 gordas	25 de Mayo	" 154.00
" 13 g. c|gorda	"	" 180.00
Novillos: 40 m|g.	Córdoba	" 210.00
" 72 c|gorda	"	" 148.00
Aocame y Bellini		
Bueyes: 13 m|g.	Chivilcoy	$ 215.00
" 3 flacos	Suipacha	" 85.00
" 1 carne|g	"	" 14.00
Vacas: 1 flaca	"	" 70.00
Novillit: 10 b|c.	"	" 78.00
" 32 carne|g.	P. Central	" 95.00
" 10 g. c|gorda	"	" 115.00
Terneros: 11 buenos	G. Pinto	" 33.00
Vaquillon: 9 b|c.	"	" 78.00
Vacas: 8 g. c|gorda	"	" 120.00
" 12 m|gordas	"	" 170.00
Apheca J. y Ca.		
Novillos: 39 c|gorda	Pila	$ 130 00
Vacas: 5 gordas	"	" 133.00
Arzeno Hnos.		
Vacas: 28 g. c|g.	Chascomús	$ 130.00
Bellocq e Hita		
Novillos: 12 gordos	T. Arroyos	$ 195.00
Novillit: 21 espec.	"	" 160.00
Bargo, Lascurain y Etchegaray		
Novillos: 18 g. c|g.	Entre Ríos	$ 150.00
Vacas: 12 gordas	Mercedes	" 134.00
" 6 c|gorda	"	" 115.00
Bueyes: 1 flaco	"	" 50.00
Benites y Murré		
Novillos: 34 b|c.	Santa Fe	$ 118.00
Vacas: 2 carne|g.	"	" 116.00
" 3 buena|c.	"	" 90.00
Toros: 1 carne|g.	"	" 143.00
Terneros: 10 reg.	"	" 42.00
Banco G. Argentino		
Novillos: 10 c|g	9 de Julio	$ 145.00
" 26 carne|g.	"	" 137.00
Vaquillon: 7 flacas	Santa Fe	" 60.00
Novillit: 3 flacos	"	" 60.00
C. de Hacendados		
Novillos: 11 c|g.	Rodríguez	$ 138.00
Vacas: 1 gorda	"	" 135.00
Vaquill: 1 g. c|g.	"	" 110 00
Terneros: 3 gordos	"	" 90.00
" 14 gordos	"	" 82.00
" 1 mamón	"	" 60.00
Vacas: 10 gordas	Bolívar	" 137.00
Terneros: 19 g.	"	" 80.00
Cucullu y Cavo		
Novillos: 21 m|g.	Córdoba	$ 218.00
Vacas: 4 c|gorda	Santa Fe	" 110.00
Terneros: 7 reg.	"	" 58.00
Vaquillon: 1 b|c.	"	" 70.00
Novillos: 10 b|c.	"	" 118.00
Ceballos y Cufré		
Novillos: 36 espec.	G. Pinto	$ 250.00
" 44 g. c|g.	Córdoba	" 172.00
Calvo N. A.		
Vacas: 12 gordas	Villegas	$ 139.50
" 10 gordas	"	" 136.50
" 10 m|gordas	"	" 157.00
" 12 gordas	"	" 150.00
" 10 gordas	"	" 147.00
" 3 gordas	"	" 141.00
" 2 c|gorda	Santa Fe	" 109.00
Terneros: 1 flaco	"	" 60 00
Novillos: 8 c|gorda	"	" 131.00
" 1 buena|c.	"	" 123.50
" 2 buena|c.	"	" 108.50
Chapar J. y Ca.		
Novillos: 17 m|g.	Guaminí	$ 225.00
Costa y Fayanás		
Vacas: 2 m|g.	Villegas	$ 155.00
" 10 gordas	"	" 140.00
" 4 carne|g.	"	" 118.00
[illegible] y Rodríguez		
Bueyes: 3 gordos	Junín	$ 200.00
" 2 g. c|gorda	"	" 162.00
Vacas: 4 carne|g.	"	" 110.00
Vaquillon: 1 b|c.	"	" 86.00
Novillos: 7 g. c|g.	Chacabuco	" 160.00
" 7 carne|g.	"	" 135.00
Vacas: 2 carne|g.	"	" 108.00
Novillit: 1 b|c.	Junín	" 75.00
[illegible] 1 flaco	G. Arenales	" 140.00
[illegible]	Santa Fe	" 70.00
[illegible]	"	" 55.00
[illegible]	"	" 55.00
Carriquiry Casaux y Ca.		
Novillos: 1 c|g.	Luján	$ 140.00
Vacas: 4 b|c.	"	" 108.00
Novillit: 76 b|c.	"	" 80.00
Devoto T. y Ca.		
Novillos: 23 g. c|g.	G. Pinto	$ 175.00
Novillit: 3 m|g.	Suipacha	" 145.00
Novillos: 88 b|c	Entre Ríos	" 100.00
Dodds y Ramsay		
Novillos: 21 g. c|g.	Córdoba	$ 158.00
Estrugamón y Ca.		
Novillos: 30 gordos	Rivadavia	$ 200.00
Terneros: 8 buenos	25 de Mayo	" 65.00
" 9 gordos	"	" 75.00
Novillit: 5 b|c.	"	" 85.00
Vacas: 8 g. c|g.	"	" 125.00
Novillos: 30 g. c|g.	Rivadavia	" 180.00
Bueyes: 10 m|g.	Lincoln	" 220.00
" 5 gordos	"	" 200.00
Vaquillon: 10 g. c|g.	"	" 105.00
Gioja y Etchart		
Vacas: 6 m|gordas	G. Pinto	$ 168.00
" 6 gordas	"	" 148.00
Goñi I. e hijos		
Novillos: 20 m|g.	Guido	$ 230 00
Lalor Juan		
Novillos: 40 g. c|g.	Córdoba	$ 170.00
Bueyes: 10 m|g.	Entre Ríos	" 213.00
" 1 g. c|gorda	"	" 178.00
" 2 g. c|gorda	"	" 160.50
Novillos: 1 g. c|g.	"	" 160.00
" 1 buena|c	"	" 108.00
" 14 g. c|gorda	Lincoln	" 178.70
" 2 carne|g.	"	" 149.00
" 20 g. c|gorda	Zárate	" 171.00
" 20 carne|g.	"	" 149.00
" 19 carne|g.	"	" 134.00
" 2 g. c|gorda	"	" 177.50
" 21 buena|c.	"	" 111.10
" 2 buena|c.	"	" 96.00
Bueyes: 2 g. c|g.	"	" 175.50
" 7 m|gordos	"	" 213.00
Vacas: 1 m|gorda	"	" 170.00
" 6 buena|c.	"	" 105.50
" 2 gordas	Entre Ríos	" 144.00
" 8 g. c|gorda	"	" 117 00
" 18 carne|g.	"	" 109.50
" 22 buena|c.	"	" 93.50
" 10 buena|c.	"	" 89.50
" 11 buena|c.	Lincoln	" 90.50
Novillos: 5 carne|g.	"	" 147.00
Novillit: 5 gordos	"	" 114.50
Terneros: 5 reg.	"	" 29.50
Vacas: 3 gordas	Santa Fe	" 146.00
" 1 gorda	"	" 141.50
" 1 m|gorda	"	" 160.00
Bueyes: 2 g. c|g	Zárate	" 191.00
" 7 g. c|gorda	"	" 180.00
Vacas: 27 g. c|g.	Santa Fe	" 129.00
" 13 g. c|gorda	"	" 126.00
" 6 m|gordas	Córdoba	" 165.00
Novillos: 4 g. c|g.	"	" 156.00
Vacas: 1 g. c|g.	Entre Ríos	" 127.50
" 1 gorda	"	" 148.00
" 3 buena|c.	"	" 79.50
Terneros: 3 buenos	"	" 73 50
Vaquillon: 3 m|g.	"	" 125.00
" 1 g. c|gorda	"	" 109.00
" 10 flacas	"	" 64.00
" 2 g. c|gorda	Zárate	" 108.50
" 11 buena|c.	"	" 66.50
" 18 buena|c.	"	" 74.00
" 15 buena|c.	C. Casares	" 67.00
" 15 buena|c.	"	" 69.50
Vacas: 10 g. c|g.	"	" 120.00
" 10 g. c|gorda	"	" 129.00
Bueyes: 1 g c|g.	Córdoba	" 130.50
Novillos: 2 c|gorda	"	" 139.00
" 14 buena|c.	"	" 106.00
" 22 buena|c.	"	" 90.00
Novillit: 11 b|c.	"	" 84.50
Vaquillon: 5 b|c.	"	" 85.50
Novillos: 0 b|c.	9 de Julio	" 135.00
" 11 buena|c.	"	" 137.50
Lanusse P. y A.		
Novillos: 19 gordos	San Luis	$ 190.00
" 35 m|gordos	9 de Julio	" 205.00
" 1 g. c|gorda	"	" 160.00
" 20 buena|c.	Córdoba	" 126.00
" 20 buena|c.	"	" 116.00
" 20 buena|c.	"	" 112.00
Vacas: 12 gordas	San Luis	" 130.50
" 10 g. c|gorda	"	" 114.50
" 1 buena|c.	S. Martín	" 75.50
" 1 buena|c.	"	" 97.00
Vaquillon: 2 flacas	"	" 57.00
Novillos: 10 b|c.	"	" 124.50
" 13 buena|c.	Maipú	" 115.00
" 10 buena|c.	"	" 117.00
Novillit: 10 g. c|g	"	" 110.00
Vacas: 1 gorda	Caseros	" 147.50
Terneros: 3 gordos	"	" 85.50
" 12 gordos	"	" 76.50
" 8 gordos	"	" 85.00
" 12 buenos	"	" 60.00
Lourtet Hnos. y Ca.		
Vacas: 24 gordas	Juárez	$ 150 00
Lynch L. y Ca.		
Vacas: 37 gordas	Córdoba	$ 162.00
Lizarralde Hnos.		
Vacas: 12 espec.	Santa Fe	$ 183.00
" 7 m|gordas	Rodríguez	" 165.00
Méndez Hnos. y Ca.		
Novillos: 40 gordos	San Luis	$ 195.00
Vacas: 1 m|gorda	"	" 173.00
" 6 m|gordas	"	" 170.00
" 1 gorda	"	" 140.00
" 3 gordas	"	" 135.00
Terneros: 14 m|g.	"	" 102.00
Vacas: 4 g. c|gorda	"	" 120.00
Vaquillon: 2 g. c|g.	"	" 115.00
" 1 gorda	"	" 120.00
Mathieu y Ca.		
Novillos: 10 c|g.	T. Arroyos	$ 140.00
" 26 m|gordos	"	" 210.00
" 10 carne|g.	"	" 130.00
" 6 gordos	Santa Fe	" 200.00
Bueyes: 5 espec.	"	" 250.00
Vacas: 1 m|gorda	"	" 155.00
Torunos: 1 c|gorda	"	" 140 00
Novillos: 1 b|c.	"	" 100.00
Novillit: 9 gordos	Entre Ríos	" 120.00
Torunos: 1 c|gorda	"	" 130.00
Vacas: 14 gordas	"	" 145.00
" 6 g. c|gorda	"	" 125.00
Bueyes: 5 g c|g.	Lincoln	" 190.00
" 10 g. c|gorda	"	" 185.00
Vacas: 10 g. c|gorda	"	" 120.00
Patrón Costa y Peró		
Novillos: 18 m|g.	9 de Julio	$ 225.00
Vacas: 18 gordas	"	" 150.00
Peña J. L. y Ca.		
Torunos: 1 g. c|g.	Tandil	$ 170.00
Novillos: 20 gordos	Santa Fe	" 205.00
Patrón F. L.		
Novillos: 26 m|g.	C. Casares	$ 230.00
Vacas: 13 m|gordas	"	" 160.00
Novillit: 1 g. c|g.	"	" 120.00
Novillos: 200 gordos	[illegible]lón	" 207.00
Vacas: 51 m|gordas	Caseros	" 170.00
" 3 m|gordas	L. Zamora	" 170 00
" 20 m|gordas	Rivadavia	" 160.00
" 15 g. c|gorda	Entre Ríos	" 125.00
Vaquillon: 3 g. c|g.	"	" 110.00
Novillit: 3 g. c|g.	"	" 120.00
" 10 g. c|g	"	" 110.00
Terneros: 8 m|g.	"	" 95.00
Podestá y Ca.		
Novillos: 54 g. c|g.	9 de Julio	$ 180.00
Rodger G. H. y Ca.		
Novillos: 34 gordos	Córdoba	$ 190.00
" 8 g. c|gorda	"	" 169.00
" 100 g. c|gorda	Villegas	" 174.00
Vacas: 30 espec.	"	" 176.00
" 15 m|gordas	"	" 155.50
" 15 m|gordas	"	" 153.00
" 20 m|gordas	"	" 155.50
" 15 m|gordas	"	" 150.00
" 3 gordas	"	" 130.00
" 3 especiales	"	" 180.00
Robledo A.		
Novillos: 46 m|g.	Santa Fe	$ 210.00
Salaberry y Bercetche		
Novillos: 200 g.	Madariaga	$ 198.00
" 30 gordos	Baradero	" 201.00
" 84 g. c|gorda	Madariaga	" 189.00
" 12 m|gordos	Magdalena	" 211.00
Vacas: 2 gordas	"	" 135.00
" 7 gordas	"	" 140.50
" 5 gordas	"	" 143.00
" 2 m|gordas	"	" 151.00
Novillos: 1 g. c|g.	"	" 151.00
" 3 g. c|gorda	"	" 153.50
" 2 g. c|gorda	"	" 161.00
" 8 buena|c	"	" 128.00
" 2 gordos	"	" 185.00
Novillos: 21 c|gorda	Villegas	" 145.50
Sansot Beltrán		
Novillos: 1 gordo	Olavarría	$ 200.00
Toros: 1 g. c|gorda	"	" 160 00
Serantes C. y Ca.		
Novillos: 34 b|c.	Santa Fe	$ 90.00
Thompson E. A. y Ca.		
Novillos: 36 m|g.	Córdoba	$ 220.00
" 100 criollos	"	" 150.00
Vélaz A. y Ca.		
Torunos: 7 b|c.	Pergamino	$ 125.00
Vacas: 5 gordas	Suipacha	" 150.00
Novillos: 24 g. c|g.	Santa Fe	" 158.00
Videla Hnos. y Ca.		
Vacas: 8 gordas	Santa Fe	$ 140.00
" 12 carne|g.	"	" 113.00
" 9 buena|c.	"	" 103.00
Novillit: 18 c|g.	"	" 103.00
" 9 buena|c.	"	" 92.00
Vaquillon: 31 b|c.	"	" 75.00
" 13 buena|c	"	" 75.00
Vacas: 1 b|c.	"	" 80.00
Novillit: 8 flacos	"	" 52.00
Vaquillon: 1 flaca	"	" 52.00

Animales porcinos

Entraron 420 cabezas.

Precios corriente, de $ 0.23 a 0.30 el kilo.

Matanza — Novillos, vacas y terneros, 1.116, reses inutilizadas, 12.

MERCADO DE MATANZA

(Estación Tablada)

Entraron ayer en este mercado 70 vagones con 7.664 animales lanares.

Ventas de ayer

Anasagasti J.		
[illegible] capones	Energía	$ 22.70
Arzeno Hnos.		
135 corderos	T. Arroyos	$ 10.70
Bayona y Ferrassini		
73 borregos	Lecueder	$ 19.00
19 borregos	"	" 17.50
Bayona Juan		
160 capones	Gardey	$ 21.20
C. de Hacendados		
126 ovejas	H. Vega	$ 17.80
100 ovejas	"	" 17.81
175 corderos	Segurola	" 5.80
Cucullo y Cavo		
40 capones	Ranqueles	$ 20.70
40 capones	"	" 21.00
Chapar J. y Ca.		
165 corderos	Juárez	$ 6.80
30 corderos	"	" 5.80
De los Santos J. C. y Ca.		
89 ovejas	Fultón	$ 19.80
Devoto T. y Ca.		
37 capones	Ardesson	$ 20.10
12 corderos	"	" 10.00
68 corderos	"	" 7.36
Goñi I. e hijo		
207 ovejas peladas	Pellcurá	$ 14.30
24 ovejas peladas	"	" 11.70
276 capones pdos.	"	" 12.60
165 capones pdos.	"	" 12.00
100 corderos	"	" 10 80
37 corderos	"	" 10.00
50 ovejas peladas	"	" 17.00
31 ovejas peladas	Las Rosas	" 14.00
48 corderos	"	" 6.30
Lanusse P. y A.		
29 capones	Bagual	$ 19.30
56 ovejas	"	" 18.70
190 corderos	"	" 6.30
44 corderos	V. Valeria	" 13.60
57 corderos	"	" 10.00
19 corderos	"	" 7.00
69 capones	Ranqueles	" 17.30
14 ovejas	"	" 14.80
100 borregos	C. Tejedor	" 12.70
124 borregos	Las Piedras	" 13.30
54 borregs	"	" 11.00
13 cap. pelados	G. Chaves	" 13.30
158 corderos	"	" 6.50
90 corderos	Napaleofú	" 6 50
30 borregos	Barker	" 17.60
100 borregos	"	" 14.80
394 capones	Vázquez	" 16.70
14 corderos	C. Tejedor	" 11.50
Lourtet Hnos.		
15 corderos	Vela	$ 7.30
17 ovejas	"	" 19.00
62 capones	"	" 16.30
Lalor Juan		
144 capones	Larroque	$ 13.60
131 ovejas	"	" 12.80
10 ovejas	"	" 10.80
40 ovejas	"	" 12.80
20 ovejas	"	" 12.80
25 borregos	"	" 8.60
25 corderos	"	" 9.00
35 corderos	"	" 7.20
79 corderos	"	" 6.20
93 corderos	Chirdavy	" 6.80
Mantel Hnos.		
149 capones	Tejedor	$ 18.00
Patrón Costa y Peró		
348 corderos	Bern	$ 12.10
Salaberry y Bercetche		
152 capones	G. Chaves	$ 22.00
10 ovejas	Juárez	" 17.50
106 corderos	"	" 9.30
103 corderos	"	" 7.50
30 corderos	"	" 7.56
20 borregos	G. Chaves	" 12.50
38 corderos	"	" 6.90
112 corderos	"	" 6.80
15 ovejas	Lavalle	" 18.30
48 corderos	"	" 10.70
37 corderos	"	" 7.50
Santamarina e hijos		
52 capones	M. Miró	$ 19 80
68 ovejas	"	" 18.50
30 ovejas	"	" 18.56
Tabacco Hnos. y Ca.		
35 corderos	Barrow	$ 10.30
20 corderos	"	" 8.00
35 capones	"	" 16.00
34 corderos	"	" 9.00
Unzué Alzaga y Ca.		
28 ovejas	El Cóndor	$ 14.30
10 borregos	"	" 13,00
32 corderos	"	" 7.76
Vélaz A. y Ca.		
54 ovejas	G. Chaves	$ 26.30
24 ovejas	"	" 22.50
26 capones	"	" 23.90
51 capones	"	" 26.30

Del interior

MERCADO DE CEREALES

(Por telégrafo)

Rosario, octubre 14—Trigo: El mercado sostenido, con interés de parte de la demanda y consumo y Brasil. Los compradores se muestran menos exigentes en las calidades.

Lino: firme, con demanda activa por disponible y para todas fechas.

Maíz: abrió encalmado y clausura pesado, con baja de 5 centavos desde la apertura.

Cotizaciones: trigo de 80 kilos, consumo y Brasil, $ 11.90|12; de 78 kilos, Rosario $ 11, 11|10; maíz disponible, seco, estación, $4.60|65; lino, 4 o|o, superior, $ 11.90|12; 4 o|o, tipo Rosario, $ 11.60|70; afrecho, $ 2.80; afrechillo, $ 3.

Mercado a término: trigo número 2, disponible, $ 11.10; octubre, $ 11.20; noviembre, $ 11; enero, $ 10.40; lino, pesos 11. 11.50, 11.80 y 12.10; maíz, $ 4.65, 4.70, 4.75 y 4.90.

Pizarra: trigo número 1, $ 11.55; lino, 4 o|o, $ 11.05; maíz, $ 4.62 1|2

Venta de reproductores

ADOLFO BULLRICH Y Cía.

Resultado de las ventas realizadas en la 16ª exposición ganadera en Azul, efectuadas los días 11 y 12 del corriente.

Toros Durham de pedigree, desde $ 2.250 a 1.700; toros Durham puros, por cruzamiento, desde $ 1.500 a 375; padrillos Clydesdale, desde $ 550 a 325; borregas Lincoln, desde $ 200 a 150.

Importan las ventas $ 60.724.25.

—Ayer, en el patio de su casa central, los siguientes productos de "El Retiro", de Vivot:

Ovejas Lincoln, a $ 71; con crías, la pieza, a $ 43; ovejas Oxford, a $ 47; con cría, la pieza a $ 32; ovejas Hampshire, a $ 80; con cría, la pieza, pesos 46; borregos Lincoln, desde 300 a 190 pesos; carneros Lincoln, a $ 130; ídem Hampshire, de $ 320 a 150; id Oxford, a 510 pesos.

Importa la venta a $ 14.010, que junto con la anterior, hacen $ 74.734,25.

NOTICIAS MARITIMAS

ALTURA DE LA MAREA

A las 6 a. m., 25.2 pies; a las 8, 26.2; a las 10, 26.6; a las 12, 26.2; a las 2, 25.2; y a las 5, 24.6. Cinco pies más en el canal Norte. Viento E. y ENE.

LLEGADAS A LA RADA

Vapor holandés Cornelia, de Pensacola, con madera, a Drysdale y Cía.; barca argentina Edith Irnes, de Nueva York, con carga, a Chadwick y Cía.

Movimiento del puerto

Ayer descargaron 32 vapores y cargaron 27.

GIROS OTORGADOS — Vapor Infanta Isabel, dársena Norte, sección 1.a, a embarcar; Southwaite, dique 1, sección 3.a, a cargar; Winnebaco, dock Sur, a embarcar; Kennemerland, dique 3, parte Este, a cargar; H. Harris, dique 4, cabecera NE., a descargar; Star of Ireland, dique 3, parte Este, a cargar.

ENTRADAS — Vapor inglés Oak Branch, de Montevideo, en el dique 1 a cargar; id id Verdi, de Nueva York, con 94 pasajeros y carga, en el dique 4; id id Daldorch, de Liverpool, con carga, en el dique 4; id id Lynton Grange, de Hull, con carga, en la dársena Norte; id italiano Amor, de San Nicolás, en el dique 2, a cargar; id brasileño Pyrineus, de Río de Janeiro, con carga, en el dique 2; id argentino Vaquillona, de Paranaguá, con carga, en el dique 3; fragata escuela argentina Pte. Sarmiento, de la rada, en la dársena Norte; id uruguaya Nicolás Calcagno, de la rada, en el Riachuelo, a cargar.

SALIDAS — Vapor inglés San Melito para Tampico, en lastre; id id Dehunga para Hull, con carga; id italiano Miriam para Dakar, con carga; id griego Eugenio S. Embiricos para Amsterdam, con carga; id norteamericano Peter H. Crowell para Santos, con carga.

NOMINA DE LOS VAPORES DE ULTRAMAR SURTOS EN EL PUERTO

Dársena Norte — Hova, Volendam, Gelria, A. V. de Joyeuse, Herschel, Welmana, P. Umberto, Sagoland, Lynton Grange.

Dique 4 — Muansa, Holger, Clan Macquarrie, Buenaventura, H. Harris, Infanta Isabel, H. Enterprise, Verdi, Daldorch.

Dique 3 — Kincardine, Santos, K. Gustaf, Trevessa, Orangemian, Kennemerland, Toro, Barón Baeyens, Vaquillona.

Dique 2 — Oroadian, Burgundy, Parahyba, England, Honorius, Pyrineus, Amor, Denbighshire.

Dique 1 — North Pacific, West Wales, Oratalla, Granada, Don Arturo, Hermitus, Ternero, Southwaite, Flores, Oak Branch, Brodliffe.

Dársena Sur — Trevean, Avellaneda, Argentino, Elmmoor, Virent, Sallen, Trowbridge.

Riachuelo — Merrario, Moinho Fluminense, Penhalo, Sahara, Clutha River, Pensylvania, Redbridge, Bárbara, Carignano, Arpillao, Mathilda, Brasil, Campeiri, Goodwood, Constantino, Embiricos, Madalena, Unita, Malvinas, Erodiade.

Dock Sur — Pte. Quintana, Angela, Warren, Etna.

VAPORES ESPERADOS

Hoy: francés Linger, de Burdeos, con 102 pasajeros y carga; norteamericano Winebago, de Montevideo, a cargar; inglés Star of Ireland, de Montevideo, a cargar.

VAPORES A SALIR

Hoy: Barón Baeyens, para Londres, con carga; inglés West Wales, para Las Palmas, con carga; holandés Gelria, a las 4 p. m., de la dársena Norte, para Amsterdam, con pasajeros y carga; danés Pensylvania para Copenhague, con carga; inglés Kincardine para Newcastle, con carga; id Craigina para Nueva York, con carga; id Brodliffe para Liverpool, con carga; holandés Flores para Rotterdam, con carga.

Mañana: italiano Príncipe Umberto, a las 11 a. m. de la dársena Norte, para Génova, con pasajeros y carga.

VAPORES EN VIAJE

Garibaldi, italiano, de ésta para Génova, salió el 12 de Río de Janeiro.

Cavour, italiano, de Génova para ésta, pasó el 12 por Gibraltar.

Araguaya, inglés, de Liverpool para ésta, salió el 13 de Lisboa.

Avón, inglés, de ésta para Liverpool, llegó ayer a Lisboa.

Oronsa, inglés, del Pacífico para Montevideo y Liverpool, salió el 11 de Punta Arenas. Los pasajeros y correspondencia para este vapor saldrán mañana a las 10 p. m., en el vapor Ciudad de Buenos Aires.

Orissa y Corcovado, ingleses, procedentes de los puertos del Pacífico, llegaron el 13 a Liverpool.

Kronprinsessan Margarita, sueco, de Gothenburg para ésta, llegó ayer a Río de Janeiro.

COSTA SUR

El vapor Pte. Quintana saldrá el 23 para Comodoro Rivadavia y escalas.

VAPORES DE LOS RIOS

Se esperan hoy: Berlín y Cabo Corrientes de Montevideo, Humaitá de Asunción.

Salen hoy: Luna (8 a. m.) para Carmelo, Montevideo (11 a. m.) para Uruguay, Berlín (7 p. m.) y Cabo Corrientes (10 p. m.) para Montevideo.

PUERTO DE LA PLATA

Salidas: vapor inglés Vasari para Nueva York, con pasajeros y carga; id belga President Bunge para Bahía Blanca, a cargar.

PUERTO DE BAHIA BLANCA

Movimiento en Ingeniero White — Salió el vapor Dalmata para Puerto Galván, a cargar cereales.

—Operaciones en Galván — Total de cereales cargados: 1.131 toneladas.

PUERTO DE MONTEVIDEO

Llegó el vapor francés Liger de Burdeos.

HOY VIERNES: SALDOS y RETAZOS

EL DIA TRADICIONAL DE LAS GRANDES OCASIONES EN NUESTRA CASA

NUESTROS SALDOS DE HOY

VESTIDOS para señora, formas fantasía, saco y levita, modelos, muy modernos, confeccionados con taffetas de seda, sargas, gabardinas y crep de lana y seda, con ricos adornos y finos forros, se liquidan, a $ 45.— 32.— y. . . . . $ 19.50

BLUSAS para señora, confeccionadas con sedas y con crep, espumilla o nansouk, se liquidan, a $ 6.50 y . $ 2.90

VISOS de seda, para señora, surtido en colores, con lindo volado, se liquidan, a. . . . . $ 4.50

SACOS tejidos punto tricot de seda, colores y modelos de gran moda, todos los talles, para señora, se liquidan, a. . . . . $ 28.00

CAMISAS y CALZONES para señora, confección esmerada, a mano, con adornos de ricos encajes, varios modelos, prendas que valían pesos 7.—, hoy se liquidan, a. . . . . $ 3.90

Ricos **BATONES** de batista francesa fina y de crep de hilo, varios gustos, modelos prácticos y elegantes, se liquidan hoy, a. . . . . $ 3.50

TRAJES de brin, forma marinera y saco marino, para niños de 8 a 10 años, todas las medidas, se liquidan, a. . . . . $ 3.25

PANTALONES cortos, confeccionados con brines de distintas clases, colores lavables, para niños de 2 a 15 años, a. . . . . $ 1.20

CAMISAS negligé, de tela especial, colores lisos, con puño doble blando, sin cuello, para hombre, todos los números, a. . . . . $ 2.25

CALZONCILLOS de tela especial, fondo blanco con rayas de color, con pretina de piqué, todos los números, a. . . . . $ 1.55

CAMISETAS de algodón, colores fantasía, artículo de excelente resultado, para hombre, todos los talles, a. . . . . $ 1.75

CAMINOS de estera, especial para habitaciones y corredores, ancho 60 centímetros, el metro, a. . . . . $ 0.40

ZAPATOS extranjeros de cabritilla negra o de color, taco Luis XV, horma angosta, todas las medidas, el par a . . . . $ 2.80

VENTA DE RETAZOS

Hoy como de costumbre liquidaremos a precios increíbles, una gran variedad de retazos de géneros para vestidos, como igualmente de puntillas, galones, encajes, cintas y géneros de tapicería. — — — — — — — — —

NOTA — ESTOS PRECIOS SOLO REGIRAN EN EL DIA DE HOY.

GRANDES ALMACENES TIENDA SAN JUAN

CIBRIÁN Hnos. (S.A.) ALSINA y PIEDRAS

SECCION NOTABLES

Dr. MARTIN M. TORINO
Médico cirujano. Enfermedades crónicas e internas. Ha trasladado su consultorio a ARENALES 1640. Consultas de 1 a 3.

Dr. MACKINTOSH
Especialista del Hospital San Roque. Secretas, Urinarias, Señoras; Vacunas antigonocóccicas (cura radical). E. RIOS 258, de 4 a 7. v31

DR. CALANDRELLI
Estómago, intestinos, dispepsia, colitis, enflaquecimiento, neurastenia. Nuevo horario. De 4 a 6 p. m., RIVADAVIA 1168. v15

HEMORROIDES
Tratamiento radical sin operación cruenta. Doctor E. G. Figueroa. Enfermedades intestinales, estómago y abdominales. — CALLAO 1316. De 4 a 6 p. m. perm.

SANATORIO ITALIANO
443 Perú 443
CIRUGIA GENERAL
Consultorio de 9 a. m. a 6 p. m.
914-606 - Servicio médico permanente. v30

HERNIA Reducción garantida sin operación y sin molestia con el New Elastic Truss Suave y eficaz, este aparato permite todo trabajo, no incomoda y asegura la curación progresiva de las hernias con rapidez y seguridad.
S. Baer, especialista, 673 Sarmiento 673, (1er. pso). de 9 a 11 a. m. y de 1 a 7 v15

914 (606) Dr. ALLIEVO, Sarmiento 1612, de 1 a 4 p. m. Afecciones secretas y de señoras.

SECRETAS, URINARIAS Y PIEL
Dr. P. F. MALVICINO
Especialista en aplicación sin dolor del
606-914
SUIPACHA 164, de 8 a. m. a 10 p. m.

Dr. JOSE DE LUCA
Profesor especialista en garganta, nariz y oído. De 2 a 4. CANGALLO 1056. v31

Dr. JOSE INGENIEROS
Enfermedades nerviosas y reumáticas.— Consultorio: VIAMONTE 763. v31

Dr. C. VILA Especialista internas y nerviosas. (Coraz., Estóm., Pulm., Vient., Sangre, etc.) Rayos X. Electricidad. 606 o 914. Lavalle 2277, de 2 a 5, menos los sábados. U. T. 530, Mitre. v2el916

TARTAMUDEZ
y toda dificultad en la palabra se cura sin operación. Instituto de Tartamudos. Junín 222. De 10 a 12 y de 3 a 4. v16

ENFERMEDADES DE LOS OJOS
Dr. RIVABELLA—Director de la Clínica Oculística del hospital Italiano de Buenos Aires. Diplomado especialista de oculística en las facultades de París y Turín. Lavalle 1313 de 3 a 5 p. m. v3n

HOY VIERNES

día especial para la venta de Retazos y Saldos

A PRECIOS de VERDADERA OCASION.

LOS RETAZOS que ofrecemos comprenden todos los finales y restos de piezas de géneros de todas las calidades, gustos y colores apropiados para la estación presente.

LOS SALDOS que hoy ponemos en venta corresponden a diferentes renglones de artículos cuyo surtido en medidas, gustos o coloridos es incompleto.

Todos los Retazos y Saldos ofrecidos representan grandes y ventajosas oportunidades.

RETAZOS de seda en todas las calidades, entrando todos los finales de piezas de artículos que han sido marcados hasta 30 pesos el metro.

RETAZOS de géneros de lana y seda en todos colores.

RETAZOS de géneros de lana.

RETAZOS de géneros de algodón.

RETAZOS de felpa y terciopelo.

RETAZOS de encajes y puntillas.

RETAZOS de tules y gasas.

RETAZOS de bordados.

RETAZOS de cintas.

RETAZOS de galones finos y otra infinidad de **RETAZOS**. Todos marcados a precios muy bajos.

SALDOS de blusas en una gran variedad de modelos, gustos y colores.

SALDOS de batones en varias calidades finas

SALDOS de delantales y visos

SALDOS de combinaciones de seda

SALDOS de aplicaciones de encajes y galones de fantasía.

SALDOS de artículos y especialidades para luto

SALDOS de tapados y echarpes.

SALDOS de polleras y vestidos tailleur y fantasía.

SALDOS de carteras, cadenas y pinchos.

SALDOS de flores y plantas.

SALDOS de hebillas y peinetas.

SALDOS de sombrillas, abanicos y otra gran variedad de **SALDOS**.

Las Señoras encontrarán en todos los departamentos sin excepción, infinidad de artículos con rebajas de precios extraordinarias.

Las grandes novedades de SEDERIAS, recien recibidas y que hoy presentamos en el departamento respectivo, representan lo más escogido en gustos y calidades que Europa produce.

Recordamos, que, siguiendo nuestra tradicional costumbre, los precios de venta han sido marcados muy bajos.

OFRECEMOS ROPA BLANCA FINA de confección francesa, toda cosida a mano, modelos de última novedad, a precios extremadamente módicos.

Los TEJIDOS de Primavera acabados de recibir, forman la colección más primorosa y completa que en esta clase de artículos puede ofrecerse. Todas las novedades están ya en venta.

Advertimos, además, que los precios, en relación a las calidades, son los más bajo posible.

THE SOUTH AMERICAN STORES

Gath & Chaves Ld.

ANEXO: AVENIDA DE MAYO, PERÚ, RIVADAVIA

NERVIOSAS Y MENTALES

Dr. SANCHEZ AIZCORBE. Director del Instituto de Fisioterapia. Instalación moderna para la curación de la Neurastenia, Falta de vitalidad, Convulsiones, Epilepsia, Insomnio, Mareos, Neuralgias, Parálisis, Retardo del desarrollo mental, Manía, Melancolía, etc. — Rayos X. Electricidad médica. SUIPACHA 612. - De 8 a. m. a 6 p.m. v15

Dr. BAFICO Especialista en piel, secretas y génito-urinarias. Enfermedades de señoras. Ex-Director del Sanatorio de señoras y médico de sala del Hospital Rawson. Tucumán 719 de 2 a 7 p. m. v26oct.

Ricardo A. Paz
ABOGADO
Atiende consultas de 3 a 6 p. m. en su estudio
U. T. 155, Libertad URUGUAY 340

Dr. Cantarell Especialista en las enfermedades de la piel, vías urinarias y secretas de ambos sexos, debilidad orgánica, agotamiento, etc. LAVALLE núm. 910. De 2 a 5 p. m. v16

J. BONANSEA Cirujano dentista de las facultades de Bolonia y de Buenos Aires, calle MORENO 890. perm.

Dr. SISTO Profesor clínica infantil. Enfermedades de niños e internas. Jefe del servicio de niños H. Alvear. Talcahuano 1942. De 2 a 4 p. m. U. T. 3282, Juncal.

DR. O'FARRELL
Profesor de la Facultad y director de la Maternidad del Hospital Rawson. Atiende especialmente enfermedades de señoras. Todos los días de 1 1|2 a 4 p. m., S. Martín 637.

Barreras Montaron
LAS UNICAS PATENTADAS
En las casas de artículos rurales y ferreterías.
AUXILIO AGRICOLA, Garay 2344

ESTOMAGO, INTESTINOS, HIGADO
Corazón y Pulmones. Dr. A. Pasqualis Pollil del Hosp. de Clínicas. Rayos X. Pueyrredón 865. De 2 a 5, domingos de 10 a 12 m. v30oct.

Dr. R. ENRIQUEZ Profesor de la Facultad. Jefe del servicio del H. Alvarez; nariz, garganta, oídos. Tratamiento de la sordera por reeducación auditiva. Talcahuano 727 de 2 a 4

Dr. Castaño
Médico director del servicio de afecciones urinarias del Hospital San Roque. Curación radical de la Hipertrofia de la Próstata. — TUCUMAN 830.

Dr. MANUEL M. RAVEROT
Médico del Hospital de niños
NIÑOS UNICAMENTE
Maipú 783, de 3 a 5, U. T. 2003, Avenida. —Los lunes y viernes, de 9 a 10 a. m., en el consultorio gratuito de LA PRENSA.

CURATORIO MODELO 431 SUIPACHA SECRETAS ABONOS de 15.25 y 45 $ - VACUNAS GONOCO.

Dr. FAUSTINO LOPEZ
Clínica Sanatorio. Afecciones de Señoras, Niños, Partos. Electricidad universal. Rayos X, etc. Curación de la avariosis, cuando el 914 es inútil. Sanatorio: Florida 475.

DOCTOR POLITO
Especialista en enfermedades de la piel, secretas y vías urinarias. — ENTRE RIOS 624. — Consultas de 4 a 8 p. m. v12

ANTEOJOS ENCHAPADOS DESDE $ 8 % N
A. GARBARINO OPTICO — CASA MATRIZ ESMERALDA 268 — SUCURSAL BERNARDO DE IRIGOYEN 126

HECHOS Y NO PALABRAS
Nada gratis, ni precios ficticios. Nuestra especialidad en la materia nos exime de intermediarios, condición que nos permite vender a precios módicos. En gabinete físico especial examinamos la vista con esmero, sin alterar los precios en la mercadería.
Devolvemos el importe si los anteojos hechos a nuestra prescripción no fueran satisfactorios.
Especialidad en recetas
Taller para composturas
Casa matriz: ESMERALDA 268
Sucursal: B. DE IRIGOYEN 126

Oído, Nariz y Garganta
Dr. A. MARTINI, de los hospitales de Turín y Génova. Director del servicio de oído, nariz y garganta del Hospital Italiano y del Hospital Pedro Fiorito. Consultas de 3 a 5 p. m. ALSINA 1648. v27oct.

Novedades para PRIMAVERA y VERANO

Ofrecemos un notable surtido de ocasiones en cuellitos, sombreros, carteras, boas y artículos de fantasía, estilos de última moda, para señoras, a precios muy convenientes.

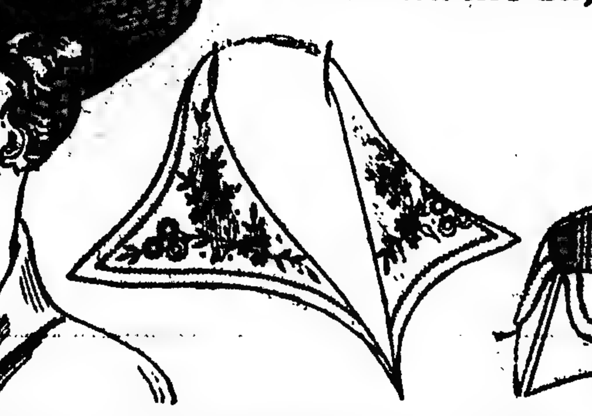

"Gran Moda". Canotier en paja fantasía, copa de seda, adornado con dos alitas, cinta alrededor de la copa y hebilla adelante, a.. $ **6.50**

CUELLO forma de moda, en linón, fino, bordado y vainillado, cada uno, a pesos **1.50**

Cuellitos negligé, de cambray blanco, borde vainillado, cada uno, a . . . . . $ **0.75**

Boas en rica pluma rizada de avestruz, artículo muy fino y de gran moda, para media estación, colores blanco, gris o negro; adornadas con rico moño de seda. Largo.

C|m.	50	60	70	95
$	12.75	19.50	25.-	29.-

Bonito cuello de tul fino, bordado fantasía en relieve, forma de moda, cada uno, a. . . . $ **0.75**

GUIMPE de clarín fino, delantera alforzada con entredós fantasía, botones lencería, moño de terciopelo negro y cuello plegado, gran moda; todos los tamaños, cada uno a. . . . . $ **4.50**

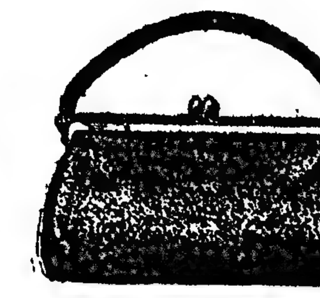

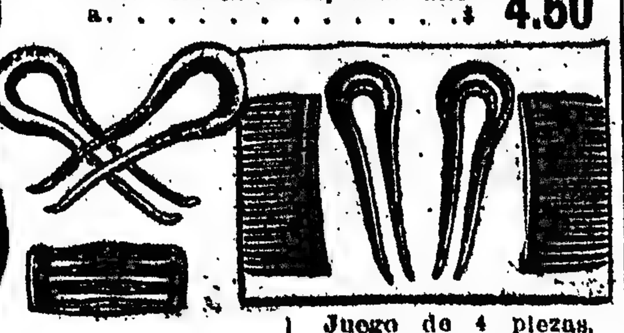

Cartera para señora; cuero imitación foca, colores o en negro, con manija de cuero y división, cierre dorado, a. . . . $ **2.90**

Carteritas para niñas, en cuero, seda lisa o fantasía, varias formas y tamaños, colores o negras, a $ 4.50, 3.90, 3.25, 2.50, 1.95 y . . $ **0.95**

Cartera de cuero para señora; con manija y división al interior, negro solamente, cierre dorado. Ocasión, a $ **1.95**

Ocasión: Bonita fantasía, imitación aigrettes, en blanco, champagne, gris, bluet azul marino, marrón y negro, cada uno, a. . . $ **1.95**

Cartera de cuero, para señora; forma de moda, división interior, negra solamente, cierre dorado, a. . . $ **4.50**

Juego de dos horquillones y un broche, en imitación carey El juego, a $ **0.95**

Juego de 4 piezas, imitación carey o negros, clase fina. El juego $ **1.50**
Surtido completo en horquillones sueltos, colores carey, rubio o negro, cada uno, a. . . $ **0.50**

Ocasión: La 1\|2 docena de pañuelitos en linón festoneados y bordados, a . . . . $ **0.95**

A LA CIUDAD DE MEXICO
Florida y Sarmiento-Bs. Aires

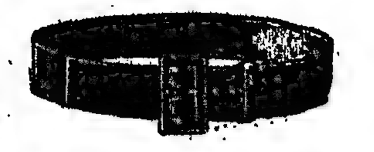

Cinturones cuero flexible, charolado, en colores blanco, punzó o negro, especiales para niños. Ancho tres ctms., todos tamaños, a $ **0.75**
Ancho 5 centímetros, en todos tamaños, a.. $ **0.95**

Dr. RUIZ GUTIERREZ
Médico director del [illegible] y especialista de las enfermedades [illegible] de ambos sexos y de la piel, [illegible] riñones, estómago, [illegible] nerviosas. Curación rápida, [illegible] por un sistema especial, [illegible] eléctricas con nuevos y [illegible] ciones, Rayos X. Aplicación del 606. [illegible] GALLO 1610. Consultas de 9 a 12 [illegible] 7 a 7 p. m.

RIÑONES, VEJIGA, PROSTATA
URETRA y SECRETAS. Dr. Angel F. Ortiz, especialista del Hospital Fernández y de LA PRENSA, Cangallo 1616, de 2 a [illegible]

Dr. S. C. DEGIOVANANGELO
Especialista de las enfermedades de nariz, garganta y oído. Sede [illegible] tamiento, Sarmiento 1924, de 2 a 5 [illegible]

Dr. E. S. ZEBALLOS
Ha trasladado su estudio de abogado a la calle Santa Fe 1806, y lo atiende personalmente.

Dr. LEON PEREIRA
Profesor de odontología de la Facultad de Medicina. Atiende enfermedades de los dientes y de la boca. Hace dentaduras artificiales. — ESMERALDA 366.

POLICLINICO MODERNO Director Dr. VALLES
SECRETAS CURACIONES - ABONOS $ 10, 15 y 30 DESDE 20.50 y 30 $
AVARIOSIS CURAS RAPIDAS [illegible]
606 — S.S. — TACUARI 462 — 914

Dr. ENRIQUE CASTAÑO Médico del servicio de génito urinarias del Hospital San Roque. Especialista de enfermedades del riñón, vejiga, próstata, etc., y afecciones específicas. — Consultas de 4 a 7.
830 - TUCUMAN - 830

ASMA E INTERNAS
AEROTERAPIA DEL ASMA por el aparato Waldemburg. Rayos X. Dr. F. J. ARRIGHI, Paraguay 977, de 5 a 7 p. m.

Dres. F. DIAZ IBARGUREN
y RODOLFO N. LUQUE
ABOGADOS
Estudio: Tucumán 1393

Dr. DODDS
Oculista del Hospital de Clínicas
Enfermedades de los OJOS y ANTEOJOS MAIPU 794, de 2 a 5 p. m. v26oct.

SECRETAS Y URINARIAS
Curación científica, debilidad vital, estrechez, vejiga y próstata. Doctor Toril. Piedras 457, de 9 a 11, 2 a 5 y 7 a 9. v16

Dr. LLAMES MASSINI
Profesor de partos de la Facultad de Medicina. Médico del consultorio de LA PRENSA. Jefe del servicio de partos del Hospital Fernández. Atiende especialmente enfermedades de señoras. VIAMONTE 884. De 2 a 5, menos los jueves.

TUBERCULOSIS
Curación radical por suero y aire libre del campo; pensiones varias. Sanatorio Inglés, Temperley, F. C. S. v16

PLACAS Y CORONAS
De bronce, artísticas, para recuerdos y homenajes en tumbas. CATALOGO GRATIS
PEDRO GASPAR
CORRIENTES 2335, U. T. 6146, Mitre

"LOS LUTOS"
CAPA CHAL a $ 25
C. PELLEGRINI 440—U. T. 1873 (Libertad).

Dr. BULLRICH Profesor supl. de Clínica Médica de la Facultad. Médico del Instituto Modelo de clínica médica (H. Rawson). Corazón, pulmones y sangre. Rod. Peña 1284, de 2 a 4. Rayos X.

SOCIEDAD HIPOTECARIA
BELGA - AMERICANA
Banco Hipotecario Franco-Argentino
226 - Bartolomé Mitre - 226
Hace préstamos hipotecarios en oro sobre propiedades en la capital federal y sobre establecimientos de campo a largos plazos y sin límite en la cantidad.

CORAZON - ESTOMAGO Y PULMONES
Dr. Diego Davison. Ex-médico interno del Hospital Real de Edimburgo. Rayos X Consultas de 1 a 4 p. m., se mudó a la calle Bartolomé Mitre 1417. 1p

Dr. Rezával
Especialista en garganta, nariz y oídos. Corrección de las deformaciones nasales. Asma, catarros de la laringe y bronquios. Nuevo tratamiento por inhalaciones (aparato Draeger). MAIPU 657, de 2 a 5 p. m.

DEBILIDAD NERVIOSA
Parálisis, falta de Vitalidad, neuralgias, mareos, trat. electro-vibratorio, Rayos X. Dr. Ferrer. B. de Irigoyen 247, de 2 a 5.

Sanatorio DESIO
CIRUGIA GENERAL — Precios módicos
879 CALLE COCHABAMBA 879
U. T. 1988, B. O.

HOY VIERNES
RETAZOS Y SALDOS

Los GENEROS y las SEDAS de moda; las CINTAS, las PUNTILLAS, los ADORNOS, los CUELLOS, las FLORES y todo cuanto RESTO ha quedado de la exposición recientemente celebrada, cuyo SALDO, con tanto suceso el Viernes pasado hemos iniciado; lo continuaremos durante el día de HOY a precios como nunca

EXTRAORDINARIOS

No olvide, Señora, que para realizar OCASIONES DE CONSIDERACION debe usted visitarnos hoy.

OCASIONES
Para HOY y MAÑANA únicamente

BATONES de muselina Pompadour, adornados con entredós y encajes valencianas, a. . . . . $ **3.75**

BATONES de percal y de zephir de colores; dos modelos, uno con guarda de color y el otro con cuello de piqué, a. . . . . $ **4.50**

BATONES de zephir a cuadros, en colores rosa, celeste, lila, punzó, negro; cuello y puños de piqué con grillos, a $ **6.90**

BLUSAS de nansouk blanco, con voladitos plegados y entredoses de valenciana, a. . . . . $ **1.50**

BLUSAS de batista y percal estampado, en colores oscuros; varios modelos, a. . . . . $ **1.95**

BLUSAS de crepé liso, blanco y de colores; en tres modelos de muy linda forma y surtido selecto de tonos, a $ **2.95**

VESTIDOS kimono, de brin rayado, adornados con bieses de colores blanco y azul, blanco y punzó; para niñas de 1 a 4 años, a. . . . . $ **2.75**

VESTIDOS en dril muy fuerte, colores bleu y crudo, adornados con galones de colores surtidos, para niñas de 1 a 6 años, a. . . . . $ **2.90**

VESTIDITOS de brin blanco, calidad extrafina, adornados con bieses de colores y lindo bordado en punzó y celeste, para niñas de 2 a 6 años, a. . . $ **4.50**

VESTIDOS en brin de hilo blanco, todos bordados a mano, punto ruso, en colores celeste y punzó, adornado de un lindo entredós de broderie, para niñas de 2 a 4 años, a. . . . . $ **6.90**

VESTIDOS en popelina de algodón, colores celeste, lila y crudo, adornados con soutache y botoncitos, para niñas de 1 a 6 años, a. . . . . $ **5.90**

ENCAJES IMITACION MALINA, de 45 centms. de ancho, tenemos veinte dibujos distintos y los venderemos Hoy y Mañana únicamente al precio excepcional de, m. $ **0.75**

A LA CIUDAD DE LONDRES
C. PELLEGRINI - CORRIENTES - BS. AIRES

ESTOMAGO
Dilatación, Dispepsia, Colitis, Enteritis de los niños, Estreñimiento y enfermedades del vientre en general. Curación radical de los hemorroides sin operación. Examen gratuito con los Rayos X.—Dr. Colecchia, Médico del Instituto de Fisioterapia. SUIPACHA 612 - De 8 a. m. a 6 p. m. v15

Prof. Dr. GOYENA Sup. de la facultad. Del Hospital de Clínicas. Corazón, aorta, estómago, intestinos e hígado. — De 2 a 4 de la tarde. — Sáenz Peña 611.

Dr. Noceti
Enfermedades de los OJOS y ANTEOJOS MAIPU 625 de 1 a 4 v26oct.

Dr. RAPOPORT
Especialista, Curación de la avariosis con
606-914
Comisionado en Europa para estudiarlo. Secretas, piel y urinarias; Corrientes 2070 de 9 a 4 p. m. Obreros de 6 a 8. v31

Doctor CABAUT
Especialista en enfermedades de los OJOS. ANTEOJOS, etc. Oculista del Hospital Francés. Se mudó CANGALLO 912. De 1 a 5. — Un. Tel. 688, (Libertad). v22

ENFLAQUECIMIENTO Anemia, Debilidad. Nuevo eficaz tratamiento tuberculosis. Dr. Reyes especialista sangre, pulmones. 3 a 5, Suipacha 431. v15

Dr. SOBRE-CASAS
Médico del Hospital Rawson y del consultorio de LA PRENSA. Atiende exclusivamente enfermedades de señoras. Florida 952, de 4 a 7 p. m., menos los martes y jueves.

INSTITUTO OPTICO "LOMBARDI" — CARLOS PELLEGRINI 468

¿TIENE Vd. LOS OJOS DEBILES? ¿SUFRE DOLOR DE CABEZA?
Hágase examinar por un médico especialista y sabrá a ciencia cierta de lo que padece y si necesita usar anteojos.
Pida una tarjeta en el Instituto Optico "Lombardi" y completamente gratis será examinado en consultorio particular por un especialista de reconocida notoriedad.
Anteojos oro reforzado desde $ 8.00
" " macizo desde " 15.00

Dr. D. ZANALDA Esmeralda 482. Enfermedades de Señoras Secretas, (914), Reumáticas, Rayos X. Prescripción de anteojos, de 12 a 5 p. m.

DR. GALLO
Cirugía, partos y enfermedades de señoras Rayos X y 914. De 3 a 6 p. m. Avda. de Mayo 1130. U. T. 2665 Lib. y 109 Barracas.

AVISOS FUNEBRES

SEPELIOS

AVIS SCHUSTER—q. e. p. d.—Falleció en Alta Gracia el 13 de octubre de 1915.—Su señora esposa e hijos, su padre Isaac, sus hermanos Enrique, Rosa, Adela, Sara y Elisa, sus hermanos y padres políticos y demás deudos invitan a sus relaciones a acompañar los restos del extinto al cementerio de Liniers, hoy viernes 15 de octubre, a las 9.30 a. m. El duelo se despedirá por tarjeta. Unica invitación. Se ruega no enviar coronas. La comitiva fúnebre partirá de la casa mortuoria, México 1850.—Nota: Carruajes en la empresa González y Hno., Belgrano 3970.

AVIS SCHUSTER—q. e. p. d.—Falleció en Alta Gracia el 13 de octubre de 1915.—La comisión directiva de la Talmud Tohara, Lavalle 1946, invita a sus socios a asistir al sepelio de su ex miembro y protector en el cementerio de Liniers, que se efectuará hoy viernes 15 de octubre, a las 9.30 a. m. Casa mortuoria, México 1850.—B. Rosenzvit, presidente.—Nota: Carruajes en la empresa González y Hno., Belgrano 3970.

AVIS SCHUSTER—q. e. p. d.—Falleció en Alta Gracia el 13 de octubre de 1915.—La comisión directiva de la U. O. I. Bikur Jolim invita a sus socios a asistir al sepelio de su fundador y ex presidente, en el cementerio de Liniers, que se efectuará hoy viernes 15 de octubre a las 9.30 a. m. Casa mortuoria, México 1850.—L. Waitsell, presidente.—Nota: Carruajes en la empresa González y Hno., Belgrano 3970.

AVIS SCHUSTER—q. e. p. d.—Falleció en Alta Gracia el 13 de octubre de 1915.—La comisión directiva de la sociedad Chevrah Keduscha Archkenasi invita a sus socios a asistir al sepelio de su ex miembro de la comisión directiva en el cementerio de Liniers que se efectuará hoy viernes 15 de octubre, a las 9.30 a. m. Casa mortuoria, México 1850.—P. Waldman, presidente.—Nota: Carruajes en la empresa González y Hno., Belgrano 3970.

AVIS SCHUSTER—q. e. p. d.—Falleció en Alta Gracia el 13 de octubre de 1915.—La Logia Unión Justa núm. 257 invita a todos sus miembros y demás masones a acompañar los restos del extinto al cementerio de Liniers, hoy viernes 15 de octubre, a las 9 de la mañana. Casa mortuoria, México 1850.

AVIS SCHUSTER.—q. e. p. d.—La comisión directiva de la sociedad israelita "de beneficencia Ezrah invita a sus asociados a acompañar los restos de su extinto socio activo a su última morada, cementerio Liniers, hoy viernes 15 de octubre a las 9 a. m. Casa mortuoria, México 1850.

✝ FELIPA E. DE ALBERDI—q. e. p. d. —Falleció el 14 de octubre de 1915.—Sus hijos Felisa, Evarista, Timotea, Juan J. y Leandro Alberdi; su hijo político Francisco Alberdi; su hermano, hermanos políticos, nietos, sobrinos y demás deudos invitan a sus relaciones a acompañar los restos de la extinta al cementerio del Norte, hoy viernes 15 de octubre, a las 10 a. m. y a rogar en la misa de cuerpo presente que se oficiará en la iglesia de San Nicolás de Bari, a las 10.30 a. m. Se ruega no enviar coronas. El duelo se despedirá por tarjeta. Casa mortuoria, Carlos Calvo 1044.—Nota: Carruajes en la casa Mirás Hnos. y Cía.

✝ MARIA TERESA BENITEZ—q. e. p. d.—Falleció el 14 de octubre de 1915, confortada con los auxilios de la santa religión.—Su señora madre Catalina G. de Benítez; sus hermanos Carlos, Julio y María Elena; su hermana política María F. de Benítez; su abuelo, tíos, primos y demás deudos invitan a sus relaciones a acompañar los restos de la extinta al cementerio del Oeste, hoy viernes 15 de octubre, a las 3.30 p. m. Unica invitación. Se ruega no enviar coronas. Casa mortuoria, Oro 2571.—Nota: Carruajes en la casa Mirás Hnos. y Cía.

✝ LUIS FILIPPINI—q. e. p. d.—Falleció el 14 de octubre de 1915.—Su esposa Adela R. de Filippini; sus hijos Luis, Alberto y Federico; sus padres políticos Federico Raffo y Ana R. de Raffo; sus hermanos políticos y demás deudos invitan a sus relaciones a acompañar los restos del extinto al cementerio del Oeste, hoy viernes 15 de octubre, a las 10 a. m. Se ruega no enviar coronas. El duelo se despedirá por tarjeta. Casa mortuoria, Córdoba 1617.—Nota: Carruajes en la casa Mirás Hnos. y Cía.

✝ ANTONIETA PETIT DE DIAZ—q. e. p. d.—Falleció el 14 de octubre de 1915.—Sus hermanos Julio Petit, Carlota P. de Anesin y María P. de Huyot (ausente); sus hermanos políticos Esteban Anesin, Julio Huyot (ausente) y Almee G. de Petit; sobrinos y demás deudos invitan a sus relaciones a acompañar los restos de la extinta al cementerio del Oeste, hoy viernes 15 a las 3 p. m. Unica invitación. El duelo se despedirá por tarjeta. Casa mortuoria, Blanco Encalada 2377 (Belgrano). Nota: Carruajes en la cochería de Miguel Costa, Cabildo y Congreso, y sucursal Olivos, avenida Maipú 2376.

✝ PEDRO TARANTOLA—q. e. p. d.—Falleció el 14 de octubre de 1915.—Su señora madre María Delagiovana de Tarantola; sus hermanos, tíos, primos y demás deudos invitan a sus relaciones a acompañar los restos del extinto al cementerio del Oeste, hoy viernes 15 a las 3 p. m. Unica invitación. El duelo se despedirá por tarjeta. Casa mortuoria, O'Higgins 2[illegible] (Belgrano). Nota: Carruajes en la cochería de Miguel Costa, Cabildo y Congreso, y sucursal Olivos, avenida Maipú 2376.

Los avisos fúnebres continúan en la página siguiente

JABON **Vidol** PARA EL TOCADOR
Dr. Enrique Lynn y Cía. — INSUPERABLE - COMPARELO

MAPLE & Cía.
CAMAS DE BRONCE
LA EXISTENCIA MAS GRANDE Y MAS SURTIDA
PRECIOS QUE CONVIENEN A TODOS
COLCHONES HIGIÉNICOS
658 - SUIPACHA - 658

MOSCAS
CON LAS CORTINAS HIGIENICAS PATENTADAS SISTEMA
CARBONELL Hnos.
SE EVITAN EFICAZMENTE PERMITIENDO EL PASO DEL AIRE
Soliciten catálogos — Independencia 900

TODAS LAS HERNIAS
se reducen radical y rápidamente con "El NUEVO SANGLUM ELASTICO" patentado. Resultados positivos sin molestias en ambos sexos y a toda edad.
FAJAS Medias elásticas, etc. etc. De todas clases y sistemas, hechas y a medida.
ELLE WAL, Ortopédico—619 Corrientes 619

Dr. Baliña Profesor sup. de Enfermedades de la piel y ven. sif. Jefe del servicio especial en el Hosp. Español. Bmé. Mitre 1086, de 2 a 5. v25

J. EDELBERG
Dentista-cirujano. Dientes fijos, sin paladar. Operaciones sin dolor. Bernardo de Irigoyen 809. v16

Enfermedades Urinarias y Secretas
El Dr. Feruiano, profesor de las enfermedades de las vías urinarias en la Universidad de Nápoles, de vuelta de Europa. Se aplica el 606 y 914. Tucumán 696. Consultas de 8 a 10 a. m., 2 a 5 y 7 a 9 p. m., también los domingos. v11nov.

Doctor M. KUTYN
Dentista norteamericano — Extracciones completamente sin dolor. Ultimos adelantos.—CERRITO 67, de 2 a 5 p. m. v30

Secretas-Urinarias-Piel
Dr SARACENI
Especialista:
Cura rápida de enfermedades secretas. Curación de la avariosis con aplicación sin dolor del
606-914
De 8 a 11 a.m. y de 2 a 9 p.m. Corrientes 1777

Dr. CHABROUX Diplomado en los Hospit. de París (St. Louis, Urología, etc.) Especialista en piel, génito-urinarias y secretas del Hosp. Alvear. De 2 a 6 y de 8 a 10 p. m., B. Mitre 872. v17oct.

Dr. PACIFICO DIAZ
Especialista en enfermedades de la piel; del Hospital de Niños y del Militar. Bartolomé Mitre 1343, de 2 a 5 p. m. v25

Dr. OBARRIO Jefe de Electricidad Médica del Hospital de Clínicas. — Atiende únicamente enfermedades nerviosas. Consultas: de 3 a 5 p. m. U. Telefónica 1702, Juncal. Las Heras 2131.

SANATORIO GUTIERREZ
DE CIRUGIA — RIVADAVIA 5011
Atendido por los Dres. Avelino Gutiérrez, profesor de la facultad, Angel Gutiérrez, cirujano del Hospital Español. Consultorio todos los días, Bartolomé Mitre 1548. v30

Dr. JULIAN PANELO
CLINICA MEDICA
Corazón, pulmones y enfermedades internas, Calle CANGALLO 1571, de 1 a 3 de la tarde. v31

HERNIAS
QUEBRADURAS
Se curan radicalmente y sin operarlas
En todas las edades y sexos, con el sistema del Dr. D. Dueñas, único reconocido por las eminencias médicas, premiado con cuatro medallas de oro. Consultas todos los días de 9 a 5. domingos de 9 a 12. Suipacha 594. Buenos Aires. Atiende por correo.

DOCTOR MARINO
Cirujano del Hospital Italiano. Cirugía general, señoras, partos. Arenales 1166, de 3 a 5 p. m., U. T. 3048 (Juncal). Los martes, de 3 a 5, en el consultorio gratuito de LA PRENSA.

Dr. IGNACIO TORRES Jefe del servicio de nariz, garganta y oído de LA PRENSA. Tratamiento del cáncer y afecciones crónicas de la piel por el RADIUM. Consultas de 2 a 4. SUIPACHA 362. U. T. 5320, Libertad.

Dr. ERNESTO T. FRERS
Médico del Hospital Rawson. Especialidad en garganta, nariz, oídos y ojos. Consultas de 2 a 5 p. m. Carlos Pellegrini 467.

Dr. PEDRO DEL PINO
Especialmente cirugía general y ginecología. ALSINA 451, de 2 a 4, U. T. 3195.

DR. ANGEL GUTIERREZ
Cirujano del hospital Español. Enfermedades de Señoras y Cirugía general. Consultas Bmé. Mitre 1548.

Es un verdadero placer purgarse tomando una bebida aromática parecida a cualquier tisana; el
TE PURGATIVO JOSSELIN
compuesto únicamente con plantas tiene un gusto muy agradable y su efecto es de los más suaves. Se prepara sencillamente en casa por infusión, como el té común y hay cada día más personas que lo usan, con todo éxito, contra la sequedad habitual de vientre.
Lleva además esa ventaja de venderse a un precio muy reducido, que le pone al alcance de todos los bolsillos. Es el
Remedio casero por excelencia.
En venta: Droguería de la Estrella Ltda., sus secciones y todas las farmacias.

JUAN AMADO WYSOCKI—q. e. p. d.—Falleció el 14 de octubre de 1915, confortado con los auxilios de la santa religión y la bendición papal.—Su esposa Teresa Blasco de Wysocki; su hija María Teresa; su señora madre Elvira Larrosa de Wysocki; sus padres políticos Miguel Blasco y Eusebia Sáez de Blasco; sus hermanos políticos, tíos, primos y demás deudos invitan a sus relaciones a acompañar los restos del extinto al cementerio de Flores, hoy viernes 15 de octubre, a las 10 a. m. Unica invitación. El duelo se despedirá por tarjeta. Casa mortuoria, Curapaligüe 330. Se ruega no enviar coronas.—Nota: Carruajes en la empresa de Luis Terullo y Hno., Rivadavia 7374.

MARIA STAINA DE LICASTRO—q. e. p. d.—Falleció el 14 de octubre de 1915.—Su esposo Rafael Licastro, su hijo Francisco Licastro, y demás deudos invitan a sus relaciones a acompañar los restos de la extinta al cementerio del Oeste, hoy viernes 15 de octubre, a las 2 p. m. Unica invitación. El duelo se despedirá por tarjeta. Casa mortuoria, Manuela Pedraza 5394. Se ruega no enviar coronas.—Nota: Carruajes en la empresa Mauricio Alegre, Rivadavia 7369 (Flores).

JUANA SAMPAUL—q. e. p. d.—Falleció el 14 de octubre de 1915.—Sus hermanas Antonia S. de Mascotena y Francisca S. de Mendiburu; sus hermanos políticos Juan Mascotena y Juan Mendiburu; sus sobrinos y demás deudos invitan a sus relaciones a acompañar los restos de la extinta al cementerio del Oeste, hoy viernes 15 de octubre, a las 9 a. m. Se ruega no enviar coronas. Casa mortuoria, Victoria 680.—Nota: Carruajes en la empresa Manuel Costa y Cía., Rioja 170.

ANGEL MASTRONARDI—q. e. p. d.—Falleció el 14 de octubre de 1915.—Su esposa Clara Falciani, su hermano Antonio Mastronardi, sus sobrinos, primos y demás deudos invitan a sus relaciones a acompañar los restos del extinto al cementerio del Oeste, hoy viernes 15 de octubre, a las 3 de la tarde. Casa mortuoria, Andrés Arguibel 1731.—Nota: Habrá carruajes hasta las 2.30, en la empresa de Antonio Gracioso, Bompland 1090.

RITA ROSALIA AGUIAR DE GIMENEZ—q. e. p. d.—Falleció el 13 de octubre de 1915.—Sus hijos, hijos políticos y demás deudos invitan a sus relaciones a acompañar los restos de la extinta al cementerio del Oeste, hoy viernes 15 de octubre, a las 9 a. m. Se ruega no enviar coronas. El duelo se despedirá por tarjeta. Casa mortuoria, Fitz Roy 1545.—Nota: Carruajes en la empresa Iribarne y Cía., Tacuarí 344 y sucursal Belgrano, Cabildo 1873.

JOSE WILLIAMS—q. e. p. d.—Falleció el 14 de octubre de 1915.—Su esposa, Ceferina Rodríguez de Williams; sus hijos María Alejandrina, María Angélica, José Alejandro, Enrique Alejandro, Irene Silvana y Adela Elisa Williams, su señora madre política, viuda de Ellis; sus hermanos Carlos Alejandro y Adela Elisa Williams y demás deudos invitan a sus relaciones a acompañar los restos del extinto al cementerio del Oeste, hoy viernes 15 de octubre, a las 3 p. m. El duelo se despedirá por tarjeta. Casa mortuoria, Formosa 70.—Nota: Carruajes en la empresa Lázaro Costa, Rioja 280.

MARIA S. DE MOLETTA—q. e. p. d.—Falleció en Los Talleres, F. C. S., el 14 de octubre de 1915.—Su esposo José Moletta; sus padres Vicente Sgabussi y Francisca A. de Sgabussi; sus hermanos Laura S. de Sgabussi, Juan, Ursula, Agustina y Dominga; sus sobrinos, primos y demás deudos invitan a sus relaciones a acompañar los restos de la extinta al cementerio de Lomas de Zamora, hoy viernes 15 a las 2.30 p. m. Unica invitación. El duelo se despedirá por tarjeta. Casa mortuoria, Madrid 713 (Los Talleres). Nota: Servicio fúnebre de la empresa F. Cánepa, Carruajes en la empresa Leguizamón y Cía., Lomas.

JOSE R. CARRIL—q. e. p. d.—Falleció el 14 de octubre de 1915.—Su padre José Carril; su hermano Ramón Carril; sus tíos, primos y demás deudos invitan a sus relaciones a acompañar los restos del extinto al cementerio de Avellaneda, hoy viernes 15 a las 10 a. m. Casa mortuoria, General Fraga 688 (Piñeiro). Nota: Carruajes en la cochería Corradi, Mitre 452, Avellaneda. Sucursal Piñeiro, calles G. Domínguez y García.

INES C. DE REBOUR—q. e. p. d.—Falleció el 14 de octubre de 1915.—Sus hijos Ignacia, Carolina R. de Rivas, Pedro, Berta, Inés y Francisca Rebour; sus hijos políticos Domingo Rivas y Lola Pallares de Rebour; sus nietos, bisnietos y demás deudos invitan a sus relaciones a acompañar los restos de la extinta al cementerio del Oeste, hoy viernes 15 a las 3.30 p. m. El duelo se despedirá por tarjeta. Unica invitación. Se ruega no enviar coronas. Casa mortuoria, Billinghurst 926. Nota: Carruajes en la empresa González y Hno., Belgrano 2970.

MARIA RITA DE LA SERNA—q. e. p. d.—Falleció en Florencio Varela, el 14 de octubre de 1915.—Su padre Ernesto G. de la Serna; su hermano Ernesto Amilcar; sus abuelos, tíos, primos y demás deudos invitan a sus relaciones a acompañar los restos de la extinta al cementerio local, hoy viernes 15 a las 11 a. m. Se despedirá por tarjeta. Nota: En la empresa de Lasalle Hnos. y Fernández, habrá carruajes hasta las 10.45 a. m.

CONRADO HERZFELD.—q. e. p. d.—Falleció el 18 de octubre de 1914.—La comisión que preside la señorita Paz Martí para rendir homenaje a la memoria del ilustre maestro en el primer aniversario de su muerte invita a su familia, a los profesores, alumnos y ex alumnos del conservatorio La Capital, a sus colegas y amigos al acto de la colocación de una placa en su tumba en el cementerio del Norte el domingo 17 de octubre a las 11 a. m. Favor que se agradecerá. Unica invitación. o15v17

JUAN PEYROT.—q. e. p. d.—Falleció en estación Fauzón, F. C. C. N., el 13 de octubre de 1915.—Su esposa María Elena E. de Peyrot, sus hijitos Jorge Enrique, María Elena y Eduardito, su señora madre Mariana A. de Peyrot y sus hermanos participan su fallecimiento.

MISAS Y FUNERALES

Dr. ANTONIO ARRAGA—q. e. p. d.—Falleció el 15 de octubre de 1913.—La familia invita a sus relaciones a las misas que por el eterno descanso de su alma se celebrarán en la iglesia de la Merced, hoy viernes 15 de octubre, de 8.30 a 10.30 a. m. Favor que agradecerán. o12v15

ADOLFO SALDIAS—q. e. p. d.—Falleció en La Paz (Bolivia), el 17 de octubre de 1914.—Su esposa e hijos, hijo político (ausente) invitan a las misas que en sufragio de su alma se rezarán mañana sábado 16 del corriente, en la iglesia de San Nicolás. La familia asistirá a la misa de 10 a. m. oc13 v16

EMILIO PARRAVICINI, CORNELIA N. DE PARRAVICINI, EMILIO P. PARRAVICINI Y JUAN CARLOS PARRAVICINI—q. e. p. d.—Fallecieron el 19 de octubre de 1913.—La familia invita a sus relaciones a asistir a las misas que por el descanso de sus almas se oficiarán el día 19 de octubre, en la basílica del Socorro, de 8 a 11 a. m. Los deudos asistirán a la última misa. o12v19

AMBROSIO SOLARI—q. e. p. d.—Falleció el 15 de octubre de 1914.—Su esposa Amalia Capurro de Solari; sus hijos Ambrosio, Amalia, Celia, Sara, Pedro Jacinto, Elisa y Zulema; su señora madre María B. de Solari; sus hermanos, hermanos políticos y demás deudos invitan a sus relaciones a las misas que en sufragio de su alma se dirán en la iglesia de San Miguel, hoy viernes 15, de 7 a 10 a. m. La familia asistirá a la misa de 10. El duelo se despedirá por tarjeta. v15

EDUARDO GARCIA CALVO.—q. e. p. d.—Falleció el 19 de septiembre de 1915.—Sus padres Aureliano García hijo y Delia Calvo de García, sus hermanos Aureliano, Matilde, Magdalena y Carlos, sus abuelos, sus hermanos políticos Leonor Estrada Borbón y J. M. Gutiérrez Casares invitan a sus relaciones a las misas que en sufragio de su alma se rezarán en el templo de San Miguel el martes 19 de octubre a las 11 a. m. o14v19

SANTIAGO LANDAJO.—q. e. p. d.—Falleció el 17 de octubre de 1914, confortado con los auxilios de la santa religión.—Su esposa Dolores Jaca de Landajo, su hermana Valentina L. de Alonso, sus hermanos políticos, sobrinos y demás deudos invitan a sus relaciones al funeral de cabo de año que por el eterno descanso de su alma se celebrará en la iglesia de N. S. de Monserrat mañana sábado 16 de octubre a las 10 a. m. El duelo se despedirá por tarjeta. o5v16

TERESA ROSARIO TRAGANT GUTIERREZ—q. e. p. d.—Falleció el 28 de agosto de 1915.—Sus padres José Tragant Calaf y Juliana Gutiérrez de Tragant; sus hermanos Esperanza, José, Juan y Estela; sus abuelos Melquíades Gutiérrez y Victoria Fernández de Gutiérrez; sus tíos, primos y demás deudos invitan a sus relaciones al funeral y misas que en sufragio de su alma se celebrarán en la iglesia de Santo Domingo, hoy viernes 15 de octubre, a las 10 a. m. El duelo se despedirá por tarjeta. v15

HORTENSIA AMESPIL DE CEBALLOS — q. e. p. d. — Falleció el 16 de octubre de 1914, confortada con los auxilios de la Santa Religión y la bendición papal. — Su esposo Atanasio Ceballos, sus hijos Hortensia Ceballos de Beguerestain y Francisco Ceballos; sus hermanas, hermanas políticas y demás deudos invitan a sus relaciones a las misas que por el eterno descanso de su alma se celebrarán mañana sábado 16 del corriente en la basílica de Nuestra Señora del Socorro, de 7 a 11 a. m. La familia asistirá a la última misa. o12v16

FRANCISCO LLAMES MASSINI Y FRANCISCA ONETO DE LLAMES MASSINI—q. e. p. d.—Fallecieron el 27 de septiembre y 16 de octubre de 1914 en la paz del Señor.—Sus hijos María Teresa, Francisco y María Angélica, sus hermanos, hermanos políticos, tíos, sobrinos, primos y demás deudos invitan a sus relaciones a las misas que en sufragio de sus almas se celebrarán mañana sábado 16 de octubre en la iglesia de la Inmaculada Concepción de 8 a 10.30 a. m. La familia asistirá a la última misa. El duelo se despedirá por tarjeta. o14v16

ROSA R. HAEDO.—q. e. p. d.—Falleció el 14 de octubre de 1915, confortada con los auxilios de la santa religión y la bendición papal.—Su hermana Carmen Haedo de Rivero, sus sobrinos Carlos M. Rivero Haedo y María Rosa R. H. de Reymundo Roberts, sobrinos políticos Isabel Pasman de Rivero Haedo y doctor Juan Carlos Reymundo Roberts, sobrinos, nietos, primos y demás deudos invitan a sus relaciones al funeral que por el eterno descanso de su alma se celebrará en la iglesia de San Miguel hoy 15 del corriente, a las 11 a. m. El duelo se despedirá por tarjeta. 15

SECCION REMATES

Bravo Barros & Cía.

AVISOS NUEVOS

HOY — 10 CASAS, GAZCON 17 al 41.—Judicial. Para renta. Al lado de la esquina de Rivadavia. Edificios de altos. Venta en cuatro grupos. A una cuadra de la estación Medrano, del subterráneo. Bases $ 20.421.60 a 39.018.38 cada uno. HOY a las 3 p. m. en nuestro hall, 351 San Martín 361.—BRAVO BARROS Y Cía. 15

CASA AL OESTE — JUDICIAL.—Bauness esquina Quiroz. A tres cuadras del adoquinado de Bella Vista, y a cinco del tranvía Lacroze a Villa Urquiza. Juez doctor Klappenbach, secretario doctor Figueroa Alcorta. Juicio Carolina Carell con Loreto Cipolla. Base $ 5.000. El comprador podrá constituir una hipoteca por 2.000 pesos a uno o dos años, al 10 o|o de interés anual, por trimestres adelantados. EL DOMINGO 31 de octubre a las 2.30 p. m. en la misma propiedad.—13m07 (16 varas 93) a Bauness, 6m48 (7v48) a Quiroz, núm. 2801, 6 m. (6v92) en la ochava, 19m32 (22v10) en el costado SO. y 12m47 (14v40) en el NO. Salón de negocio, dos habitaciones, cocina, patio de mosaico, cielorrasos de yeso, pisos pino de tea y pozo con bomba. Produce $ 45 mensuales. 8 o|o a cuenta de precio y 2 o|o de comisión. Informes 351 San Martín 361.—BRAVO BARROS Y Cía. o15

ESTADOS UNIDOS 456—JUDICIAL. Entre Defensa y Bolívar. Casa de familia con un gran galpón apropiado para un establecimiento industrial. Juez doctor Bunge, secretario doctor Marín. Juicio Compañía de Seguros Generales España y Río de la Plata con Florentino Moulin. Base, pesos 62.500, suma que reconoce en hipoteca a favor de la referida sociedad a 10 años de plazo, pagadera por mensualidades de $ 776.20 m|n., cada una, y de las cuales se han sido satisfechas las catorce mensualidades primeras. Si el comprador desea podrá continuar con ese contrato, pagando al contado la cantidad de $ 17.510.15 que importa lo amortizado y las 16 mensualidades impagas. EL JUEVES 21 de octubre, a las 3, en nuestro hall, 351 San Martín 361. 19m71 por 58m04 (11v25 por 67v02). Siete habitaciones, baño, cocina, pieza de servicio, dos patios y en el fondo, un gran galpón de material con techo de cinc, tirantería de hierro y piso de portland. Visítese. 8 o|o a cuenta de precio y 2 o|o de comisión. Informes, 351 San Martín 361.—BRAVO BARROS y Cía. o14

CASAS

CASA POR 800 $ — EN MORON. Calle Constitución 109, entre Tucumán y camino al Campo de Mayo (adoquinándose). A 7 cuadras al NO. de la estación y a una cuadra al Oeste de la calle San Martín (adoquinada). Base definitiva, $ 800. ¡Muy barata! EL LUNES 18 de octubre, a las 3 de la tarde, en nuestro escritorio, 351 San Martín 361. 12v50 por 50 v. Zaguán, dos salas al frente y cocina. Títulos perfectos. Informes, 351 San Martín 361.—BRAVO BARROS y Cía. o11

CASA QUINTA en QUILMES—Muy central. A cuadra y media al SE. de la estación y a 60 metros del andén. Avenida Centenario (con tranvía eléctrico) esquina Garibaldi (las dos con empedrado pago). Base definitiva, $ 16.000. ¡Con llave en mano! EL DOMINGO 17 de octubre, a las 4 p. m., en la misma propiedad. 24v93 a Centenario número 690, 36v40 a Garibaldi, 36v05 en el costado Norte y 25v18 en el del Este. Superficie, 910 v. c. 21. Construcción moderna, en cal. Vestíbulo, comedor, cuatro habitaciones, baño con instalaciones completas y servicio de agua caliente, gran despensa, cocina y comedor para servicio con revestimiento de azulejos, sótano, corredores de mosaico, cielos rasos de yeso, pisos pino de tea, celosías y luz eléctrica. Rodeada de jardines y plantas de adorno, cerco de material y verja de hierro. Visítese. Títulos perfectos. Informes y planos, 351 San Martín 361.—BRAVO BARROS y Cía. o9

10 CASAS PARA RENTA — Judicial. Gazcón 17 a 41. Al lado de la esquina de Rivadavia. Edificios de altos. A una cuadra de la estación Medrano, del subterráneo. Juez doctor Seeber, secretario Cabrera. Juicio María Luisa Prat de Loult, Pedro Goyhenespé y Pedro Chiantelassa, en el expediente número 6071. Venta en cuatro grupos. Con bases de $ 20.421.60 a pesos 39.018.38 cada uno. EL VIERNES 15 de octubre, a las 3 de la tarde, en nuestro hall, 351 San Martín 361.

GAZCON números 29 al 35—Dos casas bajas y dos altas, 14m24 (16v44) por 29 m. (33v49). Superficie, 412 m. c. 96 (476.85 varas cuadradas). Las bajas tienen seis piezas, cocina, pieza de servicio y dos patios de mosaico y las altas una pieza más. Renta total de este grupo, $ 420 mensuales. Base, $ 39.018.38.

GAZCON números 17 y 19—7m26 (8v38) por 29 m. (33v49). Superficie, 210 m. c. 54 (280 v. c. 73). BAJOS: Sala, cuatro habitaciones, baño, dos patios de mosaico. ALTOS: Una pieza más que la baja. De pesos 100 mensuales cada casa. Base, pesos 20.421.60.

GAZCON números 23 y 25—7m26 (8v38) por 29 m. (33v49). Superficie, 210 m. c. 54 (280 v. c. 73). BAJOS: Local para negocio, zaguán, cuatro piezas, baño, cocina, dos piezas de servicio y dos patios de mosaico. ALTOS: Vestíbulo, seis piezas, baño, cocina y dos piezas de servicio. Están alquiladas en $ 100 y 110. Base, $ 20.421.60.

GAZCON números 39 y 41—8m56 (9v88) por 29 m. (33v49). Superficie, 248 m. c. 24 (331 v. c.). BAJOS: Sala, cuatro habitaciones, baño, cocina, dos piezas de servicio y dos patios. ALTOS: Una pieza más que la casa baja. Producen $ 100 mensuales cada una. Base, pesos 21.540.81. Visítense. 8 por ciento a cuenta de precio y 2 por ciento de comisión. Informes, 351 San Martín 361.—BRAVO BARROS y Cía. o1

LIMA y CHILE—JUDICIAL. La esquina frentes al Este y al Sud. Edificio antiguo. En condiciones para obtener renta alta. Juez doctor Jerónimo Balarino, secretario doctor M. C. Pizarro. Juicio Luis Dubrule, Jorge Delebart y otro, con el concurso de Juan Cecilio López Buchardo. Base, $ 50.376.33. El comprador podrá constituir una hipoteca por $ 17.600 oro sellado ($ 40.000 m|n.) a tres años, al 8 y 1|2 por ciento de interés anual, pagadero por semestres adelantados. EL LUNES 18 de octubre, a las 3 p. m. en nuestro hall, 351 San Martín 361. Mide según tasación 11m85 (13v68) a Lima número 095-99; 23m80 (27v48) a Chile números 110|23 y en el costado Norte, y 11m45 (13v23) en el Oeste. Superficie, 274 m. c. 78 (360 v. c. 39). Según título: 11m83 (13v66) a Lima por 23m66 (27v82) de fondo, donde tiene un ancho de 11m27 (13v01). El edificio comprende tres salones para negocio al frente con una pieza, cocina y patio y una casa independiente con tres piezas, cocina y patio. Visítese. 8 o|o a cuenta de precio y 2 o|o de comisión. Informes, 351 San Martín 361.—BRAVO BARROS y Cía. o2

CASA EN FLORES — A LARGOS plazos. Por orden del Banco "El Hogar Argentino". Calle Argerich 998 entre Páez y Avenida Gaona. A cuatro cuadras al Norte de la avenida Avellaneda (con adoquinado y tranvía 99), a una al Oeste de Nazca y a ocho al Norte de Rivadavia y del subterráneo. Base, $ 5.200, de cuya suma se deducirá una hipoteca de 5.000 pesos a favor de dicho Banco, con la que podrá continuar el comprador, la que está reducida a $ 3.964.99 y se abona en mensualidades de $ 58.33 por amortización e interés. El excedente a que está reducida la hipoteca hasta el precio de venta, deberá pagarse al contado. EL DOMINGO 17 de octubre a las 3 p. m. en la misma propiedad. Mide 10 varas por 22v85 en un costado y 22v27 en otro. Ad corpus. Galería de mosaico, comedor, dos habitaciones, una pieza chica, patio. Títulos perfectos. Las escrituras deberán extenderse por ante el escribano que designe el Banco mencionado. Informes, 351 San Martín 361.—BRAVO BARROS y Cía. o10

CASEROS, LIMA Y 15 DE Noviembre. Judicial. Frente a la estación Constitución. Una importante fracción con frente a tres calles. Cinco negocios con dependencias y una casa alta. Juez, doctor Bunge, secretario doctor Luzuriaga (hijo). Juicio Emilio Amadeo Mames Lunet, Pedro Goyhenespé y Nicolás Bettenbourg, con Antonia Varallo de Giardulli. Base, pesos 29.000. EL DOMINGO 17 de octubre, a las 4 p. m., en la misma propiedad. Mide, según tasación 34m63 (40 v.) a 15 de Noviembre, 3m45 (4 v.) a Lima, 29.38 metros (33v92) a Caseros, teniendo en este costado un martillo en contra de 4m65 (5.37 varas) por 8m55 (10v32) y 15m29 (17v66) en el costado Oeste y según escritura de hipoteca tiene 37m15 (43v60) a 15 de Noviembre, 3m52 (2v01) a Lima, 30m89 (35 varas 66) a Caseros y un martillo en contra de 4m35 (4v97) por 9m15 (10v66) y 15m29 (17v66) en el costado Oeste. Lima número 2001, 15 de Noviembre número 1102 al 26 y Caseros 1309 y 1315. Amplio salón de negocio, dos habitaciones cocina y una casa alta, de vestíbulo, dos habitaciones y cocina. Caseros 1325, negocio, una pieza, cocina, y patio: 15 de Noviembre 1130 al 40, tres negocios, cada uno con una pieza, patio y cocina. Visítese. 8 por ciento a cuenta de precio y 2 por ciento de comisión. Informes 351 San Martín 361.—BRAVO BARROS y Cía. o9

Bravo Barros & Cía.

CASA EN BELGRANO—Mendoza 3790 (adoquinada), esquina Forest.—A cinco cuadras de la estación Coghlan y a ocho de la de Belgrano (R.). Base, $ 8.000. EL DOMINGO 17 de octubre a las 2 p. m. en la misma propiedad.—10 varas por 20 v., respectivamente. Ad corpus.—Vestíbulo, dos dormitorios, cocina, baño, celosías y puertas de cedro, pisos de tea y mosaico. Desocupada. Títulos perfectos.—Las escrituras deberán extenderse por ante el escribano que designe el Banco "El Hogar Argentino. Informes, 351 San Martín 361.—BRAVO BARROS y Cía. o10

EN BELGRANO. JUDICIAL. Echeverría 1523, entre Montañeses y Blandengues. Un stud y una casa. En un lote. A cuadra y media de la estación del F. C. C. A., de la avenida Vértiz y de la barranca. Juez doctor Bunge, secretario doctor Luzuriaga (hijo). Juicio Emilio Amadeo Mames Lunet, Pedro Goyhenespé y Nicolás Bettembourg con Antonia Varallo de Giardulli. Base, $ 18.312.60. EL SABADO 23 de octubre, a las 3 p. m., en nuestro hall, 351 San Martín 361. Mide 14m23 (16v49) por 56m29 (65 varas). Once boxes, corredor, piso asfaltado, dos piezas y cocina. Casa independiente con 3 habitaciones y baño. Visítese. 8 o|o a cuenta de precio y 2 o|o de comisión. Informes, 351 San Martín 361.—BRAVO BARROS y Cía. o14

PROPIEDAD MODERNA, para renta.—Gurruchaga 142, entre Muñecas y Murillo. Excelente construcción. Una casa de familia al frente y dos departamentos. A dos cuadras de las avenidas Triunvirato y Canning y a una de Warnes. Con adoquinado pago. Base, $ 23.000. El comprador podrá constituir una hipoteca de pesos 12.000, a uno o dos años de plazo con garantía hipotecaria y 8 1|2 por ciento de interés anual, por semestres anticipados. Renta anual, $ 2.400. EL DOMINGO 17 de octubre, a las 3 p. m., en la misma propiedad. Mide 10 varas por 43v07 en un costado y 43v15 en otro. Ad corpus. La casa consta de vestíbulo, sala, cuatro habitaciones, cuarto de baño instalado, sótano y patio. Da $ 100 mensuales. Los departamentos tienen dos piezas, una en altos, cuarto de baño, cocina y patio. Están alquilados en $ 50 cada uno. Frente imitación piedra, zaguán revestido de azulejos, cielos rasos de yeso, pisos pino de tea y mosaicos, carpintería de cedro, celosías e instalación de luz eléctrica. Visítese. Títulos perfectos. Informes, 351 San Martín 361.—BRAVO BARROS y Cía. o9

CASA MODERNA — CALLE Espinosa 2180 entre Cayena y Seguí. A una cuadra de Av. San Martín y a dos de Bella Vista. Base, $ 24.100. EL DOMINGO 17 de octubre a las 3.30 p. m. en la misma propiedad. Mide 10 varas por 30v48 en un costado y 30v54 en otro. Ad corpus. Zaguán, vestíbulo con cristales, comedor, dos habitaciones, baño, cocina, pileta y pieza alta de servicio. Corredores y patios de mosaico, carpintería principal de cedro, pisos pino de tea, cielorrasos de yeso, frente imitación piedra, con celosías metálicas. Desocupada. Llaves, Espinosa 2190. Títulos perfectos. Las escrituras deberán extenderse por ante el escribano que designe el Banco "El Hogar Argentino", Informes, 351 San Martín 361.—BRAVO BARROS y Cía. o10

PARA HABITACION o renta—Bustamante 759 entre Guardia Vieja y Lavalle. Casa moderna, en perfecto estado. A dos cuadras de las avenidas Corrientes y Córdoba. Base, $ 19.000. Mitad al contado y mitad a un año de plazo, con garantía hipotecaria y 8 1|2 o|o de interés anual. Produce $ 180 mensuales, esto es, $ 2.160 al año. EL DOMINGO 17 de octubre a las 4 p. m. en la misma propiedad. Mide 10 varas por 34v90 en el costado Sur, 35v10 en el del Norte y 9v72 en el contrafrente. Ad corpus. Vestíbulo, sala, escritorio, comedor, cuatro habitaciones, una de servicio, despensa con armario de pino, cocina con económica, cuarto de baño instalado y dos patios. Visítese. Títulos perfectos. Informes, 351 San Martín 361.—BRAVO BARROS y Cía. o10

EN FLORENCIO VARELA—Una casa y varias fracciones de tierra en el centro del pueblo. De acuerdo con el siguiente edicto judicial: Por disposición del señor juez de primera instancia en lo comercial, doctor F. Martín y Herrera, secretaría del autorizante, se hace saber por el término de quince días, que en el juicio Miguel Escorihuela con el concurso de los señores Alemany y Villabrille han sido designados los martilleros señores Bravo Barros y Cía., para que procedan a la venta en pública subasta EL LUNES 18 de octubre, a las 3 p. m., en el escritorio de los martilleros, calle San Martín 361, de la casa y fracciones de tierra, que se detallan a continuación, situadas en el pueblo de Florencio Varela (provincia de Buenos Aires), F. C. S., debiendo efectuar esta venta en un solo lote y con la base de $ 114.379.91.

PRIMERA FRACCION.—A una cuadra al NE. de la estación del F. C. S., con empedrado en la calle Vázquez y vereda y cerco de alambre tejido. 40m90 de frente a la avenida San Martín (antes Buenos Aires), 78 metros a Italia, 43m90 a la calle Vázquez y 32m10 en contra en el costado Este, con un martillo en contra en el costado S. de 10m55 por 34m10. Superficie, 2.609.75 metros cuadrados.

SEGUNDA FRACCION—Lotes 1, 2 y 3. 20 metros a la avenida San Martín y 41m23 a Vázquez. Superficie 824.60 metros cuadrados.

TERCERA FRACCION—Lotes 1 a 4, manzana 22. Con frente a la calle Pedro Bourel. A cuatro cuadras al Norte de la calle Alberti y al llegar al camino real y a seis de la plaza o iglesia. Cercada de alambre de hilos, con una pieza de material, cocina, corredor, pozo y galpón. Lotes números 1, 2 y 3, constan de 25 metros de frente al Oeste, cada uno, por fondos que varían entre 46m84 y 47m75, y el número 4, de 19m30 al Oeste, 11m90 en el NO. 37m04 en el Norte, 25 en el Este y 47m75 de fondo al Sur. Superficie total, 4.714 metros cuadrados.

CUARTA FRACCION — Calles Falucho, Centenario, Bretaña, Las Casas y Alberti. En total, 31.635 metros cuadrados. Comprende los lotes 2, 14 a 16, 22 a 24, 27 y 33 a 36, de la manzana A; la totalidad de las manzanas E. y B.; los lotes 37 a 40 manzana D y números 1, 2, 33, 34 y 36 a 40 de la manzana F.

QUINTA FRACCION—Casa Coronel Falcón esquina Francia. A media cuadra de la Avenida San Martín. A cuatro de la plaza e iglesia y de la estación del F. C. S. Tiene 59m70 a Francia, 28 metros a Falcón, 60m70 en el costado Sur y 29m30 en el Este. Superficie, 1.721.72 m. c. Edificio de cuatro habitaciones, con pisos y cielos rasos pino de tea, baño con azulejos, pieza de servicio, cocina, corredor, pozo con bomba y cerco de alambre tejido.

SEXTA FRACCION—28 lotes. Calles Falcón (antes J. de la C. Contreras), Alberti, Las Casas y Bourel. Lotes 5, 10 a 21, 29, 30, 33 y 35, manzana A; 7 a 13 de la B. y 4 a 7 de la C. Superficie 10.113.39 m. c. Algunos lotes quedan a media cuadra de la plaza e iglesia.

SEPTIMA FRACCION — 18.785.23 m. c. Calles Alberti Falucho, Centenario y otras. A tres y seis cuadras de la plaza e iglesia. Corresponde a los lotes 1 a 10 de la manzana 6, 1 a 10 de la manzana 11 y la totalidad de la manzana 7. Los martilleros están autorizados para exigir del que resultare comprador el ocho por ciento a cuenta de precio y el dos por ciento de comisión.—Buenos Aires, septiembre 14 de 1915.—Juan José Britos (hijo), secretario. Informes, 351 San Martín 361.—BRAVO BARROS y Cía. o11

CASA MODERNA AL OESTE—Cayena 2105 (adoquinada) esquina Espinosa. A una cuadra de la avenida San Martín y a tres de Bella Vista, ambas con adoquinado y doble vía de tranvías. Base $ 17.250. EL DOMINGO 17 de octubre a las 3.30 p. m. en la misma propiedad.—9v89 a Cayena, 0v98 en la ochava, 15 v. a Espinosa y 10v17 en el costado Este. Ad corpus. Escritorio, sala, dos dormitorios, baño, cocina, pieza de servicio y patio de mosaico. Frente imitación piedra, celosías metálicas, cielorrasos de yeso y pisos pino de tea. Desocupada. Llaves en el N.o 2119. Títulos perfectos. Las escrituras deberán otorgarse por ante el escribano que designe el Banco "El Hogar Argentino". Informes, 351 San Martín 361.—BRAVO BARROS Y Cía. o10

CASA EN FLORES —CALLE Varela 1053 (con adoquinado y servicio de breacks a la Av. Rivadavia), entre Recuerdo y Av. Campana. A cuatro cuadras al Sur de la Av. Merlo, a seis de la Av. Directorio y del tranvía 88 y a ocho de Provincias Unidas con tranvías 42, 45 y 48. Base definitiva, $ 13.500. EL DOMINGO 17 de octubre a las 3 p. m. en la misma propiedad. Mide 10 varas por 30v62 en un costado, 32v67 en otro y 10v24 en el contrafrente. Ad corpus. Jardín, galería de mosaico, comedor, tres habitaciones, baño, cocina y pieza de servicio. Desocupada. Títulos perfectos. Escrituras por ante el escribano que designe el Banco "El Hogar Argentino". Informes, 351 San Martín 361.—BRAVO BARROS y Cía. o10

CASA HABITACION en San Martín. Judicial. Central. Calle Buenos Aires número 35, con frente también a Once de Septiembre, entre Belgrano y Mitre. Edificio moderno, construído con materiales selectos. Rodeado de casas modernas y en barrio importante. Con adoquinado pago y tranvía Lacroze en la calle Buenos Aires, y empedrado por 11 de Septiembre. Juez doctor Alberto Marcó del Pont. Secretario doctor Berri. Juicio Joaquín Nazario Robira y María Falcone de Robira con Arturo E. Welsh. Base, $ 35.500. El comprador podrá pagar $ 25.000 al contado y el resto en dos cuotas, a uno y dos años con hipoteca y 8 1|2 por ciento anual de interés. EL DOMINGO 17 de octubre, a las 4.30 p. m., en la misma propiedad. Mide 11m20 (12v91) a Buenos Aires, por 85m04 (98v59) en el costado NO., teniendo en el costado SE. a los 34m16 (39v45) un martillo a favor de 1m56 (1v80) por 51m43 (59v44) y 12m76 (14v73) en el contrafrente a 11 de Septiembre. Zaguán, sala, comedor, cuatro habitaciones, baño, despensa, cocina y dos piezas de servicio. Desocupada. Llaves: Buenos Aires número 27. 10 o|o de seña y a cuenta de precio y 2 o|o de comisión. Informes, 351 San Martín 361.—BRAVO BARROS y Cía. o14

DOS CASAS QUINTAS EN Bella Vista. Judicial. A siete cuadras al SO. de la estación del F. C. P. Conocidas por La Nilda y La Magdalena. Con frentes a la avenida San Martín (iluminada con lámparas de arco) y a otras dos calles. Con parque, arboledas y buenas construcciones. Juez doctor Meléndez, secretario doctor Oderigo. Juicio Florentina Vattuone de Pegasano con la sucesión de Miguel Ghiglione. Queda una frente a la otra. Base, $ 29.500 y pesos 15.000, respectivamente. A plazos. EL SABADO 30 de octubre, a las 3 p. m., en nuestro hall, 351 San Martín 361.

LA NILDA—116m91 (135 varas) a San Martín, por 119m26 (127m33). Superficie, 12.891.66 m. c. (17.139.34 v. c.). Casa-habitación compuesta de vestíbulo, comedor, 4 habitaciones, baño, cocina, pieza de servicio y corredor. En cuerpo separado, cochera, caballeriza y dos piezas de madera con techos de cinc. Pisos pino de tea y mosaico, cielorrasos, carpintería principal de cedro. Quinta con arboledas, parque, molino e invernáculo. Cercada en todo su perímetro con alambre tejido y ligustrum. Base, $ 29.500. El comprador podrá constituir una hipoteca de $ 13.000 al 10 o|o de interés, por trimestres adelantados.

LA MAGDALENA—116m91 (135 varas) sobre San Martín por 82m27 (95 varas). Superficie, 9.618 m. c. 13 (12.825 v. c.). Edificio de tres piezas, cocina y corredor. En cuerpo separado dos piezas de material. Tiene también monte de frutales y árboles de sombra. Base, $ 15.000. El comprador podrá constituir una hipoteca por $ 7.500 al 10 por ciento de interés, por trimestres adelantados. Visítense. 8 o|o a cuenta de precio y 2 o|o de comisión. Informes, 351 San Martín 361.—BRAVO BARROS y Cía. o14

PROPIEDAD EN BELGRAno.—Judicial. Blandengues 1822 a 1836, entre Pampa y Sucre. Un stud y una casa de familia. A cuadra y media de la avenida Vértiz y de la barranca y a tres de la estación del F. C. C. A. Juez doctor Bunge. Secretario doctor Luzuriaga, hijo. Juicio Emilio Amadeo Mames Lunet, Pedro Goyhenespé y Nicolás Bettembourg con Antonia Varallo de Giardulli. Base, $ 16.532.80. EL SABADO 23 de octubre, a las 3 p. m., en nuestro hall, 351 San Martín 361. Mide 23m30 (26v90) por 26m50 (30v60). Stud con diez boxes, depósito, pieza de peones, cocina. Zaguán independiente, cuatro habitaciones, baño y cocina. Aguas corrientes y luz eléctrica. Visítese. 8 o|o a cuenta de precio y 2 o|o de comisión. Informes, 351 San Martín 361.—BRAVO BARROS y Cía. o14

CASA A LARGOS PLAZOS—Al Norte.—Vidt 1917 entre Charcas y Güemes. Buena construcción. A cuadra y media de la avenida Santa Fe y de la plaza Güemes. Base, $ 15.090. El comprador podrá continuar con una hipoteca de 12.500 pesos a favor del Banco "El Hogar Argentino", cuyo servicio se hace con pesos 133.35 mensuales, por amortización e intereses, devolviendo al vendedor la suma que la hipoteca tiene amortizada, que es de $ 6.420.74 m|n. EL DOMINGO 17 de octubre a las 3 p. m. en la misma propiedad.—9 varas por 29v27 en un costado, teniendo en el del Norte, a las 18v71 de la línea de la calle un martillo a favor de 27v33 por 10v56. Contrafrente 36v24. Ad corpus. Sala, comedor, dos habitaciones, baño, una pieza de servicio, cocina, despensa, dos patios de mosaico y fondo con plantas y árboles frutales. Visítese. Títulos perfectos. Informes, 351 San Martín 361.—BRAVO BARROS Y Cía. o10

TERRENOS

ALCORTA, PERDRIEL Y USpallata.—Judicial. La última gran fracción de tierra de un barrio importante. 7.172 varas cuadradas en un lote, con frente a las tres calles indicadas. Lo único que queda aún sin subdividir. A una cuadra del Jardín Botánico del Sur, a dos de la avenida Caseros, a tres de Vélez Sársfield y a cuatro de Vieytes. Con adoquinado en la avenida Alcorta y calle Perdriel y tranvías eléctricos en la primera. Juez doctor Bunge, secretaría doctor Rawson. Venta ordenada en el expediente número 1987. Sin base, al mejor precio. EL VIERNES 22 de octubre, a las 3 de la tarde, en nuestro hall, 351 San Martín 361. Mide 60m35 (69v69) de frente a la avenida Alcorta, 125m10 (144v45) a Perdriel, 54m15 (62v53) a Uspallata y 81m25 (93 varas 82) en el costado Este. Superficie, 5.370 m. c. 23 (7.172 v. c. 73). Escrituras por ante la oficina del señor Esteban Coronado. 8 por ciento a cuenta de precio y 2 por ciento de comisión. Informes, 351 San Martín 361.—BRAVO BARROS y Cía. o7

BRANDSEN Y PERDRIEL—Judicial. La esquina frentes al Sur y al Este. 4.135 varas cuadradas en un lote. Con edificios antiguos y adoquinado en las dos calles. A una cuadra de la avenida Amancio Alcorta y de los tranvías eléctricos, a dos de la de Vélez Sársfield y del jardín Botánico del Sur y a cinco de la avenida Caseros. Juez doctor Bunge, secretaría Rawson. Venta resuelta en el expediente número 1988. Sin base al mejor precio. EL VIERNES 22 de octubre, a las 3, en nuestro hall, 351 San Martín 361. Mide 56m26 (64v97) de frente a Perdriel, 55m30 (63v86) de frente también a Brandsen, 56 metros (64v66) en el costado Norte y 57m33 (66v22) en el Oeste. Los títulos establecen 55 metros (63v51) en el costado Este sobre Perdriel y 55m50 (64 varas 09) en el costado Oeste. Superficie, según título, 3101 m. c. 11 (4.135 v. c. 04). Escrituras por ante la oficina del señor Esteban Coronado. 8 por ciento a cuenta de precio y 2 por ciento de comisión. Informes y planos, 351 San Martín 361.—BRAVO BARROS y Cía. o7

VICTORIA ENTRE RIOJA Y Urquiza.—1.155 varas cuadradas. En un lote. A una cuadra de la avenida Rivadavia y de la plaza Once de Septiembre y a tres de Belgrano. Entre los números 3059 y 3067. Base, $ 30 la vara cuadrada. EL DOMINGO 24 de octubre, a las 4 p. m., en el mismo terreno. Mide 17v16 por 67v20 en el costado Oeste, 66v36 en el del Este y 17v13 en el contrafrente. Superficie, 1.155 v. c. 64. Las construcciones existentes pertenecen al inquilino. Títulos perfectos. Informes, 351 San Martín 361.—BRAVO BARROS y Cía. o10

TERRENOS EN TEMPERley—La esquina de 25 de Mayo y Dorrego, en ocho lotes. A cuatro cuadras al Oeste de la estación. Con adoquinado y tranvía al frente. En un barrio importante, rodeado de preciosas casas-quintas. Base, $ 3 50 la vara cuadrada. EL DOMINGO 17 de octubre, a las 3 p. m. en los mismos terrenos. Miden de 10 a 24 varas de frente por 24 a 35 varas de fondo. Superficies de 344 a 601 varas cuadradas. El lote 7 tiene una pieza y el lote 8 dos habitaciones. Títulos perfectos. Escrituras por ante el escribano señor Tomás Bravo. Informes y planos, 351 San Martín 361.—BRAVO BARROS y Cía. o10

TERRENO EN EL CENTRO de Flores. Judicial. Avenida San Pedrito entre Provincias Unidas y Convención. Con adoquinado y tranvía al frente. A dos cuadras al Sur de la Avenida Rivadavia y del subterráneo y a seis de la plaza, iglesia y estación del F. C. O. Juez doctor Navelra, secretario doctor Jiménez Zapiola. Juicio seguido por el señor Manuel Razetto, en el expediente anotado al folio número 197. Base, $ 8 los 75 decímetros cuadrados o sea la v. c. Si el comprador desea, podrá constituir una hipoteca de $ 3.000, a dos años de plazo, e interés de 9 por ciento anual, por semestres anticipados. EL DOMINGO 17 de octubre, a las 4, en el mismo terreno. Mide 8m66 por 47m49 (10 varas por 54v84). Superficie, 411 m. c. 28 (548 v. c. 40). El comprador continuará con la deuda del adoquinado que se abona en trece semestres de $ 149.41 cada uno, habiendo abonados siete servicios. Las escrituras deberán otorgarse dentro de los 30 días de aprobado el remate. En caso de aceptar las facilidades de pago, las escrituras deberán firmarse por ante el escribano que designe el prestamista. 8 por ciento a cuenta de precio y 2 por ciento de comisión. Informes, 351 San Martín 361.—BRAVO BARROS y Cía. o11

TERRENO EN EL CENTRO de Flores. Judicial, Avenida San Pedrito entre Provincias Unidas y Convención. Con tranvía al frente. A dos cuadras de la Avenida Rivadavia y del subterráneo y a seis de plaza, iglesia y ferrocarril Oeste. Juez doctor Navelra, secretario doctor Jiménez Zapiola. Juicio seguido por el señor Manuel Razetto en el expediente anotado al folio número 197. Base $ 8 los 75 decímetros cuadrados o sea la vara cuadrada. Si el comprador desea constituir una hipoteca de $ 3.000 a dos años de plazo e interés de 9 por ciento anual por semestres anticipados. EL DOMINGO 17 de octubre, a las 4 p. m. en el mismo terreno. Mide 8m66 por 47m49 (10 varas por 54v84). Superficie 411 m. c. 28 (548 v. c. 40). El comprador continuará con la deuda del adoquinado que se abona en trece semestres de $ 149.41 cada uno, habiendo abonados siete servicios. Las escrituras deberán otorgarse dentro de los 30 días de aprobado el remate. En caso de aceptar las facilidades de pago las escrituras deberán firmarse por ante el escribano que designe el prestamista, 8 por ciento a cuenta de precio y 2 por ciento de comisión. Informes, 351 San Martín 361.—BRAVO BARROS y Cía. o14

CAMPOS

CAMPO EN CORDOBA — Departamento Colón, pedanía Las Cañas. Parte de los campos de Santo Tomás. 1.537 hectáreas divididas en seis lotes de 84 a 574 hectáreas. A poco más de dos leguas al Este de Jesús María y a seis al NE. de la ciudad de Córdoba. Aptos para ganadería, con pastos tiernos, agua a poca profundidad y extensos montes de quebracho colorado y caldén. Venta con opción. Base, $ 40 la hectárea. 25 por ciento al contado y el resto en tres cuotas iguales, reducidas a oro, a 6, 12 y 18 meses de plazo, con garantía hipotecaria e interés de 9 por ciento anual por semestres adelantados. EL LUNES 25 de octubre, a las 3, en nuestra casa, San Martín 361. Lindan con los señores Martín Z. Sarratea, D. de la Torre, Salomé Celiz, Julio R. Correas, herederos de Antonio Céliz de Cortés y herederos de Vicenta Cabrera de Castro. Todos los lotes dan frente al camino general a Santiago. Se visitan por Jesús María. Títulos perfectos. Informes y planos, San Martín 361.—BRAVO BARROS y Cía. o11

ESTANCIA EN LOBOS — Conocida por La Choza, 750 hectáreas con poblaciones, monte, buenas tierras, pastos refinados y agua riquísima. A tres leguas al Sur de la estación Salvador María, del ferrocarril Sud y a dos leguas y media al Norte de la estación Beguerie, del ferrocarril a Meridiano V. Base, $ 100 la hectárea. Si el comprador desea podrá constituir una hipoteca por $ 35.000 a uno o dos años de plazo con garantía hipotecaria o interés de 9 por ciento anual por semestres adelantados. EL SABADO 23 de octubre, a las 3, en nuestra casa, San Martín 361. Figura a nombre de herederos de Cornfoot, en el registro gráfico. Linda con Domingo Schoo, doctor Enrique Revilla, Isabel y Juan A. Cascallares y con el río Salado. Tiene alambrados propios en el perímetro (con excepción del costado SE. que es medianero) y está dividido en ocho potreros con siete hilos de alambre. Población principal de cinco habitaciones, baño, cocina, pieza de servicio. Departamento con despensa, cocina y baño para servicio. Galpón de cinc y madera, cochera, carpintería, gallinero, galpón de esquila, tres corrales para ovejas y otro para yeguarizos, molino y siete hectáreas de monte de eucaliptos, acacias blancos, aromos, paraísos, fresnos y duraznos. Se visita por Salvador María, donde se hallará el coche del establecimiento los sábados, domingos y lunes, para conducir a los interesados hasta el campo. El tren sale de Constitución a las 7.40 a. m., pudiendo regresar el mismo día en el de las 3.40 p. m. Títulos perfectos. Informes y planos, 351 San Martín 361.—BRAVO BARROS y Cía. o9

CAMPO en CHUBUT. — JUdicial. 833 hectáreas, 83 áreas. En la sección D. 2a., Angulo SE. del lote 5. A tres leguas al Oeste de la bahía y puerto de Camarones. Especial para ganadería. Juez doctor Pedro V. Meléndez, secretario doctor Horacio Marcó. Juicio doctor Luis Güemes con la sucesión de Julio Schelkly. Sin base, al contado. EL LUNES 25 de octubre, a las 3 p. m., en nuestra casa, San Martín 361. Linda al Norte y Oeste con campo fiscal, al Este con Schelkly y al Sur con Wilkinson. 8 o|o a cuenta de precio. Comisión, 2 o|o. Informes y planos, San Martín 361.—BRAVO BARROS y Cía. o8

CAMPO EN SUIPACHA. Judicial. 99 hectáreas, 80 áreas, 74 centiáreas. A legua y media al SO. de la estación Suipacha, del F. C. O. Juez doctor Raymundo Navelra, secretario del doctor José Agustín Basualdo. Juicio Compañía Anónima de Mandatos, Préstamos y Agencias del Río de la Plata, con Elisa Maguirre y Langford de Lampreabe. Base, pesos 14.634.41, que equivale a $ 146.67 la hectárea. EL MIERCOLES 20 de octubre a las 3, en nuestra casa San Martín 361. Linderos: al NE., Catalina M. de Kelly, al NO., Juan Amespil (antes Elodia M. de Olmos), al SO., Clara Maguirre y Langford. Tiene alambrados en sus cuatro costados y agua dulce de tres a cuatro metros. Se visita por Suipacha. 8 por ciento a cuenta de precio Comisión 2 por ciento. Informes y planos, San Martín 361.—BRAVO BARROS y Cía. o6

CAMPO EN NAVARRO — Judicial, 119 hectáreas, 72 áreas, 65 centiáreas, especiales para ganadería. A dos leguas al Norte de la estación Elvira, del F. C. S., a tres al Sur de las Marianas y cinco al SO. de Navarro (las dos del F. C. C. G. P. B. A.). Juez doctor Angel Sánchez Elía, secretario Eduardo Ves Lozada. Testamentaría de don Juan de Dios Sánchez; Juana o Juana María Colman de Sánchez, y Hilaria Sánchez. Sin base. Al mejor postor. EL MIERCOLES 20 de octubre, a las 3 p. m., en nuestro escritorio, 351 San Martín 361. Linderos: al E. y NE., con Juan Palau, al SE., Rosa Crespín, al SO., José Ignacio y al NO., con Luis Peñalba. 10 por ciento a cuenta de precio y 2 por ciento de comisión. Informes, 351 San Martín 361.

José Conti y Cía.

JUDICIAL — CASAS ACEvedo 3315 al 3317 y 3325, entre avenida Alvear y Palermo. Por orden del señor juez de primera instancia doctor Fernando Klappenbach y cuenta del juicio "Brizuela Carlos contra Olivero José A. y otro" que tramita por la secretaría del señor Carlos Schatz procederemos a rematar en "block" las propiedades citadas, edificadas en terreno que mide según obligación hipotecaria a fs. 2. 17m185 de frente al NO., 16m80 de contrafrente, 25m31 de fondo al SO. y 24m37 de fondo al NE. EL DOMINGO 17 de octubre, a las 5.30, en las mismas con la base de $ 22.800. Se exigirá el 8 o|o a cuenta de precio y el 2 o|o de comisión.—Carlos Schatz, secretario.—Nota: Cada una de las dos propiedades consta de sala, 5 piezas, comedor y cocina. Adoquinado a su frente. Más datos, Bolívar 189.—José Conti y Cía. o8

3 CASAS AL NORTE, próximas a Palermo a 1 y 2 cuadras de la avenida Canning, con tranvías. Por división de herederos mayores de edad. Sin base. EL DOMINGO 17 de octubre, en el siguiente orden, procederemos a vender las fincas con títulos perfectos, que los otorgará el escribano señor Agustín Beruti, calle Moreno 430, quien tiene todos los documentos que pueden revisar los interesados.

PRIMERO—A las 4. Una bonita casa, calle Costa Rica 488 (hoy 4482), entre Canning y Malabia, consta el terreno de 7m445 frente al NE. por 20m90 de fondo al NO., 22m38 al SE. y 7m30 en el contrafrente. Edificio: 3 piezas, baño, cocina, 1 pieza en altos, patios de mosaicos. Adoquinado al frente.

SEGUNDO—A las 4.30—Casa calle Guatemala 358 (hoy 4470), entre Canning y Malabia, terreno de 8m66 de frente al N. por 32m69 de fondo. Edificio: sala, 2 habitaciones, baño, cocina y pieza de madera, patios de mosaicos, frente moderno. Adoquinado al frente y tranvías números 64 y 68.

TERCERO—A las 5—Casa calle Acevedo 2359, entre Paraguay y Charcas, compuesto el terreno de 7m794 de frente al NO., 8m66 en el contrafrente, 40m918 de fondo al SO., 39m359 al NE. Edificio: 3 piezas, comedor, 2 habitaciones más, cocina y w. c. Adoquinado, con tranvías en las 3 esquinas linderas de la Cía. Lacroze. Las tres casas pueden visitarse de 2 a 5. Se exigirá el 8 por ciento a cuenta de precio y el 2 por ciento de comisión. Otros datos, Bolívar 189. U. T. 1083, Avenida.—José Conti y Cía. o8

ENTRE URQUIZA Y PUEYrredón. A 3 cuadras del tranvía 96 y del adoquinado. En barrio de edificación compacta: 2 lindos lotes número 9 y 11, manzana 15, rodeando la esquina de Gavilán y Timbó. Mide cada uno 10 varas de frente por 17.73 varas y 23.23 varas de fondo. Se rematarán en los mismos sobre la base de pesos 2 por vara cuadrada. EL DOMINGO 17 de octubre a las 4. Títulos perfectos que se otorgarán por el escribano señor Francisco Argerich. Seña 8 por ciento. Comisión 2 o|o. Datos y planos, Bolívar 189.—José Conti y Cía. o10

FRENTE A ESTACION Pueyrredón, F. C. C. A. Un lote calle Cabezón entre Bolivia y Condarco, número 14, manzana 26. Mide 8.66 metros de frente al NO. por 45.22 metros de fondo. Sobre la base de pesos 4 por vara cuadrada se rematarán en el mismo. EL DOMINGO 17 de octubre a las 3. Título perfecto, se otorgará por el escribano señor Ricardo Calvete, Avenida de Mayo 684. Seña 8 o|o. Comisión 2 o|o. Datos y planos, Bolívar 189.—José Conti y Cía. o10

Francisco Ravneli e hijo

CASA LINDISIMA, AVENIda La Plata 2337. Tiene 5 piezas en cal, galerías, todas comodidades, tranvía 19 al frente. A plazos. Base pesos 5.900. Seña 8 o|o. Comisión 2 o|o. EL DOMINGO 17 de octubre a las 4 p. m. Informes, Victoria 571. o14

Francisco Abalo

BUENA CASITA DE FAMIlia, calle Riglos 684, al lado de la avenida Río IV, con 7.000 pesos de hipoteca al Banco Hogar Argentino, con adoquinado pago y tranvía, barrio de lujosas casas de familia. Edificio de 3 dormitorios grandes, 2 piezas más chicas, baño, galerías mosaicos, oficinas. Base pesos 7.000 que reconoce al Banco Hogar Argentino y el excedente parte al contado y parte a plazos con el interés del 7 o|o anual. Seña 8 o|o. Comisión 2 o|o. Datos Bolívar 256. EL DOMINGO 17 de octubre a las 4.30.—F. Abalo. o10

JUDICIAL — DE DOS PROpiedades y una esquina Calle Salcedo 3905, 3907 y 3915, esquina a Castro, a un paso de las avenidas Boedo y Garay. Según detalle: Esquina Salcedo 3905 y Castro cercado de pared y adoquinado pago, por ésta última mide 8 metros 50 de frente por 14 metros 80 a Castro, 16m70 en el costado Oeste y 10m70 en el contrafrente. Casa Salcedo 3907, edificio de sala, comedor, vestíbulo, 2 dormitorios, baño, galería, 2 piezas de altos con terraza, mosaicos, puertas de cedro, balcones al frente con celosías. Mide 7 metros de frente por 16 metros 70 en el costado Este y 17m90 en el Oeste y 7m10 en su contrafrente. Casa Salcedo 3915, comedor, 3 dormitorios, baño, 2 piezas de servicio, galería, aguas corrientes. Mide 7 metros de frente por 17m90 en un costado y 19 metros en el otro, instalaciones internas de cloacas y luz eléctrica en las propiedades, edificadas en cal y preparadas para altos, oficinas, etc. EL DOMINGO 24 de octubre a las 4.30 p. m. Todo de acuerdo con el siguiente edicto judicial: Por disposición del señor juez de primera instancia en lo civil doctor Jerónimo Balarino, se hace saber que el martillero Francisco Abalo ha sido nombrado para proceder a la venta en remate público, en el juicio seguido por don Fernando Vallone contra Antonio Borghi sobre cobro ejecutivo de pesos, 3 propiedades ubicadas en esta ciudad, calle Salcedo 3905, 3907 y 3915. La primera con la base de 2.500 pesos m|n., la segunda pesos 6.500 y la tercera pesos 1.000. Por orden judicial las escrituras serán otorgadas por el escribano señor Teodoro V. Blanco. 8 o|o, a cuenta de precio y 2 o|o, de comisión. Por más datos palacio de justicia, secretaría del doctor Modestino C. Pizarro o en mis oficinas Bolívar 256.—Francisco Abalo. o10

V. S. Lobato & Cía.

CASAS

JUDICIAL — CASA AL Norte: Azcuénaga 513 entre Lavalle y Tucumán. Orden del señor Juez Dr. Pedro V. Meléndez, secretario Dr. José F. Oderigo, juicio doña Rosa Ganduifo de Delfino, don Benito Delfino y doña Teresa Delfino de Gherzi, su sucesión. Base $ 30.239.32 o sea las 2|3 partes de la tasación. EL DOMINGO 17 de octubre, a las 4, en la misma propiedad. Mide 9 metros de frente por 29m65 de fondo. Su edificio consta de sala, 4 dormitorios, 1 pieza más chica, otra en altos, cocina de cinc y w. c. Cielo rasos de yeso y madera, pisos de pino tea y tablas, patio mosaicos, etc. Visítese. Seña y a cuenta de precio 8 o|o. Comisión 2 o|o, otros informes; Rivadavia 639.—V. S. LOBATO Y Cía. o8

JUDICIAL — En Belgrano, Olazábal 2786 entre Forest y Estomba. Orden del señor Juez Dr. Pedro V. Meléndez, secretario Dr. José F. Oderigo, juicio doña Rosa Ganduifo de Delfino, don Benito Delfino y doña Teresa Delfino de Gherzi, su sucesión. Base $ 5.749.70 o sea las 2|3 partes de la tasación. EL DOMINGO 17 de octubre, a las 2 y 30, en la misma propiedad. Mide 8m66 de frente por 43m30 de fondo. Su edificio con verja de material y hierro al frente, consta de 2 dormitorios, 1 cocina de material y otra de cinc y w. c. Cielo rasos de yeso, pisos de pino tea, puertas de cedro, galería con pisos mosaicos, pozo bomba, etc. Visítese. Seña y a cuenta de precio 8 o|o. Comisión 2 o|o. Otros informes: Rivadavia 639.—V. S. LOBATO Y Cía. o8

JUDICIAL — EN PALERMO Canning 2318 entre Charcas y Güemes. Orden del señor Juez Dr. Pedro V. Meléndez, secretario Dr. José F. Oderigo, juicio doña Rosa Ganduifo de Delfino, don Benito Delfino y doña Teresa Delfino de Gherzi, su sucesión. Base $ 16.408 o sea las 2|3 partes de la tasación. EL DOMINGO 17 de octubre a las 2 y 30, en la misma propiedad. Mide 8m66 de frente por 20m80 de fondo. Su edificio con frente imitación piedra, consta de sala con balcones de hierro y celosías metálicas, vestíbulo, 2 dormitorios, 2 piezas más chicas, baño, cocina y w. c. Cielorrasos de yeso, pisos de pino tea, puertas de cedro, patio mosaicos, agua corriente, gas, luz eléctrica, etc. Visítese de 3 a 5. Seña y a cuenta de precio, 8 o|o. Comisión, 2 o|o. Otros informes, Rivadavia 639.—V. S. LOBATO y Cía. o8

TERRENOS

JUDICIAL — CON RETASA Terreno al Norte: Uruguay 840 entre Córdoba y Paraguay. A 2 cuadras de los Tribunales y de la plaza Lavalle. Orden del señor Juez Dr. Raimundo Navelra, secretario Dr. José Agustín Basualdo, juicio don José Podestá y don Antonio Saliva contra don Domingo M. Cremona, por cobro hipotecario. Base $ 9.342.48 o sea la 2|3 partes de la tasación. EL DOMINGO 17 de octubre, a las 4 y 30, en el mismo. Mide 7m47 de frente por 13m40 de fondo. Superficie 100 m. c. 10. Pared al frente. Seña y a cuenta de precio 8 o|o. Comisión 2 o|o. Otros informes; Rivadavia 639.—V. S. LOBATO Y Cía. o3

JUDICIAL — SIN BASE. 2 lotes en Floresta, a 5 cuadras al Norte de Rivadavia, calle Morón entre Cervantes y Calderón. Los lotes señalados con los núms. 29 y 30 de la manzana 4. Sin base, a tanto la vara cuadrada o sea los 0.75 decímetros cuadrados. Por disposición del señor juez doctor Diógenes Díez Gómez, secretario Eduardo C. Ríos (Tribunales de Mercedes) como perteneciente a la sucesión de don Manuel Carou o Caró. Título perfecto. EL DOMINGO 17 de octubre, a las 3, sobre los mismos terrenos. Mide cada uno 8m66 de frente al N. por 34m02 y 34m66 de fondo y 8m68 en los contrafrentes. Superficie 294.61 m. c. y 300.15 m. c. o sea 392.80 v. c. y 400.20 v. c. respectivamente. Se dará opción. Seña 10 o|o. Comisión 2 o|o. Otros informes y planos, Rivadavia 639. V. S. LOBATO y Cía.

Juan T. Marciales

EL DOMINGO 17 DE OCTUbre, en las mismas.

A LAS 2 P. M.—Casa altos y bajos, Constitución 3579-81. Piso bajo consta de sala con sótano, 3 dormitorios, cocina, baño, w. c., pieza servicio, patio de mosaico, etc. Altos: 2 salas, 2 dormitorios, cocina, baño, etc. Reconoce una hipoteca de 6.000 cédulas. Base, $ 10.000. Seña, 8 o|o. Comisión, 2 o|o.

A LAS 3.30 P. M.—Propiedad Andrés Arguibel 2005 esquina Nicaragua. Consta de 4 salas, cocina, galería, w. c., patio mosaico y demás comodidades. Todo material. Sobre el importe total de su venta podrán dejarse $ 4.000 en hipoteca. Base, pesos 6.000. Seña, 8 o|o. Comisión, 2 o|o.

A LAS 5.30—Casa Montes 3722, entre Laguna y Martínez Castro, a 1|2 cuadra del adoquinado, regio frente, material de primera, verdadera ocasión, 2 salas amplias, dormitorio, cocina, patio mosaico, baño, balcones con celosías de hierro, etc. Base, pesos 3.500. Seña 8 o|o. Comisión, 2 o|o. Datos, Perú 318, U. T. 4092, Avenida. v17

Giménez Zapiola, Panelo y Cía.

JUDICIAL — POR MENSUAlidades. Avenida La Plata esquina Zubiría, 12 notables lotes con superficies que varían entre 250.35 v. c. y 335.93 v. c. frente a la calle Cochabamba, 1 cuadra de Avenida Directorio, a dos cuadras de Río IV y Carlos Calvo, 3 de la avenida de Pavón, y 4 de la avenida Independencia. Barrio de edificación moderna y gran movimiento comercial, doble vía de tranvía a su frente y numerosas líneas que pasan por las calles citadas, y principalmente la combinación con el subterráneo, estación Río de Janeiro, que permite el traslado a plaza de Mayo en 18 minutos. Base pesos 7.50 v. c. a pagar en 40 mensualidades sin interés, tres en el acto del remate y tres al escriturar, quedando garantidos las demás cuotas a pagarse con hipoteca sobre los mismos lotes. Posesión y títulos inmediatos por el ingeniero señor Raúl E. Dubecq y escribano señor Pedro P. Lalanne, respectivamente. Por orden del juez doctor G. Balarino, secretaría del doctor Rocha (a propuesta de partes) en los autos Guedes Carlos G., su testamentaría. EL DOMINGO 24 de octubre a las 3, en los mismos. Comisión 2 o|o.—Giménez Zapiola Panelo y Cía., calle Florida 239. o10

JUDICIAL — EN PALERMO Propiedad Darragueira 2267 con frente y fondo a Uriarte 2256 (hoy 2174). La primera: 2 piezas grandes y una chica, cocina, w. c. La segunda: 3 piezas, cocina, w. c., ambas frente imitación piedra, con balcones de hierro, patios mosaico, pisos pino tea, cielos rasos yeso y madera, etc. Mide 8m66 (10 varas) de frente a Darragueira: 18m17 (20v97) en el costado SO.; 19m62 (22v65) en el NE. y 8m74 (10v08) al SE. sobre Uriarte. Base: pesos 8.800, o sea las dos terceras partes de la tasación. Orden del señor juez doctor Pera, secretaría doctor González del Solar (a propuesta de parte) en los autos Societé Foncière de l'Argentine contra Martínez Rosario Santiago cobro de pesos. EL DOMINGO 17 de Octubre a las 3 p. m. en la misma propiedad. Seña 8 o|o. Comisión 2 o|o.—Giménez Zapiola, Panelo y Cía., Florida 239. Nota: Se dejarán en primera hipoteca pesos 7.500 al 10 o|o de interés hasta el 17 de agosto de 1917, en las mismas condiciones del contrato agregado al expediente. En este caso escrituras por el escribano de la compañía. o8

JUDICIAL — EN FLORESta. Sobre el parque Olivera, a 4 cuadras de Provincias Unidas. Mozart 1130, entre Remedios y Arrecifes. Mide 8m66 de frente por 20.86 de fondo. Edificio: Dos habitaciones, galponcito, cocina, w. c., comedor, patio. Remedios 4378 y 4380 lindando con la anterior: 8m66 por 17m83, galpón con cabriadas de hierro y techo de cinc, piso pino tea, tinglado de madera y cinc. Base pesos 6.000. Por orden del señor juez de primera instancia doctor Eduardo Naón, secretaría del doctor Villafañe en los autos Arancio José, contra Eguibar Manuel. EL DOMINGO 17 de octubre a las 2.30 en la misma. Seña 8 o|o. Comisión 2 o|o.—Giménez Zapiola, Panelo y Cía., Florida 239. o8

JUDICIAL — EN BELGRAno. Propiedad 11 de Septiembre 1101|1107 esquina Federico Lacroze. Terreno 13m37 de frente al SO. y 18m01 al SE., 12m84 en el NE. y 16m40 en el NO., o lo más o menos que resulte entre las paredes divisorias que son medianeras. 11 de septiembre 1107. Casa alta, hall, comedor y sala con recuadros, escritorio, 4 dormitorios, baño, cocina, dos piezas de servicio, lavadero, terraza, mirador, etc. 11 de septiembre 1101. Casa baja, la misma distribución que la anterior, pero un dormitorio menos y además subsuelo habilitado para el servicio. Construcción moderna de primer orden, frente imitación piedra, balcones y persianas de hierro, carpintería de cedro cielos rasos de yeso decorados, etc. Base pesos 57.000. Por orden del señor juez de primera instancia doctor Arturo Seeber, secretaría del doctor Cabrera, a propuesta de parte en el expediente número 6486, folio 113. EL DOMINGO 17 de octubre a las 4.30 p. m. en la misma Seña 8 o|o. Comisión 2 por ciento.—Giménez Zapiola, Panelo y Cía. Florida 239. o10

JUDICIAL — UNA CHACRA en San Pedro. Alambrada por todos sus costados, campo alto, sin desperdicio alguno, apto para toda clase de cultivos, alfalfa o ganadería. A una legua de la estación y una y media del puerto. 2 lotes contiguos. Primera fracción: 3.083.05 metros en el costado SE., 3.087 metros al NO.; 193m1 al SO. y 183 metros al NE. Linderos: Rosa C. de Brennon, Simón Echevarría, hoy Pedro G. Méndez, Rufino Domínguez, G. F. Bozzano, Miguel Arroqui, testamentaría de Reyes Cruz. Segunda fracción, contigua a la anterior: 139 metros 90 al NO. de frente por 649 metros de fondo al SE. Linderos: S. Echevarría, Bottaro y R. Domínguez. Superficie: 66 hectáreas, 11 áreas y 3 centiáreas, más o menos. Base, $ 15.000 o sean pesos 226.88 la hectárea. EL LUNES 25 de octubre, a las 3 p. m. en nuestro hall. Orden del señor juez de primera instancia doctor Julián V. Pera, secretaría del doctor Persiani (a propuesta de parte) en los autos "La Economía Comercial" contra Bottaro José. Seña, 8 o|o. Comisión, 2 o|o.—Giménez Zapiola, Panelo y Cía., Florida 239. o12

Peralta Martínez & Serna

CASAS

LAS CASAS CENTRALES — Judicial; 25 de Mayo 528 a 532. A menos de dos cuadras de la Bolsa de Comercio y de la administración de correos y telégrafos; uno y otro, grandes edificios en construcción, serán motivo de alta valorización de la propiedad inmediata. La casa que ofrecemos, moderna y sólida, está construída en concepto de producción de renta y consta de planta baja y dos pisos altos. Juez doctor Arturo Seeber, secretaría del señor Cabrera. Juicio a que se refiere el expediente núm. 6254. Base, $ 80.000. El acreedor facilitará al comprador, en hipoteca en primer término, $ 40.000 a dos años de plazo, con interés de 9 o|o anual pagadero por semestres anticipados y bajo las condiciones de la escritura hipotecaria que obra en autos. El escribano, en tal caso, lo designará el prestamista. EL SABADO 23 de octubre, a las 3, en nuestra casa, 320 San Martín 326. Edificada en terreno de 8m66 (10 varas) por 22m83 (26v36). Consta en la planta baja, de un salón para negocio con puerta de cedro, vidriera y persianas metálicas, sótano, 2 piezas, baño, cocina y patio, en altos una cómoda casa distribuída en dos pisos. Se compone ésta, en el primer piso, de vestíbulo, 6 habitaciones, patio amplio, cocina con instalación para agua caliente, baño instalado y una pieza en entrepiso; y el segundo piso tiene igual número de detalles y comodidades. El comprador entregará 8 o|o a cuenta de precio y 2 o|o de comisión.—Peralta Martínez y Serna. o7

JUDICIAL — GURRUCHAga entre los números 166 y 180 y entre Muñecas y Murillo. Una finca de altos y bajos en construcción muy adelantada. Comprende dos casas para familia al frente y 8 departamentos. Toda la mampostería está terminada y está revocada en rústico. Juez doctor Meléndez, secretaría del doctor Oderigo. Juicio Francisco Martínez Rodríguez con Alejandro Conti. Base, $ 23.047.95 o sean las dos terceras partes de la tasación. EL DOMINGO 17 de octubre, a las 2 en la misma propiedad. Mide 8m66 de frente por 53m62 de fondo en el lado SO. y 53m28 en el del NE.

EDIFICIO

PLANTA BAJA—Una casa de 5 piezas, cocina, w. c., etc., 3 departamentos de 2 piezas, cocina, w. c. y altillo, cada uno y otro departamento de 3 piezas, cocina, altillo, etc.

LA PLANTA ALTA tiene igual distribución a la anterior, es decir, una casa y 4 departamentos. 8 o|o como seña y a cuenta de precio y 2 o|o de comisión.—Peralta Martínez y Serna. o7

JUDICIAL — EN LOMAS de Zamora. Una manzana de terreno con todo lo en ella edificado, plantado y adherido al suelo, con frentes a las calles Las Heras, Rioja, Monteagudo y Tucumán. A 12 cuadras al NO. de la plaza y a 13 al SO. de la estación Banfield. Juez doctor Seeber, secretaría del doctor Caputo. Juicio Manuel de la Hoz y Benito contra Francisco Portela. Base pesos 13.866.66. EL LUNES 25 de octubre a las 3, en nuestra casa, 320 San Martín 326. Medidas 107m50 al S. sobre Las Heras, 102m61 al E. sobre Rioja, 108m06 al N. con frente a Monteagudo y 101m54 al O. sobre Tucumán. 8 o|o. como seña y a cuenta de precio y 2 o|o de comisión.—Peralta Martínez y Serna. o10

TERRENOS

EN FLORESTA — SOBRE Rivadavia, 2 lindos terrenos, Ramón L. Falcón entre Araujo y Corvalán, espaldas del gran bulevar y del tranvía al subterráneo y sobre los grandes talleres del ferrocarril Oeste. Base definitiva, $ 8 v. c. Cada lote reconoce una hipoteca de $ 1.900 hasta el 17 de junio de 1916 con opción a 1 año más con 9 o|o de interés anual. EL DOMINGO 17 de octubre, a las 3, en los mismos terrenos. Cada lote mide 10 varas de frente al Sur por 40 varas. Título perfecto.—Peralta Martínez y Serna. o4

CAMPOS

CAMPOS EN EL CHACO — Al Norte de Santa Fe, casi sobre el límite, 80.000 hectáreas, en tres lotes, de 10.000 hectáreas cada uno, con opción. Son los lotes 8, 9 y 10, fracción C, de la sección III. A 10 leguas próximamente en línea recta al O. de la línea del F. C. de Santa Fe al Chaco, y a 5 al Sur de las estaciones E. Urien y Villa Angela, del ramal que arranca de la estación "Charadai" hacia el Oeste. Son campos superiores para ganadería. Tienen una buena parte de monte, de maderas variadas, para la explotación de durmientes, postes, tanino y para diversas aplicaciones industriales. El agua se halla a poca profundidad. Están sobre la conocida región de los campos del Cielo y de su colocación con respecto a Santa Fe y los ferrocarriles, puede deducirse la importancia de una liquidación que ofrecemos en términos definitivos, con el propósito de vender con cualquier oferta sobre la base de $ 6 por hectárea. Al contado. EL MIERCOLES 3 de noviembre a las 3 p. m., en nuestra casa, 320 San Martín 326. Linderos: al N., Guillermo E. Martínez de Hoz y la sucesión de don Aquilino Puerta; al S., Guillermo White; al E., Rojas, Smith y Abelia y al O., R. Fujé y otros. Seguros de ofrecer una excelente oportunidad a los capitalistas, llamamos su atención sobre un negocio que con limitada suma de dinero, permite adquirir extensos campos bien ubicados. Títulos perfectos. Seña 8 o|o. Comisión 2 o|o.—Peralta Martínez y Serna. o15

Carlos Olmi

JUDICIAL, VILLA Urquiza—Terreno a 2 cuadras del eléctrico 86 y 7 de la estación del ferrocarril, calle Mar Chiquita entre Alsparúa y Ceretti. 11.54 varas (10 metros) de frente por 46.19 varas (40 metros) de fondo. Base $ 3.32 la vara (o fracción de 0.75 decímetros cuadrados). Juez doctor Bunge, secretaría Rawson, en el juicio Volpi con sucesión Morales. Seña, 8 o|o. Comisión, 2 o|o. EL DOMINGO 17 de octubre, a las 4.30 p. m. en el terreno. Datos, Reconquista 353. o8

JUDICIAL — EN Caballito — Precioso lote de terreno en Caballito, calle Maturín entre Trelles y Añasco. A 2 cuadras de la estación Paternal, F. C. P. servida por 32 trenes diarios de ida y vuelta y a pocos metros de la calle Trelles con tranvías 86, 89, y 96 doble vía. Mide: 8 metros 66 de frente (10 varas) por 42 metros 05 en un lado (49 varas 07) y 42 metros 88 en el otro (49 varas 49). Superficie cuadrada: 492 varas 80 centivaras. Base: pesos 2 vara cuadrada, (donde se ha pagado a 15 pesos vara). Es un negocio para cuadruplicar. Juez, doctor Lagos, secretaría doctor Peña, juicio Beretta con Stoel. Las escrituras, por disposición judicial, se otorgarán por ante el escribano señor Enrique F. Didiego. EL DOMINGO 17 de octubre a las 2 p. m. en el mismo terreno. Seña 8 o|o. Comisión 2 o|o. Solicítense planos por correo, teléfono o personalmente, a Carlos Olmi, Reconquista 353. U. T. 3390, Avenida. o4

JUDICIAL — T E R R E N O en Flores, Achával entre Directorio y Lobos. 8 metros 75 de frente (10.09 varas) y contrafrente de 8 metros 76 (10 varas 10) por 37 metros 87 (43 varas 73) en un lado y 38 metros 50 en el otro (44 varas 44). Superficie cuadrada 445 varas con 20. El adoquinado es por cuenta del comprador. Juez doctor Klappenbach, secretaría del doctor Schatz, en el juicio Domínguez con Kafer. Base, $ 9 vara, todo a plazos. EL DOMINGO 24 de octubre, a las 3, en el mismo terreno. Seña, 8 o|o. Comisión, 2 por ciento. Datos y planos, a Carlos Olmi, Reconquista 353. o10

P. Menvielle

1.004 HECTAREAS, 20 áreas 8 centiáreas de campo flor. A 15 cuadras de la estación Pieres, partido de Lobería, F. C. S. y a tres leguas del gran puerto de Quequén. En lotes de 100 a 149 hectáreas. Base ínfima, 150 pesos la hectárea. EL DIA 7 de noviembre de 1915 a las 3 p. m. En el Liverpool Hotel de Necochea. Del 25 de octubre en adelante detalles completos en todos los diarios. Por datos al martillero en Buenos Aires, Independencia 2194. U. T. 3582, Libertad.—P. Menvielle. o14v24

Manuel A. Pinedo

JUDICIAL — EN BELGRAno. Casa calle Amenábar número 2074 y 2080, entre Echeverría y Juramento, a dos cuadras de la avenida Cabildo, consta de 3 salas, 1 pieza, cocina, baño y un galpón de madera y cinc, pisos de madera en dos salas y una habitación; en el galpón piso de asfalto, carpintería de pino, en un terreno de 13m75 cent. de frente por 43m30 cent. de fondo, siendo esto de pertenencia de la sucesión de doña Juana Medina de Gastelú. Base de venta 2|3 partes de la tasación o sean 18.747.96 pesos m|n. de c|l. la remataré en la misma EL DIA 24 de octubre a las 3 p. m. Por orden del señor juez de primera instancia en lo civil de la capital doctor Julián V. Pera, en el juicio ejecutivo de un crédito hipotecario seguido por don Beltrán Beherengaray, contra la sucesión de doña Juana Medina de Gastelú, por cobro de pesos, y cuyo expediente tramita por la secretaría a cargo del doctor Nicanor T. Valenzuela. A todo comprador exigiré 8 por ciento a cuenta de precio y 2 o|o de comisión en dinero efectivo. Por más datos a la secretaría indicada o a mi escritorio Florida 470, segundo piso.—Manuel A. Pinedo. o10

C. A. Figueroa

*ARENALES 3649, ENTRE Al*varez y Aráoz, a una cuadra de Santa Fe, barrio aristocrático, a 2 cuadras del Jardín Botánico, buena casa de familia, edificada en terreno de 10x33 varas, ad corpus. Consta de sala, escritorio, zaguán con mayólicas, vestíbulo, 5 dormitorios, comedor, baño, cocina con económica, frente imitación piedra. Base, $ 13.000 incluso 12.000 $ en hipoteca a 3 años de plazo con el interés del 9 por ciento anual, remataré EL DOMINGO 17 de octubre, a las 1 p. m., en la misma. Visítese. Seña, 8 o|o. Comisión, 2 o|o. Otros informes, Aráoz 2574.—C. A. Figueroa. o12

Adolfo Bullrich & Cía.

CASAS

MEXICO 2444 al 46, ENTRE Matheu y Alberti. Con tranvía al frente. Propiedad antigua, pero en buen estado. Edificada en terreno de 10 varas de frente por 43.64 varas de fondo. Venta por división de condominio. Base, pesos 25.000.

EL DOMINGO 17 de octubre, a las 4 p. m., en la misma propiedad. El edificio consta de sala con puerta de negocio y siete piezas interiores, baño, cocina y w. c. Al comprador exigiremos el 8 por ciento a cuenta de precio y el 2 por ciento de comisión. Informes en nuestra casa, Florida 269 y 273.—Adolfo Bullrich y Cía. o12

TERRENOS

JUDICIAL — EN AVELLANEDA.—El terreno e instalaciones de la Sociedad General de Productos Químicos, sobre el Dock Sur. Base rebajada, 80.000 $ m|n.

EL MARTES 26 de octubre, a las 3 p. m. en nuestra casa, Florida 269 y 273, de acuerdo con el siguiente edicto judicial: Por disposición del señor juez de primera instancia de la capital federal, doctor Juan Carlos Lagos, en el juicio seguido por don Bartolomé Rocca contra la Sociedad General de Productos Químicos, se hace saber por el término de 15 días que han sido designados los martilleros, señores Adolfo Bullrich y Cía., para que procedan en el hall de ventas de los mismos, en esta capital, calle Florida 269 y 273, el día martes veintiséis de octubre, a las 3 p. m., con la base de 80.000 $ m|n. de c|l. a la venta en público remate, de la propiedad situada en el partido de Avellaneda, provincia de Buenos Aires, con todo lo plantado y clavado al suelo, cuyo terreno está formado por dos fracciones unidas que corresponden a la mitad de la manzana núm. 258 y mitad de la núm. 259, las que en conjunto miden: 65 metros de frente al NE. sobre la Avenida Juan Díaz de Solís (adoquinada) por donde linda ribera en medio, con el muelle del Dock Sur; 250 metros e nel Sudeste, lindando con la mitad de las manzanas números 258 y 259; 250 metros en el NO. por donde linda calle en medio con la Compañía Alemana Transatlántica de Electricidad y 65 metros en el SO. dando frente a la calle Facundo Quiroga. La venta se efectuará en un solo lote, quedando los martilleros autorizados para exigir el 8 o|o como seña y el 2 por ciento de comisión en dinero efectivo, haciéndose presente que si el que resultare comprador no lo hiciere así, procederán inmediatamente a nuevo remate. Los autos tramitan por la secretaría del autorizante, donde se hallan agregados los títulos, los que pueden ser examinados por los interesados.—Septiembre 30 de 1915.—Luis F. Vincent, secretario. Por otros informes, ocurrir a nuestra casa, Florida 269 y 273 o a la secretaría indicada en el Palacio de Justicia.—Adolfo Bullrich y Cía. o12

CAMPOS

JUDICIAL—CAMPO EN CORONEL PRINGLES. 2.228 hectáreas, 16 áreas y 50 centiáreas, divididas en cuatro lotes: uno de 600 hectáreas, dos de 500 hectáreas y uno de 628 hectáreas, 16 áreas y 50 centiáreas. Dista 6 leguas de la estación Irene, del F. C. S., de la línea de Buenos Aires a Bahía Blanca. Campo de excelente calidad con agua a 3 y 4 metros de profundidad y pastos tiernos, predominando el trébol, alfilerillos y varias gramíneas. Contiene población de estancia que consta de una casa-habitación construída en paredes de barro, de tres piezas, otra casa construída también en barro de dos piezas, cocina, un galpón del mismo material y un pozo de balde. El campo está alambrado con 7 hilos, varillas de hierro, siendo sus alambrados interiores análogos a estos con un hilo menos, los que forman tres potreros más o menos iguales. Existe también un pequeño monte que rodea la estancia, con eucaliptus, álamos y sauces. En el extremo NE. del cuadro del centro y próximo al alambrado que lo separa de Regino de la Canal hay un jagüel con un pequeño tanque de cinc de 3.000 litros y bebederos de hierro galvanizado. Tasación, 90 $ la hectárea. Base de venta, 60 $ la hectárea, debiendo abonarse en la siguiente forma: 10 por ciento de seña y a cuenta del precio y el 2 o|o de nuestra comisión en el acto del remate al firmarse la boleta de práctica y el saldo al ser aprobada la venta, pudiendo el comprador optar por un préstamo con garantía del campo adquirido hasta la suma equivalente al 80 por ciento del precio, siempre que no resulte mayor de 30 $ la hectárea. La hipoteca de referencia será constituída a oro sellado a tres años de plazo con opción a dos años más con 9 o|o de interés anual pagadero por semestres adelantados y demás condiciones a que subordina sus préstamos el Banco Hipotecario Franco-Argentino, que es quien en este caso la concede. Las escrituras serán otorgadas por ante el escribano señor Alberto M. Huedo, debiendo los interesados revisar los títulos antes del remate en las oficinas del Banco Hipotecario Franco-Argentino, calle B. Mitre 226 donde están archivados.

EL MIERCOLES 27 de octubre, a las 3 p. m., en nuestra casa, Florida 269 y 273, por orden del señor juez de primera instancia doctor Pedro V. Meléndez, en el juicio seguido por el Banco Hipotecario Franco-Argentino contra don Salustiano de la Canal que tramita por la secretaría a cargo del doctor N. Arrotea Molina. El campo linda: al NO., con R. Alonso; al SO., con M. Panelo y J. P. Alchurrut por medio el arroyo Indio Chico; al SE., con Regino de la Canal, y al NE., con Domingo Cabrera. Informes solicítense en nuestra casa, Florida 269 y 273. Para revisar el expediente ocúrrase a la secretaría indicada en el palacio de Justicia, quinto piso, sobre Talcahuano y Tucumán.—Narciso Arrotea Molina, secretario.—Adolfo Bullrich y Cía. o11

EN FLORENCIO VARELA a 1.000 metros más o menos de la estación Bosques, F. C. S., que dista 48 minutos de Constitución y está servida por 30 trenes diarios de ida y vuelta. Una fracción de campo, compuesto de 29 hectáreas, 81 áreas y 68 c., cruzado en su centro por la vía del ferrocarril, alambrado por tres costados y sembrado actualmente con alfalfa y maíz. Base, $ 600 m|n. la hectárea.

EL JUEVES 21 de octubre, a las 3 p. m., en nuestra casa, calle Florida 269 y 273. Linda: al NE. y SE. con sucesores de R. Barragán; al NO. F. Traverso y L. Drago y al SO. terreno sobrante en medio con M. Barragán. Contiene una casita de material revocada y blanqueada, un galpón, un rancho con cocina, etc. Los alambrados son propios. Está arrendado con contrato hasta fin de este año. Para visitarlo conviene ir por la estación Bosques, F. C. S., dirigiéndose al señor Sebastián Solimo en el mismo campo. Exigiremos el 8 o|o a cuenta de precio y el 2 o|o de nuestra comisión. Otros informes y planos, pídanse en nuestra casa, Florida 269 y 273.—Adolfo Bullrich y Cía. o11

LA MERCEDES EN SAN VICENTE.—Una granja modelo a las puertas de la ciudad, a unos tres kilómetros de la estación San Vicente, F. C. S. Una hermosa residencia veraniega al par que estanzuela de provechosa explotación. 220 hectáreas, 64 áreas de campo alambrado en su perímetro, y dividido en 10 potreros. Cuenta con una casa-habitación de material con 6 piezas: departamento de servicio con tres piezas y cocina, casa de material de 4 piezas, cocina y comedor para peones; cochera de madera con dos cuartos para peones y dos para depósito. Dos galpones de madera divididos interiormente en boxes cerrados para yeguarizos, vacunos y lanares; en la parte alta, en uno de estos galpones, hay un entrepiso para depósito de forrajes. Otro galpón de pino de tea para preparación de animales. Un galpón de madera forrado con hierro galvanizado para depósito. Un chalet de 6 piezas de madera para habitación del encargado. Otro chalet de 4 habitaciones para el jardinero. Un estanque de 30.000 litros servido por pozo semisurgente, con motor a nafta. Una población en barro con tres piezas un corral redondo de postes de madera dura y listones pino de tea, dos techos de cinc para parvas, una balanza de pesar hacienda, un potro Even para descornar toros. Jardín, parque y arboleda; es decir, una granja con todos los implementos para entrar a continuar su explotación. Base de venta, 75.000 $. Al comprador se le concederá, si lo desea, una hipoteca de 20.000 $ oro sellado (45.454 $ m|n. de c|l) a tres años de plazo, con 8 1|2 por ciento de interés anual.

EL MARTES 19 de octubre, a las 3 p. m. en nuestra casa, calle Florida 269 y 273. Linda según título: al NO. con Ojea y Fernández; al SO., vía del ferrocarril del Sud; al E. antes Campos y Fredes hoy Pieres; al NE. hoy con Adrián Labró antes Juan F. Arroqui. Se visita por San Vicente, solicitándose carta-orden en nuestra casa. Al comprador exigiremos el 8 o|o a cuenta de precio y el 2 o|o de nuestra comisión.—Adolfo Bullrich y Cía. o12

R. Brave

CAMPO EN GENERAL VIAMONTE, 337 hectáreas, 48 áreas. A 15 cuadras al NO. de la estación Zavalía, F. C. O. Campo alto, sin desperdicios, especial para agricultura y ganadería. Está alambrado con 6 hilos, 2 potreros, 2 poblaciones, agua dulce a 3 metros. Actualmente está todo con agricultura, arrendado en pesos 16.50 la hectárea, con contrato hasta Mayo de 1916.

EL MIERCOLES 20 de octubre a las 3 p. m. en mis oficinas, sin base, con facilidades de pago muy convenientes. Seña 8 por ciento. Comisión 2 o|o. Mayores detalles y planos en mis oficinas B. Mitre 788. R. Brave. o2

Nazar y Hernández

JUDICIAL Y A PLAZOS — En Flores, avenida Nazca, esquina Yerbal, gran casa quinta y 3 lotes de terreno. A 4 cuadras de la estación y plaza de Flores. Lote número 1, la esquina con frentes a Yerbal número 2687 y Nazca; comprende la gran casa habitación, edificada en dos pisos, con amplio hall, sala, antesala, comedor, antecomedor, 11 dormitorios, servicio y demás dependencias. Edificación antigua, lujosa y sólida, escaleras y revestimientos de mármol, piso de madera, cielos rasos de yeso, etc. El terreno, rodeado de artística verja, mide: 38 metros 58 centímetros de frente, sobre Yerbal, 20 metros 58 centímetros de frente a Nazca, 39 metros 06 centímetros en su contrafrente al NE. y 22 metros 3? centímetros en su otro contrafrente. Superficie total: 842.0348 m. c. Tasación: pesos 80.152 m|n. c|l. Base: pesos 53.434.66 m|n. c|l., o sean las 2|3 partes. Lote número 2, sobre Yerbal. Mide: 8m98 cts. de frente, por 22m94 cts. en su costado SE., 23m48 cts. en el costado NO. y 9 metros en su contrafrente. Superficie total: 268.6168 m. c. Tasación: 9.902. pesos m|n. Base: pesos 6.601.33 m|n. c|l. Este lote comprende parte del gran edificio y se compone de cocina, pasillo, 2 habitaciones y 3 cuartitos. Lote número 3, sobre Yerbal. Mide: 8 metros de frente, 23m49 cts. en un costado, 23m98 cts. en el otro y 8m02 cts. en su contrafrente. Superficie total: m. c. 190.0263. Tasación: pesos 6.951 m|n. c|l. Base: pesos 4.634 m|n. c|l. Lote número 4, sobre Yerbal. Mide: 8m39 cts. de frente, por 23m98 cts. en un costado, 24m50 cts. en el otro y 6m95 cts. en el contrafrente. Superficie total: 156.6045 m. c. Tasación: pesos 6.747 m|n. c|l. Base: pesos 4.498 m|n. c|l. Condiciones de venta: Mitad al contado y mitad a un año de plazo, con 9 o|o de interés, pagadero por semestres adelantados.

EL DIA VIERNES 29 de octubre a las 3 p. m. en nuestro escritorio, Cangallo 666. Venta ordenada por el señor juez doctor Fernando Klappenbach, secretaría del doctor F. Guillermo Espeche, en el juicio seguido por don Lázaro Peirano y otros contra doña Josefina Agote de Maderna (su concurso) por cobro de un crédito hipotecario. Escrituras, por ante el escribano señor Germán A. Tirigall. A cuenta de precio 8 por ciento. Comisión 2 o|o. Para visitar la propiedad o más datos a los tribunales o a nuestro escritorio.—Nazar y Hernández. o15

Federico Ceschi

JUDICIAL CON RETASA, en Villa Urquiza, dos propiedades en un lote calle Pacheco 3153 y 3165 entre Quesada e Iberá, paraje alto, edificada cada una en un lindísimo lote de terreno de 8.66 metros de frente por 57.45 metros de fondo, muy buena construcción, en cal, modernas, compuesta cada casa de verja y jardín al frente, vestíbulo, sala, escritorio, dos dormitorios, comedor, baño, cocina, galería, mosaicos, cielorrasos de yeso, pisos pino tea, frente imitación piedra. Orden del señor juez en lo civil doctor Julián V. Pera, secretaría del doctor Valenzuela en el juicio por cobro hipotecario, Compañía Argentina de crédito y construcciones con Fausto Rastelli y Magdalena Lla. de Rastelli. Base retasada de las dos fincas en un solo lote, 20.625 pesos.

EL DOMINGO 17 de octubre a las 3 de la tarde sobre la misma propiedad. El comprador abonará el 8 o|o como seña y a cuenta de precio y el 2 o|o de comisión. Más informes, Sarmiento 487 o a la secretaría indicada. U. T. 2762 Avenida. o3

Tomás Caballero

JUDICIAL — LA PROPIEDAD, calle Caxaraville número 4134, entre Lacarra y Fernández, a dos cuadras del tranvía subterráneo, a una cuadra de los tranvías a Mataderos, Constitución, Boca y Plaza Mayo, a tres cuadras del Parque Avellaneda, 8m66 de frente por 40m98 y 39m45 de fondo. Edificio: cinco habitaciones, baño con w. c., cocina, w. c. para servicio, corredor de mosaico, molino con instalación completa, corriente eléctrica por la cuadra, edificada en cal, pisos de tea, puertas de cedro, cielorrasos de yeso.

EL DOMINGO 17 de octubre, a las 3 p. m., sobre la misma. Por orden del señor juez de primera instancia en lo civil, doctor Jerónimo Balarino, secretaría Horacio C. Dobranich, en el expediente caratulado "Lamartine de di Bono doña María, por sus menores hijos", venderé la propiedad mencionada con la base de pesos 8.000 moneda nacional. 8 por ciento a cuenta de precio y 2 por ciento de comisión. Más datos a la secretaría autorizante, o a mi oficina, Corrientes 518, U. T. 5826, Avenida.—Tomás Caballero. o13

J. E. CAMPOS

Judicial! — Donado 2845 entre Nahuel Huapí y Mar Chiquita. A dos cuadras de Monroe y del tranvía 96. Orden del juez doctor Naveira, secretaría del doctor Basavilbaso, en el juicio seguido por la señora Angela Guillermina Smith de Filgueira contra doña Juana Larralde de Bidarte. Base, pesos 4.800.

EL DOMINGO 17 de octubre a las 3, en la misma. Mide 8m66 por 43m30 (10 varas por 50). Tres habitaciones, galería, cocina, fondo, patios de mosaicos, agua corriente. A cuenta del precio, 8 o|o. Comisión 2 o|o. Informes, San Martín 92. U. T. 278 Avenida. —J. E. Campos. o3

Rodolfo Guillon & Cía.

ESTABLECIMIENTO "LOS Alfalfares", en Pehuajó. Con la estación El Recado, F. C. Rosario a P. B., en el centro del campo; a 1 1|2 leguas al NE. de Passo; a 5 leguas de Pehuajó, F. C. O., y a 1 1|2 leguas de la estación Inocencio Sosa, del F. C. La Plata a Meridiano V. 2.480 hectáreas, 47 áreas, 58 centiáreas de campo especial, con tierras fertilísimas y agua buena, dedicado en su casi totalidad a agricultura, teniendo sembrado de trigo y avena más de 1.900 hectáreas, con una espléndida cosecha que puede considerarse asegurada, pues las últimas lluvias han dejado estos sembrados en condiciones excepcionales. Debiendo entregar los colonos el 25 por ciento libre de la cosecha, lo que será a beneficio del comprador, y lo que en tal forma beneficia la operación de compra en más de un 20 por ciento. Venta en un solo lote, lo que nos permite llamar especialmente la atención de los entendidos en estas transacciones por la venta ideal que presentamos. La inmejorable situación de este campo ofrece precisamente todas las ventajas de una inmediata subdivisión; encontrándose en la mejor zona agrícola del país, donde los chacareros se disputan los pequeños lotes pagando precios sin ningún límite. Está totalmente alambrado en su perímetro y dividido en 14 potreros interiores por buenos alambrados, estando éstos potreros servidos de aguadas por molinos, tanques y bebederos. Cuenta con población de estancia en barro, con corredores, piezas de peones, cocina de material con económica, galpón para útiles, carnicería y cocina de peones; con plantaciones y frutales. Bañadero para hacienda vacuna en material, con capacidad de 3.000 litros, con escurridero. Frente a la estación El Recado, tiene un espléndido galpón de material de 20 por 40 metros, más o menos, para depósito de cereales y que pertenece al mismo establecimiento. El campo es ligeramente ondulado, siendo especial para alfalfa, teniendo más de 400 hectáreas alfalfadas de 2 y 3 años. Sus aguas son buenas y se encuentran a profundidad que varía entre 3 y 4 metros. Base pesos 120 la hectárea, pudiendo el comprador continuar con una hipoteca de 75.000 pesos oro sellado al 6 1|2 por ciento de interés a favor de la Compañía Crédito Territorial Sud Americano por un plazo de 5 años, y el excedente hasta el precio de compra, al contado, al escriturar.

EL MIERCOLES 20 de octubre, a las 3 p. m. en nuestra casa, Suipacha 137. Linda al Norte, con V. Oliva, Ricardo Llopi y Juan Cava; al Este, con Pablo Mazza, Eugenio Piccolini y Carlos Nielsen; al Sur, con Santos Martínez y La Cooperativa Agrícola, y al Oeste, con viuda de Muriel. Se visita por la estación El Recado o por estación Passo, F. C. O., en esta última hay toda clase de comodidades y todos los cocheros conocen el campo. El comprador deberá escriturar dentro de los 29 días de la venta, para tener derecho a la cosecha del campo, si así no lo hiciese la cosecha quedará a beneficio del vendedor. Seña 8 o|o. Comisión 2 o|o. Informes, en nuestras sucursales: Pehuajó, Trenque Lauquen y Salazar, o en Buenos Aires, Suipacha 137.—Rodolfo Guillon y Cía.

JUDICIAL — RETASADA — Lavalle 2554 al 2560 entre Larrea y Paso. Gran propiedad de renta, edificada en amplio terreno; construcción bien conservada y formada por dos negocios bajos y dos departamentos en los altos al frente, con gran entrada principal, grande y bien distribuído edificio interior, compuesto de 51 piezas y demás dependencias repartidas en la planta alta y baja. Orden del señor juez de primera instancia doctor Fernando Klappenbach, secretaría del doctor F. Guillermo Espeche. Juicio Mariano Mármol contra Alejandro Maderna y Josefina Agote de Maderna (cobro hipotecario). Base retasada $ 69.331.50 m|n., o sean las dos terceras partes de la tasación con reducción del 25 por ciento. El comprador podrá tomar en hipoteca la cantidad de $ 60.000 moneda nacional a un año de plazo, con 9 o|o de interés, pagadero por trimestres adelantados y cuya facilidad acuerda el ejecutante, debiendo en este caso escriturarse por ante el escribano que él designe.

EL MIERCOLES 20 de octubre a las 3 p. m. en nuestra casa, Suipacha 137. Mide 14 metros de frente al Norte por 61 metros 95 centímetros de fondo, teniendo en la línea del Este un martillo a su favor que empieza a los 43 metros 50 centímetros y mide 8 metros de Oeste a Este, por 17 metros 90 centímetros de Norte a Sur, cuya línea sigue al Sur en un segundo martillo también a su favor que mide 7 metros 35 centímetros de Norte a Sur y siempre en el costado Este por 18 metros 15 centímetros en el fondo Este a Oeste y 7 metros 35 centímetros en el costado Oeste, hasta encontrar el contrafrente que de Este a Oeste mide 24 metros 10 centímetros en la totalidad de ese rumbo y hasta dar con el costado Este, o lo más o menos que resulte dentro de muros. Ad corpus. Renta 19 o|o. Está alquilada a una sola persona en 1.100 moneda nacional mensuales, esto es, $ 13.200 m|n. al año, siendo por cuenta del inquilino los impuestos, incluso el del agua corriente y éste la subarrienda y obtiene mucho más, estando el interior dedicado a inquilinato y formando con las dos casas altas y dos bajas del frente un total de 63 piezas. Al comprador exigiremos el 8 o|o a cuenta de precio y el 2 o|o de nuestra comisión. Puede visitarse en cualquier momento. Para revisar el expediente dirigirse a la secretaría indicada en el palacio de Justicia, 4.o piso sobre Tucumán. Otros informes solicítense en nuestra casa, Suipacha 137.—Rodolfo Guillon y Cía. o5

NAÓN & BUSTILLO

427 - SAN MARTIN - 427

De los Señores

J. GRECIET & Cía.

245 SUIPACHA 245

LOS RICOS MUEBLES IMPORTADOS DE ESTA ACREDITADA MUEBLERIA POR LIQUIDACION TOTAL

Los días miércoles 20, viernes 22 y lunes 25 de octubre

A LAS 8.30 P. M.

Visiten la exposición de 8 a. m. a 8 p. m.

SOLICITEN CATALOGOS

NAON y BUSTILLO

v13

De los señores G. GRECIET y Compañía.—Liquidación total de los ricos muebles importados de esta acreditada mueblería, calle Suipacha 245. Juegos de comedor de caoba y de roble Luis XVI con marquetería y bronce y sillas tapizadas, juegos de dormitorio de caoba y de roble Luis XVI, con marquetería y bronce, dos ricos juegos de sala Aubusson hecho a mano, juego de sala Luis XVI dorado, con tapicería de seda, juegos de hall de roble tallado y de laqué con percha, juegos de escritorio de caoba estilo Imperio, compuestos de: biblioteca 3 cuerpos, mesa de escritorio y sillón, bahut María Antonieta, caoba y bronce Luis XVI, cómodas de caoba marquetería y bronce Luis XVI, espejos de sala dorado Luis XVI, lámpara pie bronce y cristal, vitrinas doradas Luis XVI, mesas doradas Luis XVI de sala, lit de repos dorado Luis XVI, biombos dorados Luis XVI, candelabros estilo Luis XVI, antiguo, de bronce cincelado, columnas y pedestales dorados Luis XVI, sillas de fantasía doradas, mesas doradas y de laqué, mesas de escritorio de caoba y bronce Luis XVI y un gran surtido de muebles que no detallamos por su larga extensión.

LOS DIAS MIERCOLES 20, VIERNES 22 y LUNES 25 de octubre, a las 8 y 30 p. m., en la calle Suipacha 245. Desde ya en exposición de 8 a. m. a 8 p. m. Solicíten catálogos. Comisión, 10 por ciento.—Naón y Bustillo, U. T. 3908, Avenida, San Martín 427. v23

Naón y Bustillo

427 San Martín 427

JUDICIAL — POR ORDEN del Banco de la Nación Argentina y Banco Germánico de la América del Sud, síndicos liquidadores del concurso de los señores Oruezabala y Cía., calle Bartolomé Mitre 1089. Todas las mercaderías e instalaciones de esta casa importadora, cuyo detalle es el siguiente: camisetas, calzoncillos, medias, artículos de punto surtidos en modelos y calidad de alta novedad, guantes, echarpes, botones, pañuelos de seda, de hilo, algodón, ligas, tiradores, cinturones, polainas, cuellos de hilo, algodón, celuloide y papel, gemelos, peines, cepillos, impermeables, paraguas, zapatos de goma, un gran surtido en bastones, corbatas, boquillas, cadenas, carteras, cigarreras, mantas de viaje, jabones de tocador, artículos para peluquerías, navajas y máquinas de afeitar, cortaplumas, útiles para manicuro e infinidad de artículos que no se detallan por su mucha extensión, etc. Ventas en lotes al contado.

EL LUNES 25 de octubre a la 1 p. m. y días subsiguientes hasta terminar en el local calle Bartolomé Mitre 1089. El expediente tramita ante el juzgado del doctor Tristán M. Avellaneda, secretaría doctor Francisco García. Seña 30 o|o. Comisión 10 o|o.—Naón y Bustillo. o14

RICO JUEGO DE SALA LUIS XVI dorado con rica tapicería, juego sala estilo inglés de caoba con sofá rinconero, juego comedor Luis XVI marquetería y bronces con 12 sillas tapizadas y cristalero, juego de hall Luis XVI de roble tallado, y esterilla, con almohadones, percha de pie de roble con jardinera, juego de comedor de roble macizo estilo inglés, juego sala Luis XVI de nogal, con tapicería de terciopelo de Génova, columnas de mármol y bronce Luis XVI, estatuas de mármol y terracotas, guardarropas de 2 y 3 cuerpos, bibliotecas nogal y cedro, escritorios, mesa sala al laqué, espejos sala marco nogal, perchas de vestíbulo de nogal y de roble, jarrones de porcelana japonesa y chinos, cómoda nogal, dormitorios de nogal, mesas caoba roble y cedro sillas id, camas nogal, fonógrafo con discos, panneaux, 1 millord de plaza, libros de la Nación, caja hierro 2 puertas marca Landolfi, mesa antigua de bull, columnas de nogal cedro o laqué, una partida de Champagne, 600 metros de varilla dorada para cuadros, un surtido de muebles sueltos, cuadros, adornos, etc.

EL VIERNES 15 de octubre a las 2 p. m. y 8 de la noche en nuestra casa San Martín 427. Comisión 10 o|o.—Naón y Bustillo. U. T. 3908 Avenida. o14

Accame y Cía.

CON CEDULAS — AL LADO de Independencia 3100, Uriburu 24, con eléctricos a todas direcciones. Renta pesos 110. Base $ 9.000 con cédulas, para vender con cualquier oferta.

EL DOMINGO 17 de octubre a las 4. Mide 9 por 33 varas, consta de 7 habitaciones principales, galpón al fondo en altos, cloacas y adoquinado. Seña 8 o|o. Comisión 2 o|o. Informes, Cangallo 627.—Accame y Cía. o15

V. C. Bado y Cía.

JUDICIAL — A PLAZOS — En Villa Devoto, paraje denominado Villa Real, una fracción de terreno compuesta de una superficie de 3.376.40 m. c., calle Lope de Vega entre Pedro Lozano y Nazarre. El terreno mide 40.35 m. al SO. por 82.92 m. de fondo en el costado NO., 82.40 m. en el costado SE. y 41.39 m. en el contrafrente, formando una superficie en m. c. 3.376.40. Tasación, $ 2.50 el m. c. Base las 2|3 partes o sea $ 1.66 el m. c., pagadero 1|3 parte al contado, 1|3 parte a 6 meses y 1|3 parte a un año con el 7 o|o de interés, pagadero por trimestres anticipados con garantía hipotecaria sobre el mismo terreno.

EL DOMINGO 17 de octubre, a las 3.30 p. m. Seña, 8 o|o. Comisión, 2 o|o. Orden del señor juez de lo civil doctor Pedro V. Meléndez, secretaría del Dr. Horacio Marcó, en el expediente anotado al folio 71. Otros informes en nuestra casa, 25 de Mayo 122 o en la secretaría del autorizante, palacio de Justicia, 5o. piso.—V. C. Bado y Cía. o3

Lamas y Villarino

EN SANTA TERESA (F. C. C. A.). Los conocidos y reputados campos de Quirno, sobre las estaciones Santa Teresa y Cepeda, del F. C. C. A., línea principal a Buenos Aires y La Vanguardia y Sargento Cabral, del F. C. C. G. P. B. A., a 66 kilómetros del puerto de Rosario y 39 del puerto Villa Constitución.—1.597 hectáreas, 48 áreas 64 centiáreas de campo flor, que forman parte del antiguo establecimiento "Santa Clara", de Quirno, divididas en 13 lotes, cuyas superficies varían de 218 hectáreas, 70 áreas, 51 centiáreas, a 58 hectáreas, 80 áreas y 19 centiáreas. Campo alto sin desperdicio, agua de primera calidad, especial para la siembra de maíz y papa, que por la feracidad de sus tierras hacen que alcancen más altos rendimientos, adaptándose para cualquier cultivo. Actualmente está todo arrendado a colonos para la siembra de maíz, lino y papa, los que pagan desde 32 a 38 pesos la cuadra y un lote al tanto por ciento de la cosecha, con contratos que vencen en mayo de 1917. El campo dista 30 cuadras de las estaciones Santa Teresa y Cepeda, del F. C. C. A. y 15 de La Vanguardia, y Sargento Cabral, las que lo ponen en comunicación directa con los puertos de Rosario, Villa Constitución, San Nicolás y Buenos Aires.

EL SABADO 23 de octubre de 1915, a las 3 p. m. en nuestro salón de ventas, calle Córdoba 935, Rosario. Bases desde $ 210 a 255 la hectárea, a plazos. Condiciones de pago; 25 o|o al contado al escriturar y el resto o sea el 65 o|o, a 1, 2 y 3 años de plazo, con 7 o|o de interés y garantía hipotecaria de la misma propiedad.

El lote No 5, compuesto de 128 hectáreas, 55 áreas y 96 centiáreas, tiene una casa recién construída de material, compuesta de 5 piezas y demás comodidades, molino de 12 picos, con depósito. 1200 árboles frutales procedentes de Basso Hintermeyer y Peluffo; este lote está arrendado a $ 38 la cuadra.

El lote No. 2, tiene una población de material y monte de frutales.

El lote No. 13 tiene 30 hectáreas alfalfadas, teniendo obligación el arrendatario de dejar todo el lote alfalfado dentro de los dos años. El campo está alambrado en todo su perímetro, y linda al Norte con la sucesión Urrutia; al Sur, con J. Quirno; al Este, con María L. Dose de Larriviere, y al Oeste, en parte, con la sucesión Carreras y en parte vía del ferrocarril por medio, con Avelino Quirno. Para revisar el campo se puede hacer por la estación Santa Teresa, dirigiéndose al señor Ramón Ribaneira, quien podrá proporcionar coches para hacerlo. Seña 10 o|o. Comisión 2 o|o a cargo del comprador.—Planos y detalles, Córdoba 935, Rosario, y San Martín 404, Santa Fe.—Lamas y Villarino. v23

Carlos Piazza

EN VILLA DEL PARQUE — Casa estilo inglés, Orán 3336, casi esquina San Roque. Base, 5.000 pesos, a plazos. Su edificio en cal con tirantería hierro, consta de: jardín frente y costado, 3 piezas, comedor, baño, cocina, carbonera, 2 piezas en alto con terraza, amplia galería, carpintería cedro, celosías metálicas, mosaicos, gallineros, etc. Es barrio de familias y construcciones modernas. Más datos, B. Mitre 519.

EL DOMINGO 17 de octubre a las 4. o13

Guerrico & Williams

CUADROS AL ACUARELA de renombrados pintores japoneses. Por orden de los representantes en ésta, de la Sociedad de Bellas Artes de Tokio, y a liquidar, remataremos

EL VIERNES 15 de octubre a las 4 de la tarde, en nuestra casa, B. Mitre 530. Hay catálogos. Comisión 10 o|o.—Guerrico y Williams. o10

DE ANDRES LOPEZ — 1143 Carlos Pellegrini.

EL VIERNES 15 de octubre a las 9 de la noche. La linda colección de cuadros antiguos y modernos y liquidación del saldo de las demás existencias, como lo pida el público. Comisión 10 o|o.—Guerrico y Williams. o14

JUDICIAL — 24 LOTES EN Saavedra, a 12 cuadras de las estaciones Luis María Saavedra y Urquiza. Sobre las calles Republiquetas, Núñez, Galván y Pacheco, entrando 3 esquinas. Parte de la manzana 225. Con superficies variables de 238.63 a 874.97 metros cuadrados (818.20 a 500 v. c.) Bases de $ 1.551.10 a $ 749.92 m|l cada lote. Los compradores podrán abonar sus compras de la manera siguiente: 15 o|o al contado al aprobarse la venta, 15 o|o a 1 año de la aprobación y el 70 o|o restante en 7 cuotas anuales de 10 o|o cada una, con un interés de 7 o|o por trimestres anticipados sobre la parte a plazo, quedando la tierra vendida hipotecada en garantía de la deuda en las condiciones generales que tiene la Compañía La Positiva para sus préstamos y debiendo extenderse las escrituras por ante los escribanos señores Maqueda y Bravo, Maipú 427.

EL MIERCOLES 27 de octubre a las 3, en nuestra casa, Bmé. Mitre 530. Orden del señor juez doctor Klappenbach, secretaría Cirio, en los autos del juicio que sigue la Compañía de Seguros La Positiva contra don Jorge Williams Oest. Exigiremos 8 o|o a cuenta de precio y 2 o|o de comisión. Pidan planos detallados a Bmé. Mitre 530. —Guerrico y Williams. o13

JUDICIAL — CASA QUINTA en Saavedra, a largos plazos, compuesta de la manzana 223, que mide, según títulos, 86m60 de frente sobre la calle Núñez; 160m21 en su frente de Galván; 86m70 sobre la calle Manuela Pedraza y 158 m. sobre Valdenegro, habiendo una pequeña diferencia en las dimensiones, según la tasación que obra en autos. Ad corpus. A 12 cuadras de las estaciones Luis María Saavedra y Urquiza. Gran casa habitación de altos que consta de: hall, sala, salita, comedor, 4 dormitorios, cuarto de baño y garage y dependencias, en la planta baja; y en los altos: hall, 3 dormitorios y baño; habiendo, además, otro cuerpo de edificio viejo y en reedificación. Gran jardín y parque, con plantas finas, lagos, obras de arte, etc. Base, $ 74.209.40 m|l. El comprador podrá abonar la base de la manera siguiente: 30 o|o al contado al aprobarse el remate, 20 o|o a 1 año de plazo, de la aprobación del mismo y el 50 o|o restante en 5 cuotas anuales de 10 o|o, con más el interés del 7 o|o anual, computado sobre las sumas a plazo, quedando el bien hipotecado a favor de La Positiva en la forma y condiciones que tiene establecidas para sus préstamos en general, debiendo extenderse las escrituras por ante los escribanos señores Maqueda y Bravo.

EL MIERCOLES 27 de octubre a las 3, en nuestra casa, B. Mitre 530. Orden del señor juez doctor Fernando Klapenbach, secretaría Cirio, en los autos del juicio seguido por la Compañía de Seguros La Positiva, contra don Jorge Williams Oest. Exigiremos 8 o|o a cuenta de precio y 2 o|o de comisión.—Guerrico y Williams. o13

Arturo Santiso y Cía.

JUDICIAL — CASA Y DEPARTAMENTOS, Tandil 3318 y 3320 (antes 3321) entre Pergamino y Azul a 3 cuadras del bulevar Provincias Unidas. Consta la casa de sala, vestíbulo, 3 dormitorios, una piecita, cocina, puerta cancel, galería de material, 2 departamentos de 2 dormitorios, cocina, cada uno y otro de 4 dormitorios, cocina, cielos rasos de yeso, carpintería de cedro, patios de mosaicos, frente imitación piedra, agua corriente. Mide 6 metros 41 centímetros de frente al Noroeste por 41 metros 65 centímetros de fondo al Sudoeste y 42m60c. al NE., teniendo en su contrafrente 14m70c, al SE. Puede visitarse.

EL JUEVES 28 de octubre a las 4 de la tarde, en nuestro hall Esmeralda 215. Base 16.687.50 pesos. Orden del señor juez doctor Jerónimo Balarino, secretaría del doctor Julio E. Padilla, expediente caratulado don Mariano Cortés con don Celestino Verdier (hoy su concurso). Exigiremos el 8 por ciento como seña. Comisión 2 o|o. Más datos Esmeralda 215 o Rivadavia 8609. U. T. 3089 Avenida. o14v21

A. C. Taquini y Cía.

PASADO MAÑANA

JUDICIAL — 4 CASAS Y 3 lotes de terreno. Muy barato y bien situado.

EL DOMINGO 17 de octubre a las horas indicadas en cada una. Orden del Sr. juez de lo civil Dr. Fernando Klappenbach, secretaría Dr. Ayarragaray, pertenecientes a la sucesión de don Carlos José Goria y con base correspondiente a las 2|3 partes de la tasación.

A LAS 2 P. M.—Terreno en Flores, Avellaneda y Seguí, de 13 mts. 48 cents. por Avellaneda, 37.16 a Seguí, 37.80 al S. E. y 13.76 de contrafrente. Superficie total 576.10 m. c. igual a 768.23 v. c. Base de venta $ 10 m|n el m. c.

A LAS 2 1|2 P. M.—Terreno en Flores, Bogotá y Morelos de 13 mts. 37 cents. sobre la primera, por 37.24 por Morelos, 27.56 en el N E., y 14.53 en el S. E. Total 380.50 m. c. igual a 507.40 v. c. Base de venta $ 6.07 m|n el m. c.

A LAS 3 P. M.—Propiedad de altos y bajos, Triunvirato 883, 85 y 89, de 8 mts. 66 cents. de frente por 24.82 en el N. O., 23.93 en el S E y 8.70 de contrafrente. Edificio, Bajos, negocio con sótano, 2 habitaciones, comedor, baño, etc. Altos, sala, escritorio, hall, comedor, 3 dormitorios, baño, despensa, etc. Base de venta $ 31.100 m|n.

A LAS 3.30 P. M.—Propiedad de altos y bajos, Rivera 692 y 94, de 8 mts 58 cent. de frente por 28.67 en el S. E., 21.60 en el N O, y 8.80 de contrafrente. Ad-corpus. Bajos: negocio, 3 habitaciones, baño, etc. Altos: sala, escritorio, 3 habitaciones, comedor, baño, etc. Base de venta $ 21.346.12 m|n.

A LAS 3|30 P. M.—Propiedad Rivera 696 y 700 esquina Malabia 1185 de 9 mts. 06 cents. a Rivera por 18.76 sobre Malabia, 21.60 en el costado S. E. y 13.60 en el S. O. Ad-corpus. Negocio con sótano, 3 habitaciones, 2 altillos, cocina, etc. Base de venta $ 13.613.80 m|n.

A LAS 3.30 P. M.—Propiedad Malabia 1177 de 7 mts. 22 cents. de frente por 24.20 de fondo y 7.28 en el contrafrente. Ad-corpus. Sala, 2 dormitorios, comedor, cuarto de baño, 2 altillos, etc. Base de venta $ 8.929.60 m|n.

A LAS 4.30 P. M.—Terreno en Palermo, Godoy Cruz y Paraguay, de 14 mts. 15 cents. de frente a Godoy Cruz, 17.82 sobre Paraguay, 19.28 en el costado N. E. y 16.44 en el S. E. Superficie total 277.52 m. c., igual a 370.07 v. c. Base de venta $ 13.33 m|n el m. c.

Con adoquinado pago, teniendo las propiedades, aguas corrientes, luz eléctrica, etc. Las escrituras se otorgarán por el escribano don Federico Sanguinetti, 8 o|o a cuenta de precio y 2 o|o de comisión. Más datos a nuestras oficinas, Bmé. Mitre 475, U. T. 5998 Avenida. o8

Banco Hipotecario Nacional

25 DE MAYO 245

CAPITAL

POR EJECUCION JUDICIAL

Casa calle Obligado número 1257 entre las de Céspedes y Zabala. N.o H.o 18470, Serie C. H. A. 6 o|o. El Banco Hipotecario Nacional rematará en su local.

EL VIERNES 22 DE OCTUBRE DE 1915 A LAS 2 P. M., una casa ubicada en la calle Obligado número 1257. Edificio se compone de jardín al frente, 4 habitaciones, comedor, cuarto de baño, cocina, w. c., y una pieza de servicio en altos. Terreno mide 5.86 metros de frente al SO., 8.73 metros en el contrafrente al NE., 32.04 metros en el costado NO., y 30.61 metros en el lado SE. o lo más o menos que resulta.

Base de venta pesos 16.690

El comprador continuará haciendo el servicio de la hipoteca originaria de 18.000 pesos que reconoce la propiedad, reducida hoy a pesos 12.634 con 908 milésimos y abonará en dinero el exceso sobre esta suma hasta el precio de compra. Los títulos pueden ser examinados en la oficina del Banco antes del remate. Verificado éste no habrá lugar a reclamo. Seña 5 o|o. Comisión 1 o|o en dinero efectivo. Este remate se efectúa con sujeción a lo dispuesto en las leyes vigentes números 8172 y 9155. Por informes, ocurrir al Banco Hipotecario Nacional. Aviso iniciado en LA PRENSA el 8 de octubre de 1915. o8

POR EJECUCION JUDICIAL casa calle Cabildo número 2540 entre las de Monroe y Guanacache. N.o H.o 8175. Serie Préstamos Convertidos, Ley 2842. El Banco Hipotecario Nacional rematará en su local

EL MIERCOLES 20 DE OCTUBRE DE 1915 A LAS 2 p. m. una casa ubicada en la calle Cabildo número 2540. Edificio consta de: sala, escritorio, cuatro dormitorios, comedor, cocina, baño, w. c. y dos cuartos de servicio en altos. Terreno mide: 15 metros 014 milímetros de frente al NE., 41.45 metros de fondo en el costado SE., 40.93 metros en el NO., y 10 metros en el contrafrente.

Base de venta, pesos 3.000

El comprador continuará haciendo el servicio de la hipoteca originaria de pesos 2.390, que reconoce la propiedad reducida hoy a pesos 2.007 con 969 milésimos y abonará en dinero el exceso sobre esta suma hasta el precio de compra. El servicio de esta hipoteca se hará a razón del 10 por ciento anual, pagaderos en curso legal por semestres adelantados. En caso de cancelación o anticipo de capital, sólo podrá efectuarse de acuerdo con las leyes números 2842 y 8172. Los títulos pueden ser examinados en la oficina del Banco antes del remate. Verificado éste no habrá lugar a reclamo. Seña 5 o|o y comisión 1 o|o que serán exigidas en dinero efectivo en el acto del remate el que se efectúa con sujeción a las leyes 8172 y 9155. Por informes ocurrir al Banco Hipotecario Nacional. Aviso iniciado en LA PRENSA el 6 de octubre de 1915. o6

POR EJECUCION JUDICIAL —Finca, calle Las Heras números 2925-27-29 entre las de Billinghurst y Bustamante. No. Ho. 17868, serie C. H. A. 6 o|o. El Banco Hipotecario Nacional rematará en su local

EL LUNES 25 DE OCTUBRE DE 1915, A LA 1.30 P. M., una finca, ubicada en la calle Las Heras números 2925, 2927 y 2929. Edificio consta de planta baja y alta con las siguientes distribuciones:

PLANTA BAJA—Con entrada para coches por el número 2929, salón para negocio por el núm. 2927, sótano, depósito, una habitación, una pieza chica, patio cubierto, galpón, w. c., etc.

PLANTA ALTA—Por el número 2925, consta de: sala, vestíbulo, escritorio, tres habitaciones, cocina, baño, w. c., dos piezas de servicio en altos, etc. Terreno mide: 10 metros de frente al SO, por 50.96 metros de fondo en el costado SE. y 54.67 metros en el del NO., teniendo en su contrafrente al NE. 10.67 metros o lo más o menos que resulte.

Base de venta, $ 40.000

El comprador continuará haciendo el servicio de la hipoteca originaria de $ 33.000, que reconoce la propiedad, reducida hoy a pesos 31.933 con 712 milésimos y abonará en dinero el exceso sobre esta suma hasta el precio de compra. Los títulos pueden ser examinados en la oficina del Banco antes del remate. Verificado éste no habrá lugar a reclamo. Seña, 5 o|o. Comisión, 1 o|o en dinero efectivo. Este remate se efectúa con sujeción a lo dispuesto en las leyes vigentes números 8172 y 9155. Por informes, ocurrir al Banco Hipotecario Nacional. — Aviso iniciado en LA PRENSA el 11 de octubre de 1915. o11

FINCA — CALLE JUNCAL números 4444-46, entre las de Godoy Cruz y Oro. No. Ho. 33370, serie L.—El Banco Hipotecario Nacional rematará en su local.

EL LUNES 25 DE OCTUBRE DE 1915, A LA 1 P. M., una finca ubicada en la calle Juncal números 4444 y 4446. Edificio consta de cinco departamentos con la siguiente distribución: Por el núm. 4446 entrada a uno que consta de tres habitaciones, jardín al frente, cocina y w. c.; por el número 4444 un pasaje de entrada a los otros 4 departamentos y constan: 2 departamentos de tres piezas bajas una alta, cocina, w. c., etc.; otro de tres piezas, cocina y w. c.; teniendo otro dos piezas bajas, dos altas, cocina, w. c., etc. Terreno mide 8.50 metros de frente al NE. por 56.87 metros de fondo en el costado NO. y 56.92 metros en el costado SE.

Base de venta, $ 17.000

El comprador continuará haciendo el servicio de la hipoteca originaria de pesos 15.000 que reconoce la propiedad, reducida hoy a $ 13.928 con 666 milésimos y abonará en dinero el exceso sobre esta suma hasta el precio de compra. Los títulos pueden ser examinados en la oficina del Banco antes del remate. Verificado éste no habrá lugar a reclamo. Seña, 5 o|o. Comisión, 1 por ciento en dinero efectivo. Este remate se efectúa con sujeción a lo dispuesto en las leyes vigentes números 8172 y 9155. Por informes, ocurrir al Banco Hipotecario Nacional.—Aviso iniciado en LA PRENSA el 11 de octubre de 1915. o11

CASA. calle HUMAHUACA número 4653 entre las de Lambaré y Río de Janeiro.—No. H. 6930, serie C. H. A. 6 por ciento. El Banco Hipotecario Nacional rematará en su local el MIERCOLES 27 DE OCTUBRE DE 1915 A LAS 2.30 P. M. una casa ubicada en la calle Humahuaca núm. 4653 (antes 1351). Edificio consta de sala, tres habitaciones, una pieza chica, 2 cocinas, cuarto de baño, w. c. y en los altos 2 piezas de servicio, etc. Terreno mide 8.66 metros de frente al S., por 20 metros 134 milímetros de fondo, o lo más o menos que resulte dentro sus muros.

Base de venta, $ 16.000

El comprador continuará haciendo el servicio de la hipoteca originaria de 13.000 pesos, que reconoce la propiedad, reducida hoy a $ 12.254 con 848 milésimos y abonará en dinero el exceso sobre esta suma hasta el precio de compra. Los títulos pueden ser examinados en la oficina del Banco antes del remate. Verificado éste no habrá lugar a reclamo. Seña 5 o|o. Comisión 1 o|o en dinero efectivo. Este remate se efectúa con sujeción a lo dispuesto en las leyes vigentes números 8172 y 9155. Por informes, ocurrir al Banco Hipotecario Nacional.—Aviso iniciado en LA PRENSA, el 13 de octubre de 1915. o13

FINCA AVENIDA SAN MARTIN núms. 1901|09 esquina Trelles números 2304|12|14. No. Ho. 5067, serie C. H. A. 6 por ciento. El Banco Hipotecario Nacional rematará en su local el MIERCOLES 27 DE OCTUBRE DE 1915 A LAS 2 P. M., una finca ubicada en la Avenida San Martín núms. 1901|09 esquina Trelles números 2304|12|14. Edificio consta de dos plantas a saber: PLANTA BAJA: por Av. San Martín 1901 esquina Trelles 2304, salón para negocio, etc.; por Trelles 2312, casa con vestíbulo, tres habitaciones, cocina, baño, una pieza de servicio, w. c. etc.—PLANTA ALTA: por Av. San Martín 1909, vestíbulo, sala, comedor, dos habitaciones, cocina, baño, w. c. y en altos una pieza de servicio; por Trelles 2314, otra casa con: vestíbulo, tres habitaciones, cocina, w. c., baño, en altos una pieza de servicio, etc. Terreno mide: 13 metros 009 milímetros de frente al S., sobre la Av. San Martín, por 50.40 de fondo al N., que es también frente al E., 49.91 metros en el O., y 13 metros en el contrafrente, o lo poco más o menos que resulte dentro de sus linderos.

Base de venta, $ 29.000

El comprador continuará haciendo el servicio de la hipoteca originaria de pesos 24.000, que reconoce la propiedad, reducida hoy a $ 22.624 con 335 milésimos. y abonará en dinero el exceso sobre esta suma hasta el precio de compra. Los títulos pueden ser examinados en la oficina del Banco antes del remate. Verificado éste no habrá lugar a reclamo. Seña, 5 o|o. Comisión 1 o|o en dinero efectivo. Este remate se efectúa con sujeción a lo dispuesto en las leyes vigentes números 8172 y 9155. Por informes ocurrir al Banco Hipotecario Nacional.—Aviso iniciado en LA PRENSA el 13 de octubre de 1915. o13

POR EJECUCION JUDICIAL —Petit-hotel, calle Costa Rica número 4185, con frente también a Alvarez núm. 1715, entre las de Gascón y Almagro. No. Ho. 32585, serie L.—El Banco Hipotecario Nacional rematará en su local

EL LUNES 25 DE OCTUBRE DE 1915, A LAS 2 P. M., un petit hotel, ubicado calle Costa Rica número 4185, con frente también a la de Alvarez número 1715. Edificio consta de: subsuelo, planta baja y alta con las siguientes distribuciones:

SUBSUELO—Con dos piezas, cocina, carbonera, baño y pasaje.

PLANTA BAJA—Zaguán de entrada por el número 4185, sala, escritorio, comedor, 2 habitaciones, baño y escalera al

PISO ALTO—Con 4 habitaciones, baño, terraza y en la azotea una pieza de servicio. Terreno mide: 10.39 metros de frente al S., sobre la calle Costa Rica, 3.50 metros en su otro frente al NO., sobre la calle Alvarez, 22.70 metros en el costado O., 14.50 metros en el del E., y 12.64 metros en el costado NE.

Base de venta, $ 26.000

El comprador continuará haciendo el servicio de la hipoteca originaria de $ 22.000 que reconoce la propiedad, reducida hoy a pesos 20.282 con 043 milésimos y abonará en dinero el exceso sobre esta suma hasta el precio de compra. Los títulos pueden ser examinados en la oficina del Banco antes del remate. Verificado éste no habrá lugar a reclamo. Seña, 5 o|o. Comisión, 1 o|o en dinero efectivo. Este remate se efectúa con sujeción a lo dispuesto en las leyes vigentes números 8172 y 9155. Por informes, ocurrir al Banco Hipotecario Nacional.—Aviso iniciado en LA PRENSA el 11 de octubre de 1915. o11

TERRENO.—CALLE INDEPENDENCIA núm. 423, entre las de Bolívar y Defensa. Nros. Hip. 3352|54, serie C. H. A., 6 o|o. El Banco Hipotecario Nacional rematará en su local

EL LUNES 18 DE OCTUBRE DE 1915, A LAS 2 P. M., tres lotes de terreno CON LAS CONSTRUCCIONES QUE CONTIENE cada uno, ubicados en la calle Independencia número 423, entre las de Bolívar y Defensa, y miden:

LOTE 2, 11 metros de frente al N., 14 metros en el costado E. y 14.03 metros en el del O.

LOTE 3, 11 metros de frente al N., 14.03 metros en el costado E. y 14.06 metros en el del O. y el

LOTE 4, 11 metros de frente al N., 11.65 metros en el contrafrente al S., 14.06 metros en el costado E., y 14.09 metros en el del O., con lo poco más o menos que resulte.

LOTE 2, No. Ho. 3352. Préstamo, $ 13.500. Deuda actual, $ 17.315.279. Base de venta, pesos 22.500.

LOTE 3, No. Ho. 3353. Préstamo, $ 14.500. Deuda actual, $ 15.443.353. Base de venta, pesos 21.000.

LOTE 4, No. Ho. 3354. Préstamo, $ 14.500. Deuda actual, $ 15.443.353. Base de venta, pesos $ 21.000.

El comprador continuará haciendo el servicio de la hipoteca originaria que reconoce cada lote y abonará en dinero el exceso sobre la deuda actual hasta el precio de compra. Los títulos pueden ser examinados en la oficina del Banco antes del remate; verificado éste no habrá lugar a reclamo. Seña, 5 o|o y comisión 1 o|o que serán exigidas en dinero efectivo en el acto del remate. Este remate se efectúa con sujeción a lo dispuesto en las leyes vigentes números 8172 y 9155. Por informes, ocurrir al Banco Hipotecario Nacional.—Aviso iniciado en LA PRENSA el 4 de octubre de 1915. o4

POR EJECUCION JUDICIAL Finca, calle Pedro Mendoza núms. 3809|29 esquina Avenida Montes de Oca números 2355|95. N.o H.o 27854. Serie K. El Banco Hipotecario Nacional rematará en su local

EL VIERNES 22 DE OCTUBRE DE 1915 A LAS 2.30 P. M., una finca ubicada en la calle Pedro Mendoza números 3805, s|n., 3823, 3827, 3829 y s|n. esquina a la avenida Montes de Oca números 2255, 2345, s|n. y 2395. Terreno mide: 31 metros 140 milímetros de frente al E., sobre la avenida Montes de Oca; 68 metros 847 milímetros en su otro frente al S., sobre Pedro Mendoza; 63 metros 816 milímetros en el costado N., y 100 metros 869 milímetros en el del O. Edificio, por el número 2355 MONTES DE OCA, casa con cuatro piezas, w. c., POR MONTES DE OCA número 2265, tres piezas, cocina, baño, etc., MONTES DE OCA números 2295, y s|n. ESQUINA PEDRO MENDOZA número 3809, gran galpón de material, varios de cinc y de madera, caballeriza, dos piezas de material, cocina, dos, w. c., etc.; PEDRO MENDOZA números 3823|27|29 y s|n., tres piezas de material, en altos otras tres piezas, gran galpón de material y otros de madera y cinc, caballeriza, w. c., y demás construcciones que contenga.

Base de venta, pesos 213.000

El comprador continuará haciendo el servicio de la hipoteca originaria de 200.000 pesos que reconoce la propiedad, reducida hoy a pesos 177.613 con 652 milésimos y abonará en dinero el exceso sobre esta suma hasta el precio de compra. Los títulos pueden ser examinados en la oficina del Banco antes del remate. Verificado éste no habrá lugar a reclamo. Seña 5 o|o. Comisión 1 o|o en dinero efectivo. Este remate se efectúa con sujeción a lo dispuesto en las leyes vigentes números 8172 y 9155. Por informes, ocurrir al Banco Hipotecario Nacional. Aviso iniciado en LA PRENSA el 8 de octubre de 1915. o8

SUCURSAL SAN JUAN

POR EJECUCION JUDICIAL

—Casa en la ciudad de San Juan—Préstamo No. Ho. 39|5453, serie E, de $ 3.000.—El Banco Hipotecario Nacional rematará en el local de su sucursal en la ciudad de San Juan, establecida en la calle Bartolomé Mitre 850, el día MIERCOLES VEINTISIETE DE OCTUBRE DE MIL NOVECIENTOS QUINCE A LAS DOS DE LA TARDE, un sitio con edificio, ubicado en lo urbano de la ciudad de San Juan, en la avenida 9 de Julio, distante como 625 metros al SE. de la plaza 25 de Mayo, de esa ciudad, con superficie de 840 metros cuadrados y compuesto el edificio de siete piezas, cocina, etc.; lindando: por el Norte, con pertenencia de doña Filomena Castro; por el Este, con casa de don Arnobio Sánchez, antes de doña Carmen, Leonor, Gertrudis y Paz Sarmiento; por el Sur, con la avenida 9 de Julio y por el Oeste, con doña Elvira S. de Balaguer.

Base de venta, $ 2.800.

El comprador continuará haciendo el servicio de la hipoteca originaria de $ 3000, que reconoce la propiedad, reducida hoy a $ 681 con 939 milésimos y abonará en dinero el exceso sobre esta suma, hasta el precio de compra. Los títulos pueden ser examinados en la oficina del Banco antes del remate. Verificado éste, no habrá lugar a reclamo. Seña 5 o|o. Comisión 1 o|o que serán exigidas en efectivo en el acto del remate, el que se efectúa con sujeción a lo dispuesto en las leyes vigentes números 8172 y 9155. Por informes, ocurrir al Banco Hipotecario Nacional (25 de Mayo núm. 245, capital federal) o a su sucursal en la ciudad de San Juan.—Aviso iniciado en LA PRENSA el 12 de octubre de 1915.

SUCURSAL SAN LUIS

POR EJECUCION JUDICIAL

—Campo en el partido de Mercedes, departamento General Pedernera, con superficie de 3.889 hectáreas. Préstamo No. Ho. 67|5115, serie C. H. A. 6 o|o, de $ 120.000.—El Banco Hipotecario Nacional rematará en su local, calle 25 de Mayo No. 245 (capital federal).

EL DIA VIERNES QUINCE DE OCTUBRE DE MIL NOVECIENTOS QUINCE, A LA UNA DE LA TARDE, un campo ubicado en el partido de Mercedes, departamento General Pedernera, jurisdicción de la provincia de San Luis, lugar denominado San Carlos, a 30 cuadras, más o menos de la estación Vizcacheras, F. C. P.; compuesto de una superficie de 3.889 hectáreas y lindando al Norte con propiedad de don Simón Voles, hoy su sucesión y don Miguel Alonso Criado; al Sur, don Isidoro Pedefious y don Juan Jorba; al Este don Joaquín Castells y don Isidoro Pedefious y al Oeste con herederos de don Francisco Funes.

Base de venta, $ 149.000.

El comprador continuará haciendo el servicio de la hipoteca originaria de pesos 120.000 que reconoce la propiedad, reducida hoy a $ 115.121 con 673 milésimos y abonará en dinero el exceso sobre esta suma hasta el precio de compra. Los títulos pueden ser examinados en la oficina del Banco antes del remate. Verificado éste, no habrá lugar a reclamo. Seña, 5 o|o y comisión 1 o|o que serán exigidas en efectivo en el acto del remate, el que se efectúa con sujeción a lo dispuesto en las leyes vigentes números 8172 y 9155. Por informes, ocurrir al Banco Hipotecario Nacional (en casa central) o en su sucursal en la ciudad de San Luis, calle San Martín número 494. Aviso iniciado en LA PRENSA el 1o. de octubre de 1915. o1

SUCURSAL MENDOZA

POR EJECUCION JUDICIAL

—Propiedad en el departamento de San Rafael, distrito Cuadro Nacional, con superficie de 803 hectáreas. Préstamo No. Ho. 773-30090, serie L. de $ 69.900.—El Banco Hipotecario Nacional, rematará en el local de su sucursal, en la ciudad de Mendoza, establecida en la calle Rivadavia número 165.

EL DIA MARTES VEINTE Y SEIS DE OCTUBRE DE MIL NOVECIENTOS QUINCE A LAS DIEZ DE LA MAÑANA, una propiedad ubicada en el departamento de San Rafael, distrito Cuadro Nacional, a 6 kilómetros al SE. de la estación Cuadro Nacional del F. C. B. al P., con superficie de 803 hectáreas, conteniendo: 450 hectáreas de potreros alfalfados; 50 hectáreas preparadas para varios cultivos y el resto de 303 hectáreas se compone de terreno cultivable. Contiene también una casa con cuatro habitaciones principales y demás dependencias. La propiedad tiene derecho definitivo de agua para 410 hectáreas y riega por el canal Bombal. Sus límites son: al Norte, calle del Cuadro Nacional y gobierno de la provincia; al Sur, Domingo E. Bombal y río Diamante; al Este, testamentaría Zorrilla y al Oeste Domingo Bombal en parte, calle de por medio.

Base de venta, $ 89.300

El comprador continuará haciendo el servicio de la hipoteca originaria de $ 69.900 que reconoce la propiedad, reducida hoy a pesos 63.699 con 680 milésimos y abonará en dinero el exceso sobre esta suma hasta el precio de compra. Los títulos pueden ser examinados en la oficina del Banco antes del remate. Verificado éste, no habrá lugar a reclamo. Seña, 5 o|o y comisión 1 o|o que serán exigidas en efectivo en el acto del remate, el que se efectúa con sujeción a lo dispuesto en las leyes vigentes No. 8172 y 9155. Por informes, ocurrir al Banco Hipotecario Nacional (25 de Mayo No. 245, capital federal) o a su sucursal en la ciudad de Mendoza. Aviso iniciado en LA PRENSA el 12 de octubre de 1915. o12

CASA EN LA CIUDAD DE SALTA. Préstamo N.o H.o 104|10335. Serie C. H. A. 6 o|o, de pesos 6.500, El Banco Hipotecario Nacional, rematará en el local de su sucursal en la ciudad de Salta, establecida en la calle Alsina número 16|18.

EL DIA VIERNES VEINTE Y NUEVE DE OCTUBRE DE MIL NOVECIENTOS QUINCE A LAS DOS DE LA TARDE, una casa ubicada en la ciudad de Salta, calle Buenos Aires números 860 al 866 entre las de Corrientes y Mendoza, con superficie de 646 metros 88 decímetros cuadrados más o menos y consta de ocho habitaciones, dos zaguanes, dos patios, etc.; lindando: al Norte con propiedad de Pío Martiarena; al Sur con casa de Vidal y Martiarena; al Este con la calle Buenos Aires; y al Oeste con propiedades de Escolástico Cuestas y otros cuyos nombres se ignora.

Base de venta, pesos 7.800

El comprador continuará haciendo el servicio de la hipoteca originaria de pesos 6.500, que reconoce la propiedad; reducida hoy a pesos 6.327 con 453 milésimos y abonará en dinero el exceso sobre esta suma hasta el precio de compra. Los títulos pueden ser examinados en la oficina del Banco antes del remate. Verificado éste, no habrá lugar a reclamo. Seña 5 o|o y comisión 1 o|o. que serán exigidas en efectivo en el acto del remate, el que se efectúa con sujeción a lo dispuesto en las leyes vigentes números 8172 y 9155. Por informes ocurrir al Banco Hipotecario Nacional (25 de Mayo número 245, capital federal) o a su sucursal en la Ciudad de Salta. Aviso iniciado en LA PRENSA el 15 de octubre de 1915. o15

SUCURSAL SALTA

CAMPO EN EL DEPARTAMENTO de Rosario de la Frontera, partido de Horcones, con superficie de 3.335 hectáreas y 5.493 metros cuadrados. Préstamo No. Ho. 139|20877, 3a. ley número 9155, de $ 30.000. El Banco Hipotecario Nacional rematará en el local de su sucursal en la ciudad de Salta, establecida en la calle Alsina números 16 al 18.

EL DIA JUEVES VEINTE Y OCHO DE OCTUBRE DE MIL NOVECIENTOS QUINCE A LAS DOS DE LA TARDE, un campo de estancia denominado "Corral de Francisca" y "Bajada Alta" ubicado en el departamento de Rosario de la Frontera, partido de Horcones, a 8 kilómetros de la estación Yatasto, del F. C. C. N. con superficie de 3.335 hectáreas y 5.493 metros cuadrados, según plano aprobado por el departamento Topográfico y también judicialmente. El campo es plano y regable como en sus tres cuartas partes y el resto con lomadas bajas; la irrigación puede verificarse con agua del río del Rosario. Sus límites son, al Norte, con propiedad del señor Atilio Larsi; al Sur, con el río del Rosario; al Este, con la estancia de don Alejandro Ortiz y al Oeste con propiedad de don Cesareo Lazarte.

Base de venta, pesos 24.000

El comprador continuará haciendo el servicio de la hipoteca originaria de 30.000 pesos que reconoce la propiedad, reducida hoy a pesos 19.372 con 456 milésimos y abonará en dinero el exceso sobre esta suma hasta el precio de compra. Los títulos pueden ser examinados en la oficina del Banco antes del remate. Verificado éste, no habrá lugar a reclamo. Seña 5 o|o y comisión 1 o|o que serán exigidas en efectivo en el acto del remate, el que se efectúa con sujeción a lo dispuesto en las leyes vigentes números 8172 y 9155. Por informes ocurrir al Banco Hipotecario Nacional (25 de Mayo número 245, capital federal) o a su sucursal en la ciudad de Salta. Aviso iniciado en LA PRENSA el 14 de octubre de 1915. o14

Territorio Nacional de la Pampa Central

POR EJECUCION JUDICIAL

—Campo 5.000 hectáreas en la sección IX, fracción B, mitad Norte del lote 4, No. Ho. 9481, serie C. H. A. 6 o|o.—El Banco Hipotecario Nacional rematará en su LOCAL CALLE 25 DE MAYO 245 (CAPITAL FEDERAL) EL LUNES 25 DE OCTUBRE DE 1915, A LAS 2.30 P. M., un campo ubicado en el territorio nacional de la Pampa Central, sección IX, fracción B, mitad Norte del lote 4, formado por los lotes 1 y 2 de un plano especial; compuesto de 10.000 metros en los costados N. y S., y 5.000 metros en los costados E. y O., o sea una superficie de dos leguas kilométricas igual a 5.000 hectáreas. Linda por el Norte, con el lote 24, sección VIII, fracción C.; por el E. con parte del lote 5; por el S. con el resto del lote 4 y no 7 como dice el título; y por el O. con el lote 3, todos de la sección IX, letra B.

Base de venta, $ 95.000

El comprador continuará haciendo el servicio de la hipoteca originaria de $ 98.000 que reconoce la propiedad, reducida hoy a pesos 86.429 con 403 milésimos y abonará en dinero el exceso sobre esta suma hasta el precio de compra. Los títulos pueden ser examinados en la oficina del Banco antes del remate; verificado éste no habrá lugar a reclamo. Seña, 5 o|o y comisión 1 o|o que serán exigidas en efectivo en el acto del remate el que se efectúa con sujeción a lo dispuesto en las leyes vigentes 8172 y 9155. Por informes, ocurrir al Banco Hipotecario Nacional o agencia Santa Rosa de Toay.—Aviso iniciado en LA PRENSA el 11 de octubre de 1915. o11

Julián F. Alvarez

JUDICIAL — CASA CALLE Sanabria 1549 entre Virgenes y Monte Egmont, a 2 cuadras de la avenida San Martín. Mide 8.66 metros de frente por 47.38 metros de fondo al NO. y 47.63 metros al SE. o sean 413.40 metros cuadrados, edificio compuesto de sala, vestíbulo, comedor, tres dormitorios, baño, cocina y carpintería de cedro, cielos rasos de yeso, mosaicos, etc. Construcción en cal, preparado para altos, adoquinado a su frente pago. Se rematará

EL DOMINGO 17 de octubre a las 3 p. m., sobre la misma. Base 16.000 pesos, pudiendo quedar en hipoteca de $ a 10.000 pesos al interés del 8 o|o, plazo 1 o 2 años, si lo desea el comprador. Venta ordenada por el señor juez de primera instancia en lo civil, doctor Fernando Klappenbach, secretaría del doctor José B. Cirio en el juicio ejecutivo que por cobro de pesos sigue don Luis Saronelli contra Moisés e Isaac Fedorosky. Títulos perfectos. Seña 8 o|o y 2 por ciento de comisión. Datos, San Martín 424. U. T. 2648 Avenida.—Julián F. Alvarez. o8

Conrado S. Molina y Cía.

JUDICIAL — EN PEHUAJO lindando con el ejido del pueblo. Las chacras números 1, 2, 13 y 14 y además 4 fracciones de terreno en total miden 1.900.50 metros por el costado Nordeste con frente al camino general de Pehuajó a Bolívar. 2485 metros en el costado Noroeste, 1.901.66 metros en el costado Sudoeste y 2.486.03 metros en el costado Sudeste, situado a 10 kilómetros más o menos del pueblo. Superficie total 470 hectáreas, 25 áreas y 34 centiáreas, campo cercado con alambrado de 7 hilos. Las poblaciones y molino pertenecen al arrendatario. Tasación pesos 35.269.46. Base 2|3 partes, pesos 23.512.96.

EL JUEVES 21 octubre, en el hall de los señores Tomkinson y Cía., calle San Martín 486 a las 3 p. m. Informes, juzgado del doctor Pera, secretaría del doctor García Fernández, juicio Arpiazú contra los menores Brat y Palma. Se entregará en el acto del remate el 8 o|o de seña y 2 o|o de nuestra comisión. Datos, Cangallo 456. o8

Avellaneda y Cía.

JUDICIAL — BELGRANO 1929 y 1931 entre Pozos y Sarandí. Edificio de altos y bajos. Juez doctor Jerónimo Balarino, secretaría Sandullo. Juicio hipotecario seguido por el doctor Carlos Heuser, expediente número 1801. Base pesos 50.000.

EL DOMINGO 17 de octubre a las 3 p. m. en la misma propiedad. La construcción no está terminada. El terreno mide 8m66 de frente por 53m69 de fondo. El comprador podrá tomar pesos 30.000 m|n. en hipoteca sobre la finca a dos años de plazo con interés de 9 o|o anual, debiendo escriturarse ante el escribano, señor Félix Reynoso. 8 por ciento a cuenta de precio y 2 o|o de comisión. Informes, Tucumán 1312, primer piso.—Avellaneda y Cía. v15

Miguel Garriga

JUDICIAL — 1.258 HECTAREAS, 37 áreas, 14 centiáreas y 76 decímetros cuadrados de campo en un solo lote, ubicado en el partido de La Plata (antes cuartel 1o. de la Magdalena). Base de venta, 194.310 pesos moneda nacional, lo que da un promedio de 154:38 $ m|n. la hectárea.

EL VIERNES 15 de octubre de 1915, a las 3 de la tarde, en mi escritorio, B. Mitre 737, y de acuerdo con el siguiente

EDICTO JUDICIAL

Por disposición del señor juez de primera instancia en lo civil, de la capital federal doctor Arturo Seeber, se hace saber por el término de quince días, que se publicará en LA PRENSA y en el "Boletín Judicial", que en el juicio seguido por don Juan Gaubert, contra don Francisco Barbarís, por cobro de un crédito hipotecario que tramita por la secretaría del que suscribe se ha designado al martillero señor Miguel Garriga, para que proceda a vender en el día y hora que designe, en público remate, en el local de su escritorio, calle Bartolomé Mitre número 737, un lote de campo compuesto en su conjunto de doce millones quinientos ochenta y tres mil setecientos catorce metros cuadrados con setenta y seis decímetros cuadrados, ubicado en el partido de La Plata (antes La Magdalena cuartel primero), provincia de Buenos Aires, con sus alambrados y todo lo plantado y adherido a su suelo, con la base de ciento noventa y cuatro mil doscientos diez pesos moneda nacional, cuyo lote de campo se compone de cinco fracciones unidas, y cuyas dimensiones son las siguientes:

PRIMERA FRACCION — Compuesta de seis millones setecientos cuarenta y nueve mil quinientos cuatro metros cuadrados, lindando al NE. con el río de La Plata, al SE. con otra fracción de don Pablo Nieto; al SO. con herederos de don Pablo Gómez y al NO. con la fracción de don Fernando Nieto.

SEGUNDA FRACCION—Se designa en el plano con el número dos a que se refiere el título con el número cuatro y está compuesta de dos millones novecientos sesenta y siete mil ochocientos diez y siete metros cuadrados, lindando al NO. con doña Anacleta Nieto y herederos de Morales; al SE. con doña Carmen García; al SO. con el lote número tres del mismo plano, número 2 de doña Leona Nieto de Castro y al NE. con el lote número cinco del mismo plano de don Paulino Nieto.

TERCERA FRACCION — Se designa como lote número cinco del plano número uno a que se refiere el título y está compuesta por un millón ciento sesenta y nueve mil novecientos treinta y un metros cuadrados y linda al NE. con el río de La Plata al SE. con terreno de doña Anacleta Nieto al SO. con don M. Martínez, y por el NO. con los lotes dos, tres y cuatro de don Paulino, doña Luisa y don Pablo Nieto.

FRACCION CUARTA — Está compuesta de ochocientos noventa y tres mil setecientos cuarenta y cinco metros cuadrados y ochocientos catorce milímetros cuadrados, lindando al NE. con el río de La Plata al SE. con una fracción de doña Leona Nieto; al SO. con los herederos de don Pablo Gómez y por el NO. con herederos de don Inocencio Gómez.

QUINTA FRACCION — Está compuesta por ochenta hectáreas, veinte y [illegible] áreas, diez y siete centiáreas y [illegible] centímetros cuadrados, lindando al NO. con don Fernando A. Castro y doña [illegible] Morales de Seel; al NE. con doña [illegible] Nieto; al SE. y al SO. con doña Leona Nieto, [illegible] que resulte comprador deberá [illegible] al martillero y en el acto [illegible] en seña y a cuenta de precio y [illegible] ciento de comisión [illegible] informes a la secretaría [illegible] martillero en su escritorio [illegible] Palacio de Justicia [illegible] —Rafael Cabuta, secretario.

Bravo, Davel & Pillado

EN PARRAVICINI — 5.000 hectáreas en arrendamiento rodeando la estación del F. C. S. Campos especiales para pastoreo, a 5 horas de la capital. En 5 lotes de 391 a 1.612 hectáreas. Base, $ 2 la hectárea al año, pagadero por semestres anticipados, hasta 3 años de plazo.
EL MIERCOLES 20 de octubre, a las 3 p. m., en nuestra casa, San Martín 478, Buenos Aires. Están cruzados por el camino general de Maipú a Dolores y por el canal de desagüe núm. 1. Tienen agua excelente y abundantes pastos de engorde. Se dará opción.—Informes y planos, San Martín 478.—Bravo, Davel y Pillado. o8

FERIA EN Cañuelas—Haciendas de cría, invernada y tambo teniendo hasta la fecha consignadas 1.000 cabezas. Oportunamente detalles.
EL DOMINGO 24 de octubre, a las 2 p. m., en nuestras instalaciones. Informes, Bravo, Davel y Pillado, San Martín 478. o8

CARLOS CALVO y SAENZ Peña. La esquina frentes al Norte y al Oeste. Edificio bien construído. Renta $ 2.400 al año. Base, $ 22.000, todo a plazo.
EL DOMINGO 17 de octubre, a las 4 p. m., en la misma propiedad. Tiene 8 varas por 30 de frente a cada calle, respectivamente, salón de negocio, en la esquina, 3 piezas, cocina, techos de azotea, frente imitación piedra y luz eléctrica. Visítese. Informes, San Martín 478.—Bravo, Davel y Pillado. o13

CENTRO DE BELGRANO — Con cédulas y a plazos. Terreno con construcciones. Amenábar 2465, a media cuadra de la avenida Monroe y a 2 de la de Cabildo. 16 varas por 50. Base, $ 14.000, en la que se incluyen 6.000 cédulas y $ 8.000 que pueden quedar en seguida en hipoteca a un año, al 7 por ciento.
EL DOMINGO 17 de octubre, a las 3, en la misma propiedad, 4 habitaciones y dependencias, adoquinado pago al frente. Informes, San Martín 478.—Bravo, Davel y Pillado. o13

Nicolás A. Novellino

BASE 2.800 Y 1.500, *FAMAtina* 3601, adoquinado, esquina San Francisco y casita lindera 685. Consta cada una de 1 pieza, cocina, w. c., patio, etc. Son cómodas, conviene visitarlas.
EL DOMINGO 17 de octubre a las 2.30. Seña 8 o|o. Comisión 2 o|o. Datos Inclán 3363. o14

Bacigaluppi & Rúa

JUDICIAL — 15 *LOTES EN* General Urquiza, avenida Constituyentes, Núñez y Medeiros. Orden del síndico liquidador del concurso José Mazziotti. Lotes 42, 46, 48, 52, 57, 58, manzana A, 20 y 21, manzana D, y 30 de la C. Bases de 75 centavos a 1,03 cada 75 decímetros. Autos, juez doctor Juan B. Estrada, secretaría Castiñeira. Planos y datos, Bacigaluppi y Rúa, Avenida de Mayo 568 al 572. Rte. 4.852.
EL DOMINGO 24 de octubre a las 3. v16

S. Domingo Barrau

JUDICIAL — EN ROSARIO (provincia de Santa Fe). Un lote de terreno con edificio, situado en el pasaje que divide de N. a S. la manzana comprendida entre las calles San Martín, Sarmiento, Ayolas y Saavedra; designado con el número 23, en un plano especial de 1908. Mide 8,66 metros de frente al E. por 25.98 de fondo. Base, $ 5.000 m|n.
EL 25 de octubre, de 1915, a las 2.30 p. m., en mi escritorio, remataré el bien mencionado por orden del juez de primera instancia doctor Klappenbach y como perteneciente al juicio que la Sociedad Argentina de Edificación le sigue a don Francisco Russo por ante la secretaría del doctor Espeche. Títulos perfectos agregados al expediente. Seña y a cuenta de precio 8 o|o. Comisión, 2 o|o a cargo del comprador. Sobre el citado terreno, se encuentra un edificio compuesto de dos piezas, cocina, w. c., etc. Informes en la secretaría o en mi escritorio, Maipú 17, Buenos Aires.—S. Domingo Barrau. v25

JUDICIAL—EN LA CIUDAD de Córdoba, propiedad edificada en la esquina de las calles 27 de Noviembre y Paraguay sobre un terreno que mide en su frente y fondo 10 metros 404 mil. por 30 metros en sus lados derecho e izquierdo formando una superficie total de 312,12 metros, con las siguientes dependencias: zaguán, un salón, 2 piezas, cocina, w. c., etc. Base, pesos 3.812.50 m|n.
EL DIA 25 de octubre, de 1915, a las 3 p. m., en mi escritorio remataré por orden del señor juez de primera instancia doctor Raimundo Naveira, el bien mencionado como perteneciente al juicio seguido por la Sociedad Argentina de Edificación contra don Ramón Cuello, cuyos autos tramitan por la secretaría del doctor J. A. Basualdo. Títulos perfectos. Seña y a cuenta de precio, 8 por ciento. Comisión, 2 por ciento a cargo del comprador. Informes, en la secretaría o a mi escritorio. Maipú 17. v25

Varela y Rodríguez

SARMIENTO 487

JUDICIAL. PASAJE TUPIZA 3950 al 3960. Calle Lafinur entre Cerviño y Palermo, a 2 cuadras de la avenida Alvear, antes de llegar al jardín zoológico. Buen barrio que ha progresado rápidamente. El tranvía 63 pasa por la calle Palermo. Una propiedad edificada en planta baja y 2 pisos altos, con 18 departamentos de una pieza cada uno y una gran caballeriza con instalaciones y galpones. Se rematará todo en un block: la casa y el corralón contiguo. El terreno en que están levantados consta de 3 lotes, los números 8, 9 y 10 con las siguientes dimensiones: el número 8, mide: 8,66 metros al NE. por 20m178 al NO., 19m72 al SE. por 8m69 al SO. Lote 9, mide: 8,66 al NE. por 20m176 al SE., 21m232 al NO. por 8m69 al SO. Lote 10, mide: 8m66 al E. por 20m888 al NO.; 21m232 al SE. y 8m66 en el contrafrente al SE. La edificación es nueva; la casa de vecindad está toda alquilada; tiene baños, letrina, etc., instalación de agua corriente y de luz eléctrica, cada departamento hoy a precios reducidos, recientemente ganan de pesos 20 a 24 cada uno. Se venderá con la base de pesos 45.000 m|n. por orden del síndico liquidador de los bienes del concurso de don Luis Resio.
EL VIERNES 15 de octubre a las 3.30 p. m. en nuestro salón de ventas, calle Sarmiento 487.—Varela y Rodríguez o8

JUDICIAL — EN LUJAN — El antiguo edificio del Banco Popular Español. Venta por orden de la comisión liquidadora de los bienes de su concurso. Buen edificio moderno hecho en cal, ubicado en la calle San Martín número 260, entre Rivadavia y Francia, 13 metros 25 centímetros de frente al Sur, por 60 metros 62 centímetros de fondo y además otro terreno unido por el fondo, de 2 metros 69 centímetros de frente a la calle Francia, por 30 metros 31 centímetros de fondo. El edificio se compone de sala, 4 dormitorios, despensa, cocina, cuarto de baño, 3 patios con mosaico y un pasaje a la calle Francia y además un gran salón.
EL DOMINGO 24 de octubre a las 2.30 p. m. venderemos en la misma propiedad, la arriba anunciada, con la base reducida de 12.000 pesos m|n. El comprador entregará como seña y a cuenta de precio el 8 por ciento sobre la compra y el 2 o|o de comisión. Al mismo tiempo se rematará al contado, los mostradores, divisiones, rejillas, etc., etc. Comisión el 10 o|o.—Varela y Rodríguez, Sarmiento 487. o14

EN ZARATE, PROVINCIA de Buenos Aires. Por liquidación judicial. Magnífico terreno en el paraje más central e importante de la localidad, en la esquina San Martín e Ituzaingó, con 19 metros 25 de frente al NE. por 25 metros 80 al NO. sobre Ituzaingó. Su edificio es de edificación pobre.
EL JUEVES 21 de octubre a las 2 de la tarde sobre el mismo terreno, remataremos esta propiedad con la ínfima base reducida de pesos 2.000 c|l. por orden de la comisión liquidadora del concurso del Banco Popular Español. Seña 8 o|o. Comisión 2 o|o. Más detalles en nuestro escritorio, Sarmiento 487, Buenos Aires.—Varela y Rodríguez. o14

JUAN M. BRUNETTI y Cía.

Sucesores de Felix Lora y Cía.

JUDICIAL—PETIT HOTEL lujoso y confortable, calle Arenales número 1167 entre Cerrito y Libertad. Consta de subsuelo, piso principal y dos pisos altos. Construído a todo costo, con materiales de primer orden y que reune todos los requisitos para conformar al gusto más exigente. Frente imitación piedra, entrada con escalinata y revestimiento de mármol, carpintería de roble y cedro, paredes estucadas con panneaux y espejos fijos, cielos rasos decorados, pisos de parquets y mosaicos, cristales biselados, luz eléctrica, calefacción, etc.

DISTRIBUCION

SUBSUELO: 4 piezas, 1 de calefacción, antecocina, cocina con económica y azulejos, monta platos, etc.
PISO PRINCIPAL: sala, antesala, hall, antecomedor y comedor.
SEGUNDO PISO: cuatro dormitorios, toalet y 2 cuartos de baño completos.
TERCER PISO: Cuatro dormitorios, toalet y cuarto de baño completo, etc. Terreno de 6 metros 958 de frente al Sur por 25 metros 114 de fondo. Base 93.600 pesos. Puede visitarse todos los días de 2 a 3
EL DOMINGO 17 de octubre a las 3 de la tarde, remataremos en el mismo, por orden del juez en lo civil doctor Juan Carlos Lagos, interinamente a cargo del juzgado del doctor Raimundo Naveira, secretaría del doctor Mariano Burgueño, autos Ausbruch doña Sofía (sucesión) contra Casares de Cambaceres doña Elisa cobro ejecutivo de pesos. Por orden judicial exigiremos en efectivo el 8 o|o de seña y cuenta de precio y el 2 o|o de comisión. Más datos, Rivadavia 714.—Juan M. Brunetti y Cía. o3

Warley & Piñeyro

JUDICIAL — PARAGUAY 4769 (Palermo), a dos cuadras de la estación ferrocarril del Pacífico. Espléndida casa habitación compuesta de cuatro piezas, pieza de servicio, cocina, baño, w. c., galería y jardín, cuya construcción es en cal, cielos rasos de yeso, pisos de pino tea, puertas de pino, celosías, luz eléctrica, etc., etc., sobre terreno que mide 8,66 metros de frente por 35.70 de fondo o sea un total de 309.16 metros cuadrados.
EL DOMINGO 24 de octubre, a las 2 p. m. sobre la misma. Base, las dos terceras partes de la tasación, o sean 10.500 pesos moneda nacional. Seña 8 o|o a cuenta de precio y 2 o|o por nuestra comisión, a cargo del comprador. La venta se efectuará de acuerdo con el siguiente: Edicto judicial: Por disposición del señor juez de comercio, doctor Félix Martín y Herrera, se hace saber por medio de 10 publicaciones en el "Boletín Judicial" y LA PRENSA, que han sido nombrados los martilleros señores Warley y Piñeyro para que en el día y hora que estos designen, procedan a la venta en subasta pública y al mejor postor de la propiedad sita Paraguay 4769. Esta venta ha sido ordenada en el juicio seguido por don Martín Sarhy contra Marcos Zorzi. Más datos en la secretaría del doctor Agustín N. Matienzo o en nuestro escritorio, Talcahuano número 481. Buenos Aires, 12 de octubre de 1915. o15

Luis Benoit

LUJOSO CHALET, CONESA 444. Base 21.000 cédulas, resto al contado. Mejor que judicial! Mide 10 por 38 varas. Res de chausse, garage completo, 8 habitaciones, 2 halls, etc.
EL DOMINGO 17 a las 4 p. m. o10

*EN BELGRANO — BASE pe*sos 5.000 en hipoteca al 7 o|o, resto al contado, casa calle Nahuel Huapí 2550. Mide 10 por 40, sala, 3 dormitorios, piezas altos. Renta 75 pesos con 2 años contrato.
EL DOMINGO 17 a las 3 p. m. o10

*ESQUINA MOLDES Y GUA*nacache 2696. Base 3.500 pesos en hipoteca, resto al contado. Casa de renta, 3 habitaciones. Mide 18 por 19 varas.
EL DOMINGO 17 a las 3 1|2 p. m. Más datos, Bartolomé Mitre 556, Amenábar 2081, U. T. 958 Belgrano. o10

Rodolfo E. Louit y Cía.

JUDICIAL — PROPIEDAD calle Sapaleri 2369 y 2373, entre las de Paramaribo y Paysandú. Consta de un salón grande en todo su frente, dos piezas, cocina, molino y demás comodidades. Construcción moderna y con materiales de primera; patios con mosaico. Edificada sobre un terreno de 8.66 metros de frente por 51.96 de fondo. Base retasada en un 25 por ciento, o sean pesos 7.375.15 m|l.
EL DOMINGO 24 de octubre a las 3 p. m. remataremos sobre la misma propiedad. Orden del señor juez en lo civil, doctor Fernando Klappenbach, secretaría del doctor Carlos Schatz, como perteneciente al juicio caratulado Albino Chambon versus José Testa. Exigiremos en efectivo el 8 o|o a cuenta de precio y el 2 o|o de comisión. Más datos a nuestro escritorio, calle Cangallo 541, o en la secretaría del autorizante. o10

Antonio García

JUDICIAL — CASA CALLE Bustamante 430 entre Sarmiento y Valentín Gómez, a 1 cuadra de Corrientes, de acuerdo con el siguiente:

EDICTO JUDICIAL

Por disposición del señor juez de primera instancia en lo civil de la capital, doctor Pedro V. Meléndez, secretario doctor Horacio Marcó y como perteneciente al juicio ejecutivo por cobro de pesos, Adela y Catalina Covaro con Eusebio Ezpeleta, se hace saber que ha sido nombrado el martillero público Antonio García para que, previa publicación de edictos por el término de quince días en el "Boletín Judicial" y LA PRENSA, proceda a vender en público remate sobre la misma propiedad.
EL DIA SABADO 23 de octubre a las 4 p. m. la casa calle Bustamante número 430, compuesto su terreno de 9 metros 54 centímetros de frente al Este, por 20 metros 78 centímetros de fondo y 8 metros 87 centímetros en el contrafrente y su edificio de sala, 3 dormitorios, comedor, baño, cocina, w. c., 1 pieza de altos, cloacas y adoquinado. Tasación 21.000 pesos moneda legal. Base las 2|3 partes o sean 14.000 pesos moneda nacional. El martillero exigirá el 8 o|o de seña y el 2 o|o de comisión, a cargo del comprador. Los títulos de referencia se hallan agregados en autos en esta secretaría. Mayores informes al palacio de justicia o al martillero, Talcahuano 469.—Buenos Aires, 2 de octubre de 1915.—Horacio Marcó. o9

Héctor V. Trabucco

JUDICIAL — EL DOMINGO 24 de octubre, a las 3 de la tarde, procederé a vender una hermosa fracción de tierra, situada en Belgrano, calle Húsares 1916, esquina Sucre y a una cuadra de Echeverría, compuesta de 28m45 por 56m29 o sea un total de 1.601m45, con un edificio de dos piezas de material, baño, cocina, aguas corrientes y demás comodidades, que produce una renta mensual de cuarenta y cinco pesos. Todo en un solo lote y con la base de la hipoteca, o sean pesos 5.500 m|l. de acuerdo al siguiente

EDICTO JUDICIAL

Por disposición del señor juez de primera instancia en lo civil doctor Fernando Klappenbach, secretaría Gutiérrez Sáenz Valiente, se hace saber por el término de quince días que se ha designado al martillero don Héctor V. Trabucco en el juicio que por cobro de pesos le sigue la señorita María Teresa Blayron a María Emma Halbach, para que proceda a la venta de la fracción de tierra situada en Belgrano, señalada en el plano con el lote 8, de la manzana O, compuesto de 28m45 al Este por 56m29 al Sur, lindando por el Este con la calle Húsares y por el Sur con la calle Sucre, por el Norte con don Nicolás Bessio y por el Oeste con doña Juana García. 8 o|o a cuenta de precio y 2 o|o de mi comisión—Buenos Aires, octubre 8 de 1915.—J. M. Gutiérrez Sáenz Valiente. Para más datos o informes y planos, dirigirse a mis oficinas, calle Lavalle 1824, esquina Callao, de 1 a 7 p. m. U. T. 8201 Libertad. Remate Nro. 6809.

Raúl A. Carranza

JUDICIAL — EN FLORES — Calle Provincias Unidas número 2283 entre Esteban Bonorino y Membrillar. Edificada en un terreno de 12.43 metros de frente al Sur, por 59.70 metros de fondo. Superficie total 742 m. c. 07 d. c. Tasación pesos 29.682,84 m|n. Base de venta las 2|3 partes con la retasa del 25 o|o o sean pesos 14.841.42 m|n.
EL DOMINGO 24 de octubre a las 5.30 p. m. remataré esta casa compuesta de tres piezas, w. c., árboles frutales, etc. Calle adoquinada, a tres cuadras de la plaza y a dos de la avenida Rivadavia. Orden del señor juez civil doctor Fernando Klappenbach, sucesiones de Vicente y Rosa Monroy o Monrroy. Seña 8 o|o. a cuenta de precio. Comisión 2 o|o. Datos, secretaría del doctor Espeche o en mi escritorio San Martín 195.—Raúl A. Carranza. o10

PRÓXIMOS REMATES Y FERIAS DE GANADOS

Pedro & Antonio Lanusse

En Gral. Pico F. C. O. y P.

2090 vacunos 2090
400 lanares 400
50 yeguarizos 50

El Dgo. 17 de octubre

*VENDEREMOS, DANDO prin*cipio a la 1 p. m. con las haciendas a la vista, debidamente clasificadas en lotes de acuerdo con el siguiente detalle: 100 novillos cuarterones; 750 novillos mestizos Durham, 2 y 3 años tipo frigorífico, en lotes; 400 novillos mestizos Durham, 1 año, tipo frigorífico; 66 vacas mestizas Durham, gordas; 250 vacas mestizas Durham, servidas al parir; 250 vaquillonas mestizas Durham 2 y 2 1|2 años, servidas, buen estado; 75 vaquillonas Durham, 1 año; 200 vacas Durham; 400 ovejas para consumo; 50 caballos y yeguas para trabajo. Comisión 2 por ciento a cargo de los compradores y 2 o|o a cargo de los vendedores en hacienda general y 3 por ciento a cada parte en reproductores y yeguarizos. Trenes. Los concurrentes de Buenos Aires tienen tren del Once la víspera del remate a las 7.05 p. m., este tren pasa por Bragado a las 11.50 p. m., por Timote a las 3.48 de la mañana; por Meridiano V a las 6.14 a. m. y llega a Pico a las 7.16 de la mañana. Por más datos o informes, dirigirse a nuestro escritorio en ésta Belgrano 836 o a los señores Casenave Hermanos en Pico.—Pedro y Antonio Lanusse. v16

EN LAS FLORES, F. C. S. — 1.150 vacunos.
EL DOMINGO 24 de octubre venderemos en las instalaciones del señor Domingo Lozano, dando principio a la 1.30 p. m. con las haciendas a la vista y de acuerdo con el siguiente detalle: 50 novillos mestizos Durham, 3 y 4 años, gordos; 250 novillos mestizos Durham, 3 años, buen estado, invernada; 300 novillos mestizos Durham, 2 y 1|2 años, buen estado invernada; 200 novillos mestizos Durham, 1 1|2 a 2 años, buen estado invernada; 100 novillos mestizos Durham, 1 año, gran estado, 100 vacas mestizas Durham, servidas; 70 vacas mestizas Durham, gordas; 50 vacas mestizas Durham, buen estado, al corte. Por pedidos de local y otros informes en Las Flores al señor Luis Dumont o a nuestro escritorio en ésta.—Pedro y Antonio Lanusse, Belgrano 836. v23

EN HUINCA RENANCO, F. C. P.
EL SABADO 30 de octubre efectuaremos nuestro próximo remate feria en dicha localidad. Oportunamente detalles. Por pedidos de local y otros informes a nuestro escritorio en ésta o en Huinca Renancó a los señores Casenave Hermanos.—Pedro y Antonio Lanusse, Belgrano 836. v18

En Villa María

(F. C. C. A.)

6.000 vacunos 6.000

Incluso

4600 NOVILLOS 4600

*EL MARTES 19 DE OCTU*bre, venderemos en nuestras instalaciones con las haciendas en corral, perfectamente clasificadas y de acuerdo con el siguiente detalle. Hacienda vacuna: 670 novillos mestizos Durham, 3 y 4 años, buen estado, para invernada, en lotes; 400 novillos mestizos Durham 2 y 2 1|2 años, muy buen estado, para invernada, una marca; 200 novillos mestizos Durham, 2 años, buen estado para invernada, una marca; 150 novillos mestizos Durham, 3 años, buen estado, para invernada, una marca; 125 novillos mestizos Durham 2 años, buen estado, para invernada, una marca; 250 novillos mestizos Durham, 2 años, buen estado, una marca; 100 novillos mestizos Durham 2 años, buen estado, una marca; 570 id id id 2 años, id en lotes; 730 novillos id 2 años, id id id; 610 id id id 1 año, id id id; 730 novillos cuarterones 2 y 3 años, buen estado; 50 vacas de plantel, nuevas, servidas por toros puros por cruza; 495 vacas servidas, gordas y carne gorda, en lotes; 311 vaquillonas mestizas Durham, 2 años, servidas, en lotes; 325 vacunos al corte, buena clase y buen estado; 18 vacunos Jersey, al corte; 60 vaquillonas, cuarteronas; 60 terneros cuarterones; 50 bueyes criollos.—Hacienda lanar: 20 carneros caras negras; 50 lanares al corte. Yeguarizos: 2 padrillos Shire, 5 potros tiro liviano, 8 mulas, 1 yegua. Las ventas son al contado y darán principio a la 1.30 p. m. Comisión, 2 o|o a cargo de los compradores y 2 o|o a cargo de los vendedores en hacienda general y 3 o|o a cada parte en reproductores y yeguarizos. Por pedidos de local u otros informes, dirigirse a nuestros escritorios en ésta o en Villa María al señor Fernando de Marotte.—Pedro y Antonio Lanusse. v18

EN BAHIA BLANCA — EL MIERCOLES 3 de noviembre próximo efectuaremos nuestro remate feria en dicha localidad. Oportunamente detalles. Por pedidos de local y otros informes a nuestro escritorio en ésta o en Bahía Blanca a los señores P. y A. Lanusse y Olaciregui.—Pedro y Antonio Lanusse, Belgrano 836. v18

EN CACHARI, F. C. S. — EL DOMINGO 7 de noviembre próximo realizaremos nuestro tercer remate feria en dicha localidad. Oportunamente detalles. Por pedidos de local y otros informes en Cachari al señor Juan J. Sassali, en Las Flores al señor Luis Dumont o a nuestro escritorio en ésta.—Pedro y Antonio Lanusse, Belgrano 836. v18

ADOLFO BULLRICH & Cía.

*120 TOROS DURHAM en Ne*cochea.—120 toros Durham puros por cruzamiento, de 2 a 3 años, de muy buen origen, tipo y estado, procedentes de los reputados establecimientos San Alfredo, del señor Lorenzo Goñi y La Primavera, del señor S. Rodríguez Loredo, en Necochea, F. C. S., en las instalaciones de la municipalidad de aquella ciudad.
EL MIERCOLES 20 de octubre, a la 1.30 de la tarde, con los reproductores a la vista y clasificados en lotes de 5 a 10. La venta se hará a elección y con opción.

TRENES

Los concurrentes de esta capital pueden tomar el tren que sale de Constitución la víspera del remate a las 8.30 de la noche; este tren pasa por Ayacucho a las 5.10 a. m., por Balcarce a las 7.10 a. m., por Lobería a las 8.58 a. m. y llega a Necochea a las 9.58 de la mañana. Los concurrentes de la línea de Tres Arroyos-Lobería, pueden tomar el tren que sale de aquella localidad a las 3.15 de la tarde del día martes 19, pasa por Cooper a las 5.18, por Lobería a las 7.16 y llega a Necochea a las 8.12 de la noche. De Tandil sale tren la víspera de la venta a las 10.02 de la noche y llega a Ayacucho a las 11.20 p. m., en esta localidad deben los interesados aguardar el tren que baja desde Buenos Aires que pasa a las 5.30 a. m. Comisión 3 por ciento a cargo de los compradores. Otros informes en nuestra casa, Florida 269 y 273, Buenos Aires, o en nuestro escritorio en Necochea. — Adolfo Bullrich y Cía. o12

PERCHERON DE LONCOY.—17 yeguas percheronas inscriptas en el Reg. Preparatorio, de las cuales 11 hijas de yeguas inscriptas en el id y padre de pedigree, procedentes del establecimiento Loncoy, en General Madariaga, de los señores Alberto Landa y Cía., se rematarán
EL MIERCOLES 20 de octubre, a las 2.30 p. m., en nuestra casa, San Martín 254. Comisión a cargo de los compradores.—Adolfo Bullrich y Cía. o12

3.000 VACUNOS DURHAM, en De Bary.—Hacienda de buena clase y estado, en nuestro primer remate-feria de haciendas generales en la estación De Bary F. C. O., en las instalaciones situadas sobre la misma estación. Las haciendas proceden de distintos y acreditados establecimientos de la zona, y el remate lo realizaremos
EL SABADO 6 de noviembre, a las 12 m. con las haciendas a la vista y clasificadas en lotes apropiados. Pedidos de local y otros informes en nuestra casa, Florida 269 y 273, o al señor Guillermo Guntsche, en De Bary. Comisión 2 por ciento a vendedor y 2 o|o a comprador en haciendas generales y 3 o|o a cada parte, en reproductores y yeguarizos. Oportunamente detalles de las haciendas y horarios de trenes. — Adolfo Bullrich y Cía. v5nov.

SHORTHORN de Shepherd — Un buen lote de 18 toros Shorthorn, descendientes de acreditadas tribus, importados por el señor Joseph Shepherd. Se rematará
EL VIERNES 15 de octubre, a las 2.30 p. m., en nuestra casa, San Martín 254. Comisión 6 por ciento a cargo de los compradores. o12

SHORTHORN DE RAWES— Ultimo lote de seis toros Shorthorn importados por los señores J. e I. Rawes, se rematará.
EL VIERNES 15 de octubre, a las 2.30 de la tarde, en nuestra casa, San Martín 254. Comisión a cargo de los compradores.—Adolfo Bullrich y Cía. o13

*DE LA BELEN Y LAS BA*rrancas. Liquidación total del saldo de útiles, enseres, máquinas e implementos agrícolas allí existentes. Se incluyen también en la venta 100 yeguas y caballos de servicio, aves de corral, cerdos, etc.
EL SABADO 23 de octubre, a las 12 m., en la misma cabaña, en Lezama. Próximamente detalles completos.—Adolfo Bullrich y Cía. o13

*REPRODUCTORES DE CHA*padmalal. Remate-feria anual de reproductores de la cabaña Chapadmalal, del señor Miguel Alfredo Martínez de Hoz, en las instalaciones de la misma cabaña en Burzaco, ferrocarril Sud. La venta comprende: 60 toros Durham puros por cruza de 2 años, a campo, que forman un lote escogido; 400 vaquillonas Durham, puras por cruza, de 2 años, a campo, sin servir; 150 vaquillonas Durham, puras por cruza, de 3 años, a campo, servidas; 5 padrillos Shire de pedigree; 10 padrillos Shire, inscriptos en el R. preparatorio; 20 caballos de tiro percherones de 4 y 5 años. Se realizará.
EL JUEVES 21 de octubre, a la 1.30 de la tarde, con los reproductores a la vista y clasificados los toros de 1 a 5, y las vaquillonas en lotes de 20 a 25. Trenes: Los concurrentes de esta capital pueden tomar los trenes que salen de Constitución el día del remate a las 11.13 a. m., llega a las 11.56 y a las 12.5 de la tarde, llega a las 12.41 p. m. En Burzaco habrá coches para el traslado de la concurrencia. El regreso se realizará en el día. Otros informes en nuestra casa, Florida 269 y 273. Comisión 6 por ciento a cargo de los compradores.—Adolfo Bullrich y Cía. o13

LINCOLN IMPORTADO POR Shepherd. Un buen lote de 50 carneros Lincoln, elegidos en las cabañas de Campion, Dixon, Behrens Strickland, Swallow, Jackson y otros, importados por el señor Joseph Shepherd, se rematarán.
EL VIERNES 22 de octubre a las 2.30 de la tarde, en nuestra casa, San Martín 254. Comisión a cargo de los compradores.—Adolfo Bullrich y Cía. o13

*BERKSHIRE DE "LA IMPE*rial"—10 cerdos machos y 10 hembras Berkshire de pedigree, procedentes de la cabaña "La Imperial", del señor Prudencio Hernández, se rematarán
EL MARTES 19 de octubre, a las 2.30 p. m., en nuestra casa, San Martín 254. Comisión a cargo de los compradores.—Adolfo Bullrich y Cía. o14

MAÑANA - en "La Josefina"

DE PAGÉS, en Ranchos, F. C. S.

8 toros Shorthorn de pedigree a galpón.
32 toros Shorthorn de pedigree a campo.
40 vaquillonas de pedigree a campo, servidas por los padres de la cabaña.
Liquidación del plantel Lincoln, que comprende:
4 carneros padres importados, criados por Dean y Sons y Fred Ward, inscriptos en los F. B. I. y A.
45 carneros Lincoln de pedigree, nacidos de julio a septiembre de 1914.
122 ovejas Lincoln de pedigree individual, de las cuales 7, criadas por Dean y Sons, 1 por Dudding, 1 por Howard, 2 por Cobo y las restantes nacidas y criadas en la cabaña.
17 borregas nacidas en la cabaña, de julio a septiembre de 1914.
BERKSHIRE
7 cerdos de pedigree, nacidos de septiembre de 1914 a febrero de 1915.
13 hembras de pedigree, inscriptas, de noviembre de 1914 a febrero de 1915.

MAÑANA a las 12 m. en la misma Cabaña

En Ranchos después de un almuerzo, con los reproductores a la vista.
Los concurrentes de esta Capital deben tomar el tren que sale de Constitución también mañana a las 6.45 a. m.
Para el regreso correrá un especial hasta Buenos Aires, debiendo los concurrentes viajar con sus respectivos pasajes.

ADOLFO BULLRICH & Cía.

*REMATE FERIA EN "La Jo*sefina", 1er. remate-feria de reproductores en la cabaña "La Josefina", del señor Pedro T. Pagés, en Ranchos, F. C. S. La venta comprende: 40 toros Shorthorn de pedigree a galpón y a campo; 40 vaquillonas Shorthorn de pedigree servidas por los padres de la cabaña, la liquidación total del plantel Lincoln de pedigree, compuesto de 50 carneros padres incluso 4 importados y 150 ovejas y borregas, origen Dudding, Howard, Dean y Sons y Manuel J. Cobo, y 24 cerdos Berkshire de pedigree, machos y hembras. Se realizará:
EL SABADO 16 de octubre, en la misma cabaña después de un almuerzo, con los reproductores a la vista y debidamente clasificados.

TRENES

Los concurrentes de esta capital tienen tren de Constitución el día de la venta a las 6.45 de la mañana; este tren pasa por Altamirano a las 8.50 a. m. y llega a Ranchos a las 9.23 a. m.
De General Belgrano sale tren el día del remate a las 6.40 a. m. y llega a Ranchos a las 7.25 a. m.
Los concurrentes de la línea de Tandil y estaciones intermedias hasta Altamirano, pueden tomar el tren que sale de Tandil la víspera del remate a las 10.02 de la noche, pasa por Ayacucho las 11.07 p. m., por Maipú a la 1.15 a. m., por Chascomús a las 5.20 a. m. y llega a Altamirano a las 6.03 a. m.; en esta localidad pueden aguardar el tren que va de Buenos Aires a Ranchos, y que como decimos anteriormente pasa por Altamirano a las 8.50 de la mañana. En Ranchos habrá coches para el traslado de los concurrentes a la cabaña. Para el regreso correrá un especial hasta Buenos Aires, debiendo los concurrentes viajar con sus respectivos pasajes. Comisión 6 o|o a cargo de los compradores. Otros informes, en nuestra casa, Florida 269 y 273. Buenos Aires. — Adolfo Bullrich y Cía.

Casares Hnos. & Diehl

HOY a las 8 de la noche

Sale de Retiro, Pacífico, el tren para el remate de los

4.500 vacunos y 150 yeguarizos

En **CHARLONE** F. C. P.

Agregado a este tren correrá un coche dormitorio especial para comodidad de los concurrentes y para el que pueden solicitarse pasajes en las oficinas del F. C. P.

CASARES Hnos. y DIEHL

4.500 VACUNOS DURHAM y 125 yeguarizos en Charlone. Haciendas de alta mestización y muy buen estado, incluso novillos de 2 y 3 años, vacas con y sin cría y vaquillonas en nuestro segundo remate especial de haciendas en las instalaciones de nuestro representante en Charlone señor José M. Blanco y con el concurso de los más acreditados establecimientos de la zona.
EL SABADO 16 de octubre, a las 12 m. con las haciendas a la vista y debidamente clasificadas en lotes apropiados. Comisión 2 por ciento al vendedor y 2 por ciento al comprador en haciendas generales y 3 por ciento de cada parte en yeguarizo y reproductores. Pedidos de local y otros informes en nuestros escritorios, San Martín 132, Buenos Aires o a nuestro representante en dicha localidad.—Casares Hnos. y Diehl. v15

Casares Hnos. y Diehl

*1800 VACUNOS EN 9 DE JU*lio—Incluso novillos, vacas y vaquillonas, en nuestro segundo remate especial en haciendas, en las instalaciones de la Sociedad Rural de 9 de Julio, F. C. O.
EL MARTES 19 de octubre, a las 12 m. con las haciendas a la vista y debidamente clasificadas en lotes. Comisión, 2 o|o al vendedor y 2 o|o al comprador en haciendas generales y 3 o|o de cada parte en yeguarizos y reproductores a cargo de los compradores. Pedidos de local en nuestros escritorios, San Martín 132, Buenos Aires, o al señor Nicolás H. Robbio, en 9 de Julio. —Casares Hnos. y Diehl. v13

120 TOROS DURHAM de "San Jacinto".—120 toros Durham puros por cruza a galpón y a campo de la estancia "San Jacinto", en Mercedes. La venta se realizará
EL SABADO 23 de octubre, a la 1 p. m. en Monte Dorrego, San Justo, F. C. O. Comisión 6 o|o a cargo de los compradores. Otros informes en nuestros escritorios, San Martín 132.—Casares Hnos. y Diehl. o12

"La Ganadera"

Sociedad Anónima

*73 REMATE FERIA, EN nues*tras instalaciones en Bolívar, F. C. S.
EL SABADO 16 de octubre de 1915, a la 1 p. m. 1.000 animales vacunos incluso 700 novillos de dos años. El día y hora indicados venderemos las haciendas que se mencionan según el siguiente detalle: Hacienda vacuna: 150 novillos muy buena clase y estado 2 años, 1 marca; 250 novillos muy buena clase y estado, 2 años, 1 marca; 100 novillos buena clase y estado, 1 marca; 50 id muy buena clase, 2 años, 1 marca; 38 id buena clase y estado, 2 años, 1 marca; 30 id buena clase y estado, 2 años, 1 marca; 30 id buena clase y estado, 2 años, 1 marca; 30 vacas gordas, especiales; 25 vacas gordas; 25 vacas con 25 terneros; 15 vacas con 15 terneros; 9 vacas gordas; 30 terneros machos; 10 vacas buena clase; 15 terneras; 9 terneros; 9 novillitos; 27 vacas; 12 bueyes gordos especiales; 1 vaca gorda, especial; 84 vacunos al corte (clasificados). Reproductores: 10 toros hijos de toros puros, 2 años; 3 toros puros por cruza, 3 años. Comisión 2 o|o al comprador y 3 o|o al vendedor, en yeguarizos y reproductores, 3 o|o a cada parte. Por datos e informes a nuestras sucursales en Buenos Aires, Avenida de Mayo 945, Bonifacio y Caseros o en nuestra casa central en Bolívar, F. C. Sud.—Juan Salduna, gerente. 1p

A. R. Navarro y Cía.

32 REMATE FERIA EN LA Colina, F. C. S.
EL LUNES 18 de octubre de 1915 a la 1 p. m. en nuestras propias instalaciones.
700 novillos y vacas: 500 lanares y 40 yeguarizos
Según detalle: 100 novillos mestizos Durham, 2 años, gran clase y estado, una marca; 100 novillos id id 1 y 2 años, buena clase y estado, una marca; 80 novillos id id 1 año id id id id; 50 novillitos mestizos Durham, 2 años, buena clase y estado, 1 marca; 130 vacas id id servidas, id id id id; 200 vacas id id al corte, id id id (100 y 100); 40 vacas id id gordas de matadero; 500 capones y ovejas Rambouillet para consumo; 40 caballos y yeguas de pecho y silla. Por datos, dirigirse a nuestros escritorios en La Colina o Buenos Aires, Sarmiento 760.—A. R. Navarro y Cía. o14

*16 REMATE FERIA EN GE*neral Villegas, F. C. O. en nuestras propias instalaciones.
EL VIERNES 22 de octubre de 1915 a las 2 de la tarde.
2.250 NOVILLOS Y VACAS 2.250
600 LANARES 600
10 TOROS DURHAM P. P. C.—10
10 YEGUARIZOS 10
Según detalle: 500 novillos mestizos Durham 11 y 15 meses, gran clase y estado, mochos, sola marca de la estancia Las Piedras; 470 novillos id id 16 meses, gran clase y estado, mochos, sola marca Santo Domingo; 220 novillos id id 3 años, buena clase, mayoría mochos, casi listos; 150 novillos id id 2 y 1|2 años, mochos, carne gorda; 100 novillos id id 1 año, buena clase y estado, mochos; 100 novillos id id 3 años id id carne gorda, mochos, una marca; 100 novillos id 1 y 1|2 año id id, regular estado, mochos, de una marca; 100 novillos id id 1 y 1|2 año, buena clase y estado, una marca; 70 novillos id id 1 año, buena clase, regular estado, mochos; 160 vacas id id al corte, gran clase y estado, sola marca de la estancia La Marión (80 vacas y 80 terneros); 130 vaquillonas id id con ternero, 3 años, buena clase y estado (65 vaquillonas y 65 terneros); 55 vaquillonas id id gran clase y estado, 2 y 3 años, preñez adelantada, una marca; 20 vaquillonas id id id id id id 2 años, servidas; 40 vacas al corte id id, buena clase y estado (20 vacas y 20 terneros); 33 novillos id id id id id 2 años, una marca; 20 vacas gordas de matadero; 10 bueyes id id id; 10 toros Durham puros por cruzamiento, 2 años, del establecimiento Las Piedras; 300 ovejas Rambouillet al corte, lanudas (150 ovejas y 150 corderos) en lotes; 100 ovejas id buena clase y estado, servidas; 200 ovejas mestizas Lincoln y Rambouillet, en lotes; 10 caballos de tiro y silla. Con seguridad habrá mayor número de hacienda que la anotada, cuyos detalles haremos conocer oportunamente. Comisión, 2 por ciento a cada parte en vacuno y lanar y 3 por ciento en yeguarizos y reproductores. Por pedidos de local u otros informes dirigirse a nuestros escritorios de General Villegas o Buenos Aires, Sarmiento 760, segundo piso.—A. R. Navarro y Cía. v21

Grippo y Bollón

*EL DOMINGO 17 DE OCTU*bre a las 2 de la tarde en nuestro local, Brasil 3151, venderemos todo lo que se detalla: 12 potros pesados especiales, marca Peña; 32 yeguas pesadas y livianas marca Pereda; 20 caballos y yeguas de tiro y silla, marca Drabble, varios caballos de tiro, a solo a toda prueba, carros, chatas, guarniciones, lonas, etc.—Grippo y Bollón. o15

*IMPORTANTE — 750 ANI*males yeguarizos inclusive padrillos, potros, yeguas y mulas, tenemos comprados y seleccionados para las ventas en nuestros remates semanales; procedentes de los siguientes establecimientos: La Florida, de Peña 105 potros pesados y livianos de 4 años; 15 mulas id; La Energía, de Santamarina, 40 padrillos pesados, 70 potros id y livianos, de 3 y 4 años; Salale, de Nelson, 140 potros pesados y livianos de 3 y 4 años; El 13 de Abril, de Pereda, 12 potros pesados de 3 años y 150 yeguas cuarteronas de pesado y mestizas de carrera; La Cantábrica, de Mariezcurrena, 20 potros pesados y 12 yeguas id, todas de 3 años; El Día, de Drabble, 4 yeguas pesadas, 4 id livianas, 5 potros pesados, 7 id livianos, todos de 3 años; La Belita, de Drabble, 5 potros pesados, 7 id livianos, 8 yeguas pesadas, 9 id livianas. En nuestro depósito en C. Casares, de sola marca nuestra, 85 padrillos y potros pesados y livianos, 40 yeguas id id. Toda esta hacienda es ya de nuestra propiedad, por lo tanto, podemos disponer de ella en el acto y si alguien interesa en algunos, lotes, pueden dirigirse a nuestra casa, calle Brasil 3151, que allí podemos suministrar mayores datos, dar carta orden, etc.—Grippo y Bollón. o15

Eduardo Lago

EN GENERAL LA MADRID F. C. S. 1.000 animales vacunos, mestizos Durham, incluso: 700 novillos desde uno a tres años, en lotes de sola marca. 350 animales lanares, cruza Lincoln, entrando: 250 borregos de dos dientes. Toros Durham, padrillos de tiro pesado, carneros Lincoln. 25 remate feria de haciendas, en el local de la Sociedad Rural.
EL JUEVES 21 de octubre a la 1 de la tarde, con los lotes a la vista, remataré las siguientes haciendas anotadas y demás que concurran, a saber: 150 novillos mestizos Durham, de 2 y 3 años; 100 id id de 2 y 2 y 1|2 años, (1 marca); 150 id id de año y año y medio; 300 id id de año, (en lotes); 50 vacas mestizas gordas; 50 vaquillonas de año y año y medio, muy buena clase, (1 marca); 100 vacas mestizas, de vientre, (servidas); 100 id id con ternero al pie; 250 borregos cruza Lincoln, 2 dientes, con lana; 100 capones cruza, 4 dientes, con lana; 3 toros Durham, (usados); 1 id Polled Angus, (usado), 2 padrillos Percherones, de dos años, 4 carneros Lincoln, de dos dientes. Seguramente habrá mayor número de hacienda. Condiciones de venta las de costumbre. Por consignaciones o informes, dirigirse al martillero en General La Madrid. o14

Cardoner y Sarracino

EN 25 DE MAYO F. C. S. — 4.o remate feria de haciendas en general, en las instalaciones de los señores Avila y Cía.
EL DOMINGO 17 de octubre a la 1.30 p. m., después de la llegada de los trenes de Buenos Aires y Bolívar.

650 novillos y vacas 650

Incluso 435 novillos de 1, 1 1|2 y 2 años, especiales en clase y estado en lotes de una sola marca. Por más datos dirigirse a nuestro representante en 25 de Mayo, señor Pedro B. Bustingorry, o a nuestro escritorio central en Lobos. U. T. número 15.—Cardoner y Sarracino. v16

EDUARDO JOLLY

EN GENERAL RODRIGUEZ F. C. O, 224 remate feria de haciendas generales.
EL MIERCOLES 20 de octubre. Oportunamente detalles. Pedidos de local e informes dirigirse directamente a la feria o a mi escritorio en Buenos Aires, 25 de Mayo número 13.—Eduardo Jolly. v15

Salaberry & Bercetche

En General Rodríguez F. C. O.

El DOMINGO 24 del corriente

Efectuaremos nuestro 19 remate feria en nuestras instalaciones, teniendo anotados hasta ahora

2.000 vacunos 2.000

Informes y pedidos de local en nuestro escritorio, DEFENSA No. 188, Buenos Aires.
Próximamente detalles.
SALABERRY y BERCETCHE v15

Manuel Castellar

*REMATES FERIAS DE HA*ciendas permanentes, en mis locales. En el Azul, F. C. S., los días 15 y 30 de cada mes. En Laprida, el 10 de cada mes. En Coronel Suárez, los días 5 y 20 de cada mes. Cabaña Aldecoa, del señor José Ma. Imaz, 7o. remate-feria de reproductores el lunes 29 de noviembre. En Coronel Pringles, F. C. S., el 25 de cada mes. En el Azul, F. C. S., remate anual de reproductores, el lunes 1o. de noviembre. Por consignaciones o informes, dirigirse a mis escritorios en los puntos indicados o a mi escritorio de la capital, Florida 32, departamento 47.—Manuel Castellar. perm.

EN CORONEL SUAREZ — 132 remate feria en mis instalaciones.
EL MIERCOLES 20 de octubre, Oportunamente detalles. Por consignaciones o informes dirigirse en Coronel Suárez al señor Sebastián I. Jiménez, o a mis escritorios de Azul o capital, Florida 32, departamento 47.—Manuel Castellar. v19

EN CORONEL PRINGLES, F. C. S. 43 remate feria de haciendas en mis instalaciones.
EL LUNES 25 de octubre. Oportunamente detalles. Por consignaciones o informes dirigirse en Coronel Pringles al señor Felipe S. Diegues, o a mis escritorios de Azul o capital, Florida 32, departamento 47.—Manuel Castellar. v24

*7.a FERIA DE REPRODUC*tores de la acreditada cabaña Aldecoa, del señor José Ma. Imaz, en las instalaciones de la misma cabaña, sobre la estación Martinetas, F. C. S.
EL LUNES 29 de noviembre. Oportunamente reaparecerá este aviso con detalles.—Manuel Castellar. v16

REPRODUCTORES EN EL Azul. Remate anual de toros en mis instalaciones, con el concurso de las principales cabañas de la provincia.
EL LUNES 1o. de noviembre de 1915. Oportunamente reaparecerá este aviso con detalles. Las consignaciones deben ser anotadas con anticipación al 15 de octubre para que puedan figurar en los catálogos que desde esa fecha se harán circular en toda la provincia. Por anotaciones dirigirse a mis escritorios de Azul o capital, Florida 32, departamento 47. v31

Nazar y Hernández

HOY

750 vacunos 750

inclusive

15 toros Durham 15

*EN LUJAN, F. C. O. 186 RE*mate feria de haciendas generales en nuestras instalaciones.
HOY VIERNES 15 de octubre a la 1.30 p. m. teniendo anotados hasta ahora los siguientes lotes: 15 toros Durham, 2 y 2 1|2 años, puros por cruza a campo, habiendo algunos a galpón, hijos de importados, procedentes del establecimiento San Carlos en Carlos Tejedor, 100 novillos mestizos Durham 2 y 2 1|2 años, especiales en clase y gordura, 120 novillos mestizos Durham, [illegible], 15 a 20 meses (en lotes); 150 novillitos y terneros de tambo; 35 bueyes gordos; 150 novillos y vacas gordas, consumo; [illegible] vacas mestizas con 35 terneros; 80 vaquillonas y terneras mestizas; 100 vacunos al corte. Más adelante más detalles. Por pedidos de local e informes a nuestro escritorio, Cangallo 668 o a nuestro representante en Luján, señor Enrique Yanis.—Nazar y Hernández. v15

Roque Passini

*EN LAS HERAS — EL DO*MINGO 17 de octubre a la 1 p. m. daré mi 69 remate feria de haciendas en general: 800 novillos y vacas; 100 novillos gordos de 3 a 4 años; 100 de 3 años; 280 de 2 1|2 años; 20 de 2 años; 75 terneros; 25 vaquillonas; 200 vacas gordas. Por datos U. T. 15 Las Heras. — Roque Passini. v16

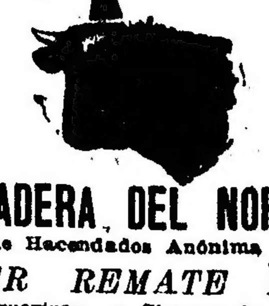

GANADERA DEL NORTE

Sociedad de Hacendados Anónima Limitada

*PRIMER REMATE ESPE*cial de yeguarizos, en Chascomús, F. C. S. En las instalaciones de la Sociedad Rural.
EL DOMINGO 17 de octubre, a las 12 m. Daremos mayores detalles el día 15 del corriente. v16

90 Remate 64 Feria

Especial de Reproductores

En Pergamino (F. C. C. A.) en sus instalaciones "La Pólola".

El martes 26 de octubre

A LAS 2 P. M.

150 Toros P. P. C. 150

Y DE ORIGEN IMPORTADO de 2, 3, 4 y 6 años, procedentes de las cabañas La Belén y Las Barrancas, del señor Manuel José Cobo y San Miguel, de los señores J. N. Ocampo e hijos. Se venderán en lotes de uno a cinco a elección y con opción. Por mayores datos e informes a nuestra casa matriz en Pergamino, U. Telef. 104 o a nuestro agente comercial en Buenos Aires, señor Pablo Arboleche, San Martín 66, U. T. 5349, Avenida.—Mauro Cabrera (hijo), gerente. v16

Riviere y Arrieu

EN EL AZUL—36° REMATE feria en el local de la Sociedad Rural.
EL SABADO 16 de octubre, a la 1.30 p. m., venderemos 600 novillos y vacas, 300 lanares, según detalle: 300 novillos de 3 años, mestizo Durham, especiales en clase y estado; 150 novillos, 2 años, m. Durham, buen estado; 30 vacas gordas en lotes para matadero; 70 vacunos al corte M. D., buen estado; 300 capones y ovejas para consumo a invernada. Comisión de costumbre. Datos y pedidos de local a nuestro escritorio de Azul, Cachari o Sarmiento 643, Buenos Aires.—Riviere y Arrieu. v15

EN CACHARI, F. C. S., EL MIERCOLES 10 de noviembre de 1915, efectuaremos nuestro 51 remate-feria en nuestras instalaciones, teniendo ya anotados 1.000 novillos y vacas. Oportunamente detalles. Informes y pedidos de local a nuestros escritorios de Azul, Cachari o Sarmiento 643, Buenos Aires.—Riviere y Arrieu. v15

Dola Pina y Blanc

*EL SABADO 16 DE OCTU*bre a las 2 p. m. en nuestra casa, Chiclana 3368. Gran remate de hacienda e inauguración de nuestra casa.
20 YEGUAS PERCHERONAS procedentes de Castelli.
20 CABALLOS Y YEGUAS, tiro de arado.
30 CABALLOS GENERALES chatas, carros, coches y guarniciones. — Dola Pina y Blanc. o15v16

Norberto Bastanchuri

EN MARCOS PAZ, F. C. S. — 66 remate feria de haciendas generales.
EL SABADO 16 de octubre a la 1 de la tarde. Tengo anotado hasta ahora los siguientes lotes: 50 vacas gordas para matadero, 20 vacas lecheras Durham sanas de tetas con 20 terneros al pie, 400 novillos y novillitos mestizos de tambo; 45 vaquillonas de 2 a 3 años de tambo; 60 vacunos al corte; 3 toritos Durham puros por cruza; 70 capones y ovejas para consumo. Por datos e informes a mi escritorio en Marcos Paz, U. T. 8.—N. Bastanchuri. o15v16

José Ma. Ezcurra y Hnos.

En GONZALEZ CATAN

(Compañía General Buenos Aires) a 45 minutos de la Capital

78o. REMATE FERIA DE haciendas generales y vacas lecheras.
EL LUNES 18 de octubre, a la 1.30 p. m. (aunque llueva).

1.100 novillos vacas vaquillonas y terneros 1.100

cuyo detalle es como sigue: 200 novillos mestizos Durham, 2 años; 150 novillos Durham 1 y 1|2 años; 100 novillitos tamberos, gran clase; 150 vacas Durham, gran clase, preñadas; 120 vaquillonas mestizas Durham, años, preñadas; 180 terneros y terneras de tambo, buena clase; 200 novillos y vacas gordas para matadero. El tren para el remate sale el mismo día a las 12.5 p. m. de la estación Buenos Aires (trocha angosta) y regresa en seguida de terminado, a las 5 p. m. Informes y pedidos de local, en nuestro escritorio de la capital, Esmeralda 47, U. T. 3115, Avenida, y C. T. 2214, Central. José M. Ezcurra y Hnos. v18

AYARRAGARAY SCHINDLER GOWLAND

EN MOREA

F. C. Midland, Partido 9 de Julio

Liquidación de haciendas del establecimiento "El Hinojo", el

DOMINGO 24 DE OCTUBRE

A la 1 p. m.

5.000 VACUNOS 5.000

Este conjunto es de gran clase y se compone de 2.500 novillos de 2 y 3 años, 1.500 de año y 1.000 vacas al corte, los que se venderán en lotes de UNA MARCA y debidamente clasificados.
El establecimiento está situado a 7 leguas de 9 de Julio (F. C. O.), 5 de Valdés, (F. C. S.), 4 de Patricios (C. G. FF. (C.) y 3 de Mulcahy (F. C. P. de La Plata al Meridiano V).
Para este remate saldrá de la estación Puente Alsina, un tren expreso, el sábado 23 a las 9 p. m., el que parará frente al local de venta.
Los interesados deberán tomar los boletos de ida y vuelta en mi escritorio; Lavalle 757, rogándoles se anoten antes del viernes 22 para seguridad de obtener cama; los pasajeros del trayecto deberán avisar al jefe de la estación respectiva con la debida anticipación. Para mayor comodidad de los compradores quedará un vagón restaurant, terminado el remate regresará el mismo tren hasta Puente Alsina.
Para esta estación conducen los tranvías 47 y 56. v23

Agustín S. Gamba y Cía.

*HOY VIERNES 15 de octu*bre a las 2 de la tarde en nuestro local, Belgrano 2044, remataremos
*10 ESPLENDIDOS CABA*llos de tiro pesado, de una importante tropa de esta plaza.
11 ESPLENDIDAS YEGUAS muy gordas procedentes de Guaminí.
22 CABALLOS EN MUY buen estado de gordura y lindos pelos, todos de tiro y silla, procedentes de Arrecifes.
60 CABALLOS Y YEGUAS generales, habiendo entre ellos algunos muy buenos de tiro solo, coches, chatas, carros, charrets y guarniciones, remataremos a las 2 de la tarde.—Agustín S. Gamba y Cía. 1p

Posse y Vásquez

500 VACUNOS — EN SAN Miguel, F. C. P. 5.o remate feria de haciendas generales.
EL VIERNES 15 de octubre a la 1 de la tarde (aunque llueva) Venderemos 50 vacas lecheras (garantidas), con 50 terneros al pie; 100 vacas y vaquillonas servidas, muy adelantadas, buena clase y estado; 100 novillitos y vaquillonas de año y medio a dos años (edad); 120 novillitos para invernada muy buena clase, 80 vacas y novillos gordos para consumo. 15 yeguas (Anglo-normando y 15 (mestizas percheronas). Para pedidos de local e informes ocurrir a nuestro escritorio en San Miguel, F. C. P. Casa del señor Manuel Posse.—Posse y Vázquez. v15

Rivero y Viale

EN INTENDENTE ALVEAR Estación Ojeda, F. C. O. 4o. remate-feria.
EL JUEVES 28 de octubre, a la 1 p. m., efectuaremos como de costumbre, en las instalaciones del señor Alfredo Bonino, nuestro remate-feria de haciendas en general que se nos consignen habiendo ya anotados 1.000 vacunos y 2.000 lanares. Oportunamente publicaremos los detalles. Por datos y pedidos de local a nuestros escritorios en Ojeda, F. C. O. y en Buenos Aires, Venezuela 1230.

P. Menvielle

En FERRARI F. C. S.

El domingo 17 de octubre de 1915

a la 1 de la tarde

REMATE DE

Reproductores Durham y haciendas alta mestización

*PROCEDENTES DE LA CA*baña La Negra, del señor Angel G. Gutiérrez, en sus instalaciones a 10 cuadras de la estación. Detalle: 50 toros a galpón y medio galpón; 40 vacas puras con 40 terneros al pie; 70 vacas alta mestización con cría; 40 vacas servidas; 60 vaquillonas 2 1|2 años; 30 vacas gordas; 40 novillitos 1 1|2 años. Tren de Constitución a las 7.30 y 9.30 a. m., pudiendo regresar en el día. Otros datos a mi escritorio, Independencia 2194.—Buenos Aires, U. T. 3582, Libertad.—P. Menvielle. v16

JUDICIAL — EN VILLA del Parque, F. C. P. Propiedad calle Baigorria número 2450 entre Atalaya y Llavallol. Base pesos 6.660. Mide 7.80 metros (9 varas) de frente al NO. por 41.97 metros (48.46 varas) en el SO. y 41.85 metros (48.32 varas) en el NE. Superficie cuadrada 326m89 dcms. (474.68 v. c.) y consta de 4 habitaciones y comedor que divide sus patios, cocina, w. c., galerías, mosaicos, frente imitación piedra con balaustradas; jardín al frente, cielos rasos de madera y yeso, gallinero, bomba. Esta venta es ordenada por el Señor Juez Doctor Naveira, secretaría Basualdo en los autos caratulados Sucesión Tosello Martín contra Quesada Florindo. Por orden del Juzgado exigiremos 8 o|o. de seña a cuenta de precio y 2 o|o de comisión. Más datos B. Mitre 349.—RISSO PATRON y Cía.
EL DOMINGO 24 de octubre, a las 2. o16

SOBRE LA Avda. RIVERA— Venta en 60 mensualidades sin interés. Esquina en 4 lotes. Godoy Cruz e Ipela. Sin base. Superficies de 210 a 330 v. c. Medidas ideales, tienen adoquinado pago por ambos frentes, aguas corrientes, eléctricos. Sólo se exigirá como único desembolso, 2 mensualidades. Títulos perfectos. Más datos, B. Mitre 349.—RISSO-PATRON y Cía.
EL DGO. 17 de octubre, a las 5. v16

EN VILLA URQUIZA — ESquina en 4 lotes. Olazábal y Burela. Base, $ 4.50 v. c. Superficies de 267 a 442 v. c. rodeados de edificación moderna, a 4 cuadras de la estación y tranvía Lacroze. Más datos, B. Mitre 349.—RISSO-PATRON y Cía.
EL DGO. 17 de octubre, a las 3. v16

EN BARRACAS — COMO JUdicial, por división de condominio. Algarrobo 103. Base, $ 12.50 v. c. Mide 10 por 57 vs. Con casa de madera y cinc, a dos cuadras de la Est. Barracas, F. C. S. próxima a Vieytes eléctricos del Sur, etc. Más datos, B. Mitre 349.—RISSO-PATRON y Cía.
EL DGO. 17 de octubre, a las 2. v16

Marcos Gualco y Cía.

REMATARE HOY A LAS 3 p. m. y 8 de la noche en Lima 1567. Muebles sueltos, cajas hierro, camas laqué, guardarropas, cocinas económicas, aparejos, armazones, mostradores cedro, fideera, sillas Viena, heladera cedro, 3 puertas, comestibles y bebidas.—M. Gualco y Cía., U. T. 1620 Buen Orden. 1p

G. Lozano

ALMACEN Y BEBIDAS, CAlle Castro número 767, altura Independencia 3900.
HOY, HOY a la 1.30 en punto remataré las existencias de este bien surtido negocio que en parte detallo, aceites en varias marcas, arroz, azúcar, querosene, velas, jabón, grasa, galletitas, almidón, legumbres, sardinas, atún, merluza, congrio, salmón, besugo, langosta y otras muchas conservas y comestibles que no detallo, buen surtido en botillería, balanza, tarros, campanas, armazones, mostradores, fideera y demás útiles que los quemaré por lo que oferten. Comisión 10 por ciento. Seña en cada lote. 1p

Rinaldi Cuviello y Cía.

HOY

ALMACEN CALLE VALENtín Gómez 3105, remataremos a las 2 p. m. gran cantidad de artículos de comestibles, bebidas, armazones, mostradores, heladera roble, negra balanza 2 platos, etc. Informes y datos en nuestra casa, Corrientes 3139.—Rinaldi, Cuviello y Cía. 1p

F. P. Bollini & Cía.

SEMANALES—LOS LUNES caballos, carruajes y guarniciones. Los JUEVES, muebles y mercaderías varias. MIERCOLES y VIERNES, tienda y mercería, MARTES y SABADOS, [illegible]. En nuestra casa Bolívar [illegible] v31

JUDICIAL — EN BELGRAno. Propiedad Guanacache 3401 esquina a Superí, 8.66 metros por 21.62 metros. Edificio: altos y bajos con 3 locales, 2 habitaciones, baño, cocina, w. c., y patio en los bajos, los altos están constituídos por dos casas de dos y tres habitaciones, escritorio, vestíbulo, baño, cocina y pieza de servicio. Base pesos 20.000 pesos o sean 2/3 partes de su tasación.
EL DOMINGO 17 de octubre sobre la misma a las 4 p. m. la remataremos por orden del señor Juez de primera instancia doctor F. Klappenbach en el juicio seguido por don Juan Degiovanni contra Mauro Clemente (su concurso), por la secretaría del doctor C. Ayarragaray. 8 o|o a cuenta de precio y 2 o|o de comisión. Más datos, a Bolívar 160.—F. P. Bollini y Cía. o3

COMO JUDICIAL — VENTA forzosa. Propiedad Bogotá 63. A 1 cuadra del bulevar Río de Janeiro y 3 de Rivadavia y estación subterráneo, rodeada de edificación moderna. Se compone de un gran salón al frente, 2 piezas, 1 de altos, cocina, w. c. patios mosaico, etc. Mide 10 varas de frente, 25.09 varas y 22.30 varas en sus costados y 10.39 varas en el contrafrente. Adoquinado pago. Base pesos 4.800.
EL DOMINGO 17 de octubre a las 5 p. m., sobre la misma. Títulos perfectos, escrituras por ante el escribano don Fernando Beade, pudiendo el interesado hacerlos revisar. Visítese de 2 a 5. Seña 8 o|o. Comisión 2 o|o. Datos Bolívar 160.—F. B. Bollini y Cía. o10

Aduana de la Capital

POR LA OFICINA DE REmates, en los galpones 6 y 8 de Catalinas Norte.
LOS DIAS 19 y 20 de octubre, a la 1.30 p. m., se procederá a la venta por orden del señor administrador don Alberto Caprile, de infinidad de mercaderías provenientes de rezagos, que se encuentran a la vista de los interesados, en los galpones 6 y 8 de Catalinas Norte, para ser examinados; no admitiéndose reclamo alguno después de vendidas. Los compradores deberán retirar sus mercaderías dentro de las 48 horas de aprobado el remate por el señor administrador. Seña 20 o|o. Sin comisión. Por el detalle completo y otros informes, diríjase al sitio indicado o a esta oficina, dique 2, galpón D.—El Jefe. v20

Enrique Fabregas

ALMACEN DE COMESTIbles, muy bien surtido, con unos 3.000 pesos en mercaderías del ramo, remataré.
HOY a las 2, en la calle Lima 515. Gran cantidad de aceites de varias marcas; yerba, arroz, azúcar, kerosén, pimentón, ostras, langosta, sardinas anchoas, chocolate, te, café, morrones, duraznos, dulce, galletitas, chorizos, aceitunas y otros muchos artículos del ramo. Hoy a las 2, Lima 515. 1p

ARMAZONES, MOSTRADOres, balanza y demás útiles.
HOY a las 2, Lima 515. Seña y comisión 10 por ciento. 1p

Erminio De Mateos

HOY

JUDICIAL — ALMACEN PIchincha 180.
LOS DIAS 15 y 16 de octubre, de 9 a 12 m. y de 2 a 6 p. m., remataré, por orden de los síndicos liquidadores del concurso Ramón Domenech, las existencias a él correspondientes y que consisten en vinos, licores, refrescos, conservas de todas las clases, té, porotos garbanzos, arroz, azúcar, kerosene, gran cantidad de aceite de diferentes marcas, orejones, jabón, higos, sidra marca El Gaitero, yerba mate, balanzas, caja registradora, caja de hierro, armazones, mostrador, una chata, dos caballos e infinidad de artículos que se tendrán a la vista en los días del remate. Para más datos, diríjase a los señores Perrotta y Giuntini, calle Bartolomé Mitre 1676, apoderados generales de los señores Polledo y compañía, síndicos del concurso. Los autos se tramitan por ante el juzgado a cargo del doctor Alberto Estrada, secretaría doctor García Calvo. Las ventas son al contado y mi comisión de 10 o|o a cargo del comprador. o12v16

Romero y Valero

¡HOY!

A LAS 2 p. m.

TIENDA, ZAPATERIA, ARMAZONES

MATERIALES PARA CONSTRUCCION, ETC.

En nuestra casa: BOLIVAR 120
Comisión 10 o|o.

Cabarrou y Cía.

280 MAIPU 280

HOY

A las 3 y 8.30 p. m.

Muebles, arañas eléctricas y ARTICULOS SANITARIOS

DORMITORIOS IMPORTAdos en todos los estilos, de tres cuerpos y de una plaza, nuevos y usados, comedores de los más modernos, tenemos treinta juegos de diferentes estilos, juegos de sala, pianos para estudio y de concierto, bibliotecas, escritorios de cortina y ministro, de roble, cajas de hierro, guardarropas, vestíbulos y muebles sueltos nuevos y usados, regias arañas para sala, comedor o dormitorios, plafoniers, brazos eléctricos y una gran variedad de lavatorios de losa, piletas, inodoros, bidets, etc., artículos que están a la vista y se venderán por lo que den. 1p

LIBROS y CUADROS

EL SABADO 16
A LAS 3 p. m.

EN NUESTRO SALON: Maipú 280 remataremos una colección de libros de buenos autores europeos y americanos, de historia, derecho, medicina, literatura, ciencias, diccionarios, obras ilustradas, etc., etc. El mismo día a las 5 p. m. un conjunto de telas al óleo del conocido pintor Joaquín García, motivos nacionales, paisajes, marinas, frutas, telas de Vilarelli, Galefre, Navarro etc., etc. En exhibición desde hoy. Pídase catálogo de libros y de cuadros. Comisión 10 o|o.—Cabarrou y Cía., Maipú 280. 1p

NICANOR CABAL

CALLAO 11

HOY

Automóviles y chatas automóviles

HOY VIERNES, A LAS 8 p. m. remataremos un espléndido landaulet Pope Hardford nuevo, una limousine León Bollée, tipo Reina Amelia, dos chatas automóviles Scat en perfecto estado, un doble faetón Benz, otro Aperson y gran cantidad de accesorios y herramientas. Comisión 10 o|o. v15

M. Yaiche

MOBLAJE A LAS 3 y 8.30 P. m., del regio moblaje que adorna la casa-habitación, Uruguay 1017. Pequeño detalle: salón dorado, estilo Luis XVI, piano armónium, Zimmermann, escritorio norteamericano, biblioteca roble, juego escritorio, dormitorio roble estilo alemán, otro dormitorio id art-nouveau, gran comedor de roble con 12 sillas haciendo juego (algo bueno), juego vestíbulo, 3 piezas Rothschild, juego Smyrna, alfombras, cuadros reputadas firmas, porcelanas, bronces, fayances, etc., etc. Comisión, 10 o|o. Datos al martillero. 1p

Sandro Constenla y Cía.

SARMIENTO 1124

HOY

Muebles, Pianos, Mercaderías y Cigarros

POR CUENTA Y ORDEN DE un concurso, dormitorios comedores, sala, cuadros, guardarropa, cigarros e infinidad de mercaderías en general a las 2.30 y 8.30 de la noche, en nuestro salón, Sarmiento 1124. 1p

Gerardo Carniglia

HOY

EL MOBLAJE QUE ADORNA la casa de pensión, Reconquista 538. Ricos juegos de dormitorio y comedor de roble, nogal y pino, camas de madera y bronce, colchones de lana, sofás, sillas de roble y Viena, diversos muebles sueltos, lozas, cubiertos, artefactos de luz, colchas, frazadas, etc.
HOY VIERNES 15 de octubre a la 1 de la tarde y 9 de la noche. Comisión 10 o|o. Informes, Rivadavia 620, escritorio 16. 1p

Ernesto J. Cueli

CALZADO — HOY Y DIAS subsiguientes, remataré hasta terminar las existencias de la renombrada zapatería Saettone, Victoria 684. Calzado para hombre, señora, niños y bebé importado y lo mejor del país. Comisión 10 o|o. v16

M. ARDÁIZ y Cía.

(M. Ardáiz, F. Cano Rivas y E. Lasala)

ALMACEN Y RESTAURANT Pedro Mendoza 1337 y 39.
EL LUNES 18 de octubre, a la 1 p. m., remataremos las existencias de este negocio, cuyo detalle en parte es como sigue: Muebles y útiles: gran mostrador bebidas con chapa estaño 7 metros y pilón, armazones que circundan el negocio, mostradores, mesas, sillas, gran cocina económica, zócalo, utensilios de cocina, lunas biseladas con marco, escaleras, reloj, aparadores, cuadros, balanza Toledo, báscula 500 kg., tostadores para café, pescados y castañas con platos sueltos, molinillo, tarros, medidas, regia heladera cedro 5 puertas, mercaderías generales y cuanto a la vista esté. Se atienden ofertas en globo o a balance hasta la hora del remate. Más datos en nuestras oficinas, Talcahuano 337, U. T. 72 (Libertad) —M. Ardáiz y Cía. 1p

Francisco Palma

HOY — LIBRERIA, CIGArrería y postales, Tacuarí 958.
HOY VIERNES a la 1.30 p. m. remataré gran surtido de cigarros y cigarrillos, fósforos, boquillas, postales, artículos de librería, papelería y juguetería, que no detallo por su gran extensión, hay todo cuanto pueda existir en el mejor negocio de estos ramos, así como dos lindos armazones cedro, mostrador y vidriera id, id de calle, toldo, instalaciones luz etc., etc. Atiendo ofertas en un lote hasta la hora del remate en mi escritorio, Belgrano 1696. 1p

ALMACEN, BEBIDAS Y CAfé, billares.
EL MARTES 19 a la 1.30 p. m. Después dirección y detalle. Datos, Belgrano 1696. 1p

"La Comercial"

DEPOSITO DE CIGARRIllos, artículos de librería, cigarrería y juguetería.
EL VIERNES 15 de octubre, a la 1 p. m., en la calle Defensa 916, remataré por orden terminante de su dueño y a liquidar por cualquier precio, todas sus existencias que consiste más o menos en lo siguiente: más de 500 cajas cigarrillos siguientes marcas: Excelsior, Vuelta Abajo, Misterio, 43 de 0.20 y 0.30, Reina Victoria, Caras y Caretas, Barrilete, fósforos Victoria y de la Compañía General; gran surtido en cigarreras, pipas, tabacos varias marcas, cuadernos, blocks, anotadores, 50.000 sobres comerciales varias clases, más de 20.000 tarjetas postales y fantasía, oportunidad para Navidad y año nuevo, discos, lápices, lapiceras, reglas, plumas, tinta Stephens y otras marcas, libros en blanco y agendas, armazones, mostradores y vidrieras. En resumen: pesos 8.000 en artículos nobles. Seña a satisfacción del martillero. Comisión, 10 o|o.—I. L. Villa. v15

Fabbio y Migone

CALZADOS — HOY A LAS 3 p. m. 500 pares calzado en su mayor parte norteamericano para señoras, hombres y niños en todas las medidas; de cabritilla negra y de color, charolados y demás clases. Hoy se rematarán en nuestro salón, Maipú 294, casi esquina Sarmiento. U. T. 155 Avenida. 1p

J. J. Gowland y Cía.

162 Perú 162 y Diagonal Sur—U. T. 149 (Avenida)

REMATES SEMANALES — LOS MIERCOLES Y SABADOS — Almacén, ferretería, artículos rurales y varios, a las 2 de la tarde, en nuestra casa, Perú 162 y Diagonal Sur. perm.

JUDICIAL — EN LA PATERnal, 69 lotes de terreno. Bases retasadas, en 48 mensualidades sin interés ubicados sobre la misma estación La Paternal, sobre las calles Warnes, Paz Soldán, Balboa, Morlote, Yerúa y Avalos, a unos metros de la avenida Bella Vista, circundado por los tranvías números 88, 94, 96, o sea a 15 minutos de la plaza de Mayo. Situación de gran porvenir, recibiendo el comprador la escritura inmediatamente. Se rematarán a tanto la mensualidad, con sus bases respectivas retasadas.
EL DOMINGO 17 de octubre a la 1 p. m. sobre los mismos terrenos. Mandato del señor Juez de primera instancia en lo civil doctor Uladislao Padilla, perteneciente al juicio sucesorio de don Lorenzo Conti y condominio Guidotti, Yanzi e Iturria, que tramita por ante la secretaría del doctor Ricardo Bollini. El comprador abonará en el acto del remate cuatro mensualidades y el 2 por ciento de nuestra comisión que es a su cargo, recibiendo inmediatamente su título que por disposición judicial será otorgado por los escribanos, señores don José María González (calle Chacabuco 78) y Ratto y Pita, (calle de Victoria 783), respectivamente, quedando en hipoteca el remanente del precio de compra hasta su completa chancelación, debiendo abonar las mensualidades restantes del 1 al 5 de cada mes en nuestra casa Perú 162. Los gastos de escrituración, etc., como asimismo el adoquinado frente a los mismos serán abonados por cuenta exclusiva del comprador. Ver expediente en secretaría Palacio de Justicia, sexto piso. Planos y más datos a nuestra casa, Perú 163 y avenida Presidente Julio A. Roca.—J. J. Gowland y Cía. o7

Mariano Salabert y Cía.

MUEBLES

HOY — LIBERALMENTE, gran conjunto de juegos de dormitorio en elegantes gustos y buenas clases, comedores de variados estilos, juegos de sala y vestíbulos en varios modelos, escritorios diversos, bibliotecas y papeleras seccionales y de roble, guardarropas, cajas de hierro, mesas para te, comedor y bar, arañas, plafones, picos y adornos eléctricos, cuadros al óleo y grabados, alfombras, columnas, artículos de bazar, macetas, etc., camas de bronce y hierro laqueadas, sillas de todas clases, aparadores, lavatorios, roperos, espejos, estufas y otros muebles y objetos diversos.
HOY VIERNES a las 2 de la tarde en nuestra casa 654 Victoria 656. 1p

Agustín P. Taurel y Cía.

(Unica entrada, Sarmiento 1118)

CUATRO RICOS PIANOS de muy buenas marcas, buenos juegos de sala, Luis XV y de finísimas seda, unos y de caoba, con marqueterie otros, jardinera con espejos, consola, mesas de centro, y pedestales, ricos comedores de roble unos y de nogal otros, de los más bonitos estilos, dormitorios de roble y de nogal de Italia Luis XV y otro de caoba, con marqueterie, juegos de escritorio de cuero, escritorios de cortina y de mesa, cajas de hierro, bibliotecas seccionales y de puertas, sillones giratorios, escritorios para señora, de caoba, unos, y de roble otros, cortinados, cuadros, artefactos para luz eléctrica, y una enorme cantidad de muebles sueltos y en juegos imposible detallar, pero que están desde ya en exposición en mi salón de ventas, Sarmiento 1118 y que se rematarán
EL SABADO 16 a las 3 de la tarde, y 9 de la noche, al mejor postor y sin intervención de terceros, en mi salón de ventas Sarmiento 1118, única entrada.—Nota: Anticipamos dinero por muebles a venderse o guardarse en depósito. o15

Orestes C. Isola

JUDICIAL — LA SASTREría y confecciones de la calle Perú 334, remataré
EL JUEVES 21 de octubre y días subsiguientes a la 1 p. m. todas las existencias en mercaderías compuesto de un gran surtido de casimires y paños, que estarán a la vista en el día del remate. Por orden del síndico liquidador del concurso formado a don Gabriel Cao, autos que tramitan por ante el juzgado del doctor Alberto Estrada, secretaría García Calvo. Seña 30 o|o. Comisión 10 o|o. Por más informes a mi escritorio, Lavalle 1346.—Orestes C. Isola. o14

Carlos E. Simoes

JUDICIAL — DE LA FUNdición inglesa de la calle Almirante Brown números 340 y 360.
LOS DIAS 17 y 18 de octubre, a las 2 de la tarde, remataré todas las existencias de este concurso. Detalle: máquina de enroscar, tornos mecánicos, piedra esmeril, máquina de cepillar, id para hacer canaletas, id de agujerear, serruchos automáticos, id para afilar, fresas y muchas otras máquinas que no se detallan por su mucha extensión, bulones, tornillos, tuercas, herramientas, fresas, columnas, molino a viento, válvulas a vapor, bombas, ventiladores, motores eléctricos, platos, uniones, correas, trasmisiones, poleas, aparejos sin fin, guinches, llaves, cadenas, hornos, chapas, hierro en barras, tarrajas, mechas, punzonadoras a mano, barandas de bronce, flotantes, zorras, bronce, aluminio, moldes, caños, morsas. Muebles y útiles: escritorios comerciales, id norteamericanos, id de cortina, máquina de sumar, id de escribir, prensa de copiar, cajas de hierro, biblioteca, sillones, sofá, división, reloj, armario, sillas y todo lo que esté a la vista el día del remate que no se detalla por su mucha extensión. Orden de venta de los síndicos liquidadores del concurso Próspero S. Passalacqua, cuyos autos tramitan por el juzgado del doctor Tristán M. Avellaneda, secretaría del doctor Tobal. Por más datos a mi escritorio, Talcahuano núm 146. U. T. 5145, Libertad. Seña a satisfacción. Comisión, 10 o|o al comprador.—Nota: Puede visitarse todos los días de 9 a 11 de la mañana, y todo acreedor del concurso puede fiscalizar dicho remate. o11

EL DEPOSITO DE CEREAles y forrajes de la calle Varela número 15 Flores.
EL DIA 16 de octubre a las 4 de la tarde remataré todas las existencias por cuenta y orden de su dueño. Detalle: 300 fardos pasto y alfalfa, bolsas de afrecho, id de afrechillo, chata de 4 ruedas, americana con llantas de goma, guarniciones, caballos, caja de hierro, escritorio y cuanto esté a la vista el día del remate. Seña a satisfacción. Comisión el 10 o|o al comprador. Por más datos a mi escritorio, Talcahuano 446. U. T. 5145, Libertad. o14

Salomone y Díaz

PERU 134

IMPORTANTE REMATE DE

LIBROS

HOY a las 4 p. m.

En nuestra casa PERU 134

OBRAS DE HISTORIA, DErecho, literatura, medicina y obras americanas de los mejores autores como ser: Zinny, Rivarola, Mitre, Saldías, Paz, Rawson, Calvo, García Merou, Funes, Thompson, Fiore, Testut, Ramos Mejía, Carranza, Reclus, Cutzet, Spencer, Pelliza, Irigoyen, Saavedra, Avellaneda, Varela, etc., etc.
HOY VIERNES a las 4 p. m. en nuestra casa, Perú 134. En exposición desde hoy. Hay catálogos. 1p

S. Lavallo y Cía.

GRANDIOSO REMATE Inauguración de nuestra casa Corrientes 990, con un espléndido remate de ricos muebles importados, soberbia tapicería de París, notables y valiosas arañas de bronce franceses, etc.
EL MARTES 19 de octubre, a las 8 de la noche. Mañana detalles completos y próximamente exposición y catálogos especiales para esta venta. v16

CORRIENTES 2791 — S. VINELLI

COMERCIANTES

HOY a la 1.30
en Corrientes 2791

Remataremos un gran stock de mercaderías de comestibles, bebidas, ferretería, rurales etc., depositadas en nuestro sótano como ser: legumbres, azúcar, jabón, conservas, arroz, petróleo, alpiste, vinos varios, bebidas, postes, bebederos, tranqueras, café, yerba, etc., en lotes para comerciantes.—V. S. Vinelli y Hno., Corrientes 2791.

M. Villar Saenz Peña y Vidal

Rurales, Almacén y Ferretería

HOY

a las 2.30 p. m. en PERU 133
REMATAREMOS
Gran cantidad de artículos generales
GRAN MOTOR ELECTRICO 29 HP. marcha garantida

RURALES: Tranqueras lapacho y madera dura de 3, 3 1/2, 4 y 4 1/2 metros, postes y medio postes quebracho colorado de 1a. y 2a., varillas y varillones de curupay y madera dura, molinos a viento, bebederos, alambres liso, púa y tejido, postes cuadrados 3x3x2.50, tanques, puertas y portones de tejido de alambre, etc., etc. Almacén: 2.000 kilos queso gruyère, importado, 2.500 de fideos, yerbas mate, cafés, aceites, jamones calidad superior, pejerrey, jabón, galletitas, azafrán, dulce membrillo etc., pescado, cepillos, escobas, etc. Vinos de mesa blanco y tinto, Oporto, Champagne y otros. Ferretería: cajas de hierro, cocinas, básculas, hachas, azadas, tijeras esquilar, calentadores, cuchillos, limas, bufach, guadañas, faroles, filtros, matafuegos, sifones, cerraduras e infinidad de artículos que estarán a la vista. Visítense. 1p

JUDICIAL — QUINTA HALE Hermoso terreno esquina, con frente a dos bulevares, Pueyrredón y Las Heras y a pocos pasos de la avenida Alvear, punto elegido para las grandes viviendas y rodeado de importantes edificios nacionales y particulares. Por orden del señor Juez de lo civil doctor Pedro Meléndez. Juicio: Eduardo C. Belgrano contra Eugenio Pini y otros, por cobro de un crédito hipotecario cuyos autos tramitan, por la secretaría a cargo del doctor Alberto C. Oderigo.
EL DOMINGO 24 de octubre a las 4 p. m. sobre el mismo terreno. Base de venta 2/3 partes de su tasación o sea 67.880.53 pesos m/n. Se compone de dos lotes unidos señalados con los números 1 y 2, de la manzana H., del plano respectivo y se venderán en un solo lote. El lote número 1 mide: 34 metros 69 centímetros de frente al NO. (Avenida A.); 40 metros 15 centímetros de frente al SE. (calle Anchorena); 26 metros 24 centímetros en el lado NE., lindando con el lote 2, y 6 metros en el frente SO, (bulevar Las Heras). El lote número 2 mide: 15 metros de frente al NO. (Avenida A): 35 metros de fondo en el costado NE., lindando con el lote número 3; 26 metros 24 centímetros en el costado SO. lindando con el lote número 1; teniendo en el SE. que también es frente 17 metros 33 centímetros (a la calle Anchorena). Superficie total 1.018 metros 2.079 milímetros cuadrados. Seña 8 por ciento y a cuenta de precio y el 2 o|o de comisión. Títulos perfectos. Informes al Palacio de Justicia 5.o piso. Pidan planos a nuestra casa Perú esquina Victoria. U. T. 762 Avenida.—M. Villar Sáenz Peña y Vidal. o9

VENEZUELA 1469 ENTRE las de San José y Sáenz Peña a 4 cuadras de la plaza del Congreso, ubicación inmejorable, venta forzosa por división de condominio entre herederos mayores de edad. Renta pesos 4.300 m/n. anuales. Mide 8.75 varas de frente al Sur por 70 varas de fondo igual a 612.50 varas cuadradas. Edificio: sala, 2 comedores que cuadran a los patios, 7 dormitorios y 3 para servicio, cuarto de baño, cocina y demás dependencias. Sin base.
EL DOMINGO 17 de octubre a las 4 p. m. en la misma propiedad. Seña 8 o|o y a cuenta de precio, 2 o|o de comisión. Títulos perfectos. Más informes a nuestra casa, Perú esquina Victoria, U. T. 762, Avenida.—M. Villar Sáenz Peña y Vidal. o9

J. S. Segret y Cía.

MOBLAJE HOY

A LAS 8.30 DE LA NOCHE

MOBLAJE RICO y ELEGANte, remataremos por orden del ingeniero Antonio Bianchi, quien se ausenta a Italia, calle Cangallo 1050.
HOY VIERNES 15 de octubre, a las 8.30 de la noche. Sala: rico juego de [illegible] Nicasón, de gran formato; mesa de centro, espejo con jardinera, notables bronces, jarrones del Congo, cuadros, columnas de ónix, otras de caoba, etc., regias arañas de luz eléctrica, en todas las habitaciones, soberbio juego dormitorio con aplicaciones de bronce, dosel, colcha y colchón de lana, juego lavatorio de metal muy fino, valioso comedor de roble y marqueterie y aplicaciones de bronce, 3 piezas 12 sillas que hacen juego con comedor, buenos metales, cubiertos metal cincelado, cuadros, jarrones, arañas y demás útiles, 3 piezas Rothschild, etc., etc., escritorio norteamericano de mesa, biblioteca de roble con dos puertas y vitraux, juego de cuero, caja de hierro, juego de vestíbulo, de roble, un dormitorio 4 piezas de persona roble ahumado, antecomedor 3 piezas roble, 12 sillas roble y esterilla, plantas, batería de cocina, etc. Antes de comprar su moblaje visítese este regio menaje desde temprano, todo es rico y elegante. Seña a satisfacción y comisión, 10 por ciento a cargo del comprador, Cangallo 1050. 1p

Garibaldi y Gomiz

REMATES LOS MARTES Y VIERNES, a las 8 de la noche, de bazar, librería, muebles, armazones, mostradores, máquinas registradoras, bicicletas, almacén, ferretería, rurales y tienda, B. de Irigoyen 1011. 1p

AYERZA CULLEN & SEOANE

Socios: Isaac Ayerza, Huberto Cullen Ayerza, Ramón M. Seoane

LOS LUNES Y JUEVES, A la 1 de la tarde, remate de comestibles, bebidas, ferretería, artículos rurales, tienda y mercería. En nuestra casa, Defensa 183 al 193. perm.

1.479 PIEZAS ARPILLERA de 10 1/2, 10 y 9 onzas de 40" y 55" con 157.619 yardas y 177 kilos hilo atar lana. Averías. En nuestra casa 183 Defensa 193.
EL LUNES 18 de octubre a las 3 p. m. se rematarán en lotes por orden de los señores R. y N. del Sel, por cuenta de quien corresponda y con intervención de los señores F. H. Chevalier Boutell y Son, agentes del Lloyd Inglés, llegados en el vapor "Echunga". Seña 20 o|o. Comisión 4 o|o.—Ayerza, Cullen y Seoane. o10

4.272 CHAPAS CANALETA de hierro galvanizado números 6, 7, 8, 9 y 10 pies, con 40 mil kilos. Nuevas. En nuestra casa, 183 Defensa 193.
EL JUEVES 21 de octubre a las 3 p. m., se rematarán en lotes a gusto de los compradores, por orden de una casa introductora, y por cuenta de quien corresponda. Seña 20 por ciento. Comisión 10 por ciento.—Ayerza, Cullen y Seoane. o13

1.000 ROLLOS ALAMBRE inglés galvanizado número 9, con 40.000 kilos en perfecto estado. En nuestra casa, 183 Defensa 193.
EL JUEVES 21 de octubre a las 3 p. m., se rematarán en lotes a gusto de los compradores, por orden de una casa introductora y por cuenta de quien corresponda. Seña 20 por ciento. Comisión 10 por ciento.—Ayerza, Cullen y Seoane. o13

IMPORTANTE — LOZAS, porcelanas, cristales y artículos de bazar. En nuestra casa 183 Defensa 193.
EL MARTES 19 de octubre a la 1.30 se rematarán en lotes a gusto de los compradores, por orden de una casa introductora por liquidación total de existencias. Surtido: 6.436 docenas tazas con platillos para café, te, y almuerzo, de loza y de porcelana decorada, lisa, fantasía y filete; 2.561 docenas vasos: lisos, grabados y cortados, surtidos en tamaños de 25 a 450 gramos; 1.800 docenas mates porcelana con y sin pie, decorados y relieve; 322 docenas platos para mesa y para copas de loza y porcelana; 230 docenas jarritos loza y porcelana decoradas; 101 docenas jarras y lecheras de loza y porcelana con y sin tapas; 205 docenas conchillas porcelana Limoges, Victoria, vidrio Portieux y alpaca y vidrio fino; 127 docenas vasos shopps costilla con tapa niquelada y metal blanco; 1.560 juegos cerveza, agua y vino de 6 a 2 vasos; 146 docenas saleros vidrio y níquel; 51 docenas tarros vidrio con tapa esmerilada; 624 palanganas loza y piedra espiga; 645 soperas Victoria, porcelana, loza, etc.; 349 fuentes, compoteras, ensaladeras y rabaneras porcelana; 58 docenas jarras vidrio Portieux, rubí y verde; 20 juegos mesa porcelana de 83 piezas, 178 faroles zaguán y lámparas de colgar; 414 bandejas bronce y níquel, 80 pavas y baldes níquel y bronce níquel 139 docenas cucharas y tenedores de mesa y postre 235 docenas cuchillos de mesa y postre 30 docenas cuchillas suecas y 180 bombas, pantallas lámparas e infinidad de otros artículos que no detallamos por su mucha extensión. Nota: A los compradores de las provincias se les entregarán los artículos embalados y puestos sobre vagón a bordo, sin cargo. Seña 20 o|o. Comisión 10 o|o.—Ayerza, Cullen y Seoane. o15

Guillermo Gowland y Cía.

REMATES SEMANALES — Los MIERCOLES y VIERNES: comestibles y bebidas, ferretería, tienda, artículos rurales, etc., a la 1 de la tarde en nuestra casa, BOLIVAR 351 al 361. perm.

HOY — ARTICULOS RURAles y almacén, carpas y lonas impermeables, alambre galvanizado número 9, tranqueras lapacho de 4, 3 1/2 y 3 metros con postes, tanques y bebederos, postes quebracho, guarniciones, postes 4 por 4 y 3 por 3, torniquetes, varillas, etc. En seguida: arroz, yerba, jabón amarillo, dulce membrillo, velas, sardinas, pickles, café molido y en grano, vinos priorato, champagne, Oporto, moscato, sidra, ginebra, cognac, vermouth, jamones ingleses, azúcar, fideos, galletitas, cepillos, zapatillas, lona, aceites, conservas, arenques, aceitunas, agua mineral, cajones pasas uva y moscatel, etc.
HOY VIERNES 15 de octubre a la 1.30 p. m. En nuestra casa, 351 Bolívar 361. Se rematarán en lotes, por cuenta y orden de varias casas introductoras. Seña 20 o|o.—Guillermo Gowland y Cía. 1p

5.000 KILOS ACERO EN BArras de 1x1/8, 1 1/4 por 3/16, 3 1/2 por 1/2, y 5x1/2. En nuestra casa, 361 Bolívar 361.
EL VIERNES 15 de octubre, a las 2.30 p. m. se rematarán en lotes, por cuenta de una consignación. Seña, 30 o|o.—Guillermo Gowland y Cía. o12

Ramón Satorres

HOY A LAS 3 DE LA TARDE y 8.30 de la noche en el local 949, Tucumán 949, remataré gran cantidad de muebles y mercaderías como ser: juegos de dormitorio, comedor, escritorio, sala y muchos muebles sueltos. Orden terminante de liquidar sin base de ninguna clase. Comisión 10 o|o, y seña, sin excepción al comprador. 1p

Saavedra y Cía.

HOY - Moblaje

EL MOBLAJE ELEGANTE que adorna la casa calle Talcahuano 1136, lo remataré por orden de su dueño, don José María Helguera.
HOY VIERNES 15 de octubre, a las 8 de la noche, compuesto de un rico piano de concierto, 3 pedales, juego de sala dorado, jardinera con espejo, vitrina, cuadros al óleo de muy buenas firmas, mesa de centro, contenidos alfombrado, araña de bronce y cristal, jarrones de Sèvres, columnas de ónix, juego antesala importado de la casa de Maple, escritorio de roble, biblioteca, juego de cuero, sillón giratorio, alfombra, caja de hierro, tintero, papelera, etc., rico juego de comedor 3 cuerpos roble macizo, 12 sillas, juego cristal, porcelana, cubiertos, carpeta felpa, araña bronce y cristal, centro de mesa cristal y metal, fonógrafo con 50 discos, elegante juego de dormitorio caoba y bronce con marqueterie, juego de lavatorio metal sellado, colchones, colcha y rollo, dosel, máquina de coser, guardarropa, antecomedor completo, otro juego de dormitorio roble macizo, útiles de cocina, juego de vestíbulo, roble con percha y demás enseres de la casa que estarán a la vista. Comisión, 10 o|o al comprador. 1p

J. M. Tellechea

JUDICIAL — AUTOMOVILes de carga y maquinarias, Avenida Alvear 3339.
EL DOMINGO 17 de octubre y los días siguientes a la 1.30 de la tarde, venderé por cuenta y orden de la comisión liquidadora de los bienes adjudicados por la empresa Puerto Sauce y Félix Fresone Limitada, las espléndidas máquinas, útiles y galpones que en parte detallo a continuación: 6 camiones o automóviles de carga especiales para trasporte de cereales en la campaña, 12 carros de 4 ruedas, 10 id de dos volcadores, 6 caballos, una sierra sin fin, de mesa, con sus correspondientes cilindros, volantes de 1.20 m., 1 id para recortes, 1 banco sierra circular, 1 garlopa, 1 escopladora y barrenadora, 1 martinete neumático casi nuevo, 1 máquina de alta velocidad para agujerear hierro, 1 limadora, 1 torno mecánico de 1.80 m., 1 punzonadora a mano Weingarten, 1 cortadora id id, 1 máquina para roscar hierro, 1 id de recalcar llantas, 1 gasómetro portátil para soldadura autógena, 4 motores eléctricos C. trifásica de 4, 7 1/2, 8 y 12 HP, 1 id a nafta vertical con bomba acoplada, 1 máquina completa para buzo, 1 martinete para bujes, 1 guinche con pescante para corralones, 1 trituradora doble para maíz, 1 cortadora de pasto, 1 eje con piedra esmeril, 1 sulky, 2 americanas, 1 carro para herramientas, 12 galpones y casillas de madera y hierro galvanizado, pesebres, tirantes doble T., ejes gruesos de acero, vagonetas vía Decauville, lingales para arena, piedra bruta para cordón de vereda, adoquines, ladrillos, camas y rayos para ruedas, lanzas de chata, guarniciones para uno y tres caballos, ventiladores para fragua con motor acoplado, montacargas, máquinas patente Dúplex, piedras de afilar, bombas a mano, mármoles de ajustador, tornos y bancos para íd. bronce y cobre viejo, caños de cobre, gran cantidad de cadenas para guinches y buques, trasmisiones, poleas, fraguas, bigornias, útiles, herramientas varios escritorios norteamericanos, bibliotecas, mostradores y otros artículos que estarán a la vista. Seña, 20 o|o. Comisión, 10 o|o a cargo de los compradores. Por datos, a mi escritorio, Humberto I 2783. U. T. 615 Mitre. o7

Cosme E. Lecumberri

JUDICIAL — FABRICA DE coches y automóviles.
EL 17 de octubre de 1915 a las 2.30 p. m. remataré las existencias de la fábrica de coches y automóviles Santa Fe 3860, por orden del señor Juez de paz de la sección 17, en el juicio caratulado Francisco Morano contra Julio Verges, cobro de pesos, automóviles landaulet, marca Espringuel, id marca Delay, id de tres ruedas y dos cilindros, fabricación inglesa, milords, charrettes, cajas de furgón para autos de comercio, chassis de automóvil con y sin motor, carrosserie limousine de un Panhard, carrosserie landaulet, marcos, ventanillas, juegos bisagras bronce para id y cortinas de autos con budrines, espaldares de estrapontines, bulones chicos y grandes para ruedas de coches y carros, capotas, lonas, arcos, techos delanteros, guardabarros y cortinas para autos, cajas de milord fresno, bandadas con sus brazos hierro, abanicos para capotas y arcos, maderas serruchadas para cajas de milord, ruedas íd, ruedas de coches y autos, camas, mazas, llantas de hierro para íd, llantas auxilio, máquinas para agujerear, fraguas, cilindros, máquinas de serruchar hierro, sierras íd, bancos para limador, tijeras para cortar chapas, máquinas para colocar gomas a las ruedas, tiretas para allantar, pie de gato, máquina de hacer redondos de punta, rayos, máquina Singer talabartero, máquina redondear cuero, letrero hierro, perforadora de pozo semisurgente y cuantas herramientas, artículos y materiales pueda haber para fabricación y compostura de coches y autos. Comisión 10 o|o. Seña a satisfacción. Más datos a mi oficina, Rivadavia 1255, escritorio 119.—C. E. Lecumberri. o16

TOMAS INGENITO — CORRIENTES 1814

HOY

GRAN REMATE DE CALZADO de Señoras y Niños, DE
Liquidación Judicial
CORRIENTES 1814 esq. CALLAO
A las 8.30 de la noche

Pedro V. Jofre y Cía.

ESPECIAL REMATE DE ALmacén. Variado surtido de artículos generales. Sin base alguna, a liquidar resueltamente, 50 cajones aceite, 50 cajones pasas uva, 20 bolsas cacao, 500 kilogramos porotos, 100 cajones conservas, arvejas, sardinas, sapolio, hongos, azúcar, galletitas, 80 cilindros yerba, 100 kilogramos salame, etc. Además 500 pares calzado para hombre señora y niño y muebles en cantidad, sueltos y en juego. Venderemos también 20 molinos nuevos, postes, varillas y artículos rurales en general.
EL DOMINGO 17 de octubre a las 3 En nuestro salón, Constitución 1113 entre Salta y Lima. 1p

REMATE — QUINTIN ALFONSIN — CALLE SARMIENTO 1646

¡HOY!

ALMACEN RESTAURANT BAR-CAFE BILLARES

Instalaciones y mercaderías de negocios. PELUQUERIA, LECHERIA, CIGARRERIA, PANADERIA, etc.

A LAS 2
SARMIENTO 1646

Vernengo y Solé

HOY

A LAS 2.30 DE LA TARDE y 8.30 DE LA NOCHE

En nuestro nuevo local ESMERALDA 55|69, (Frente a la Asistencia Pública).
Pianos, juegos de sala dorado, comedores, dormitorios, artefactos eléctricos. Gran cantidad de muebles.

REGIO JUEGO DE DORMItorio de caoba con marqueterie, otros de roble varios estilos, juegos de sala dorados Luis XVI, otros de nogal de Italia, juegos de vestíbulo, estilo holandés, sillas de comedor tapizadas en búfalo, otras en terciopelo de Génova, bibliotecas, pianos, cajas de hierro, cuadros, arañas francesas para comedor y sala, alfombras, guardarropas, bañaderas enlozadas, aparatos para médico, heladeras, sillas de todas clases, perchas, escritorios de cortina y ministro y más de 500 lotes de muebles usados, por cuenta de uno guardadora.
HOY VIERNES a las 2.30 de la tarde y 8.30 de la noche, en nuestros amplios salones, Esmeralda 55 al 69, frente a la Asistencia Pública. Comisión 10 por ciento—Vernengo y Solé. v16

ARTICULOS SANITARIOS, como judicial, 38.000 $ m|n. de artículos de este ramo, cuyo detalle en parte es como sigue: bañaderas enlozadas varios tamaños, palanganas, lavatorios de pie, repisas, piletas, inodoros, sifones, codos, caños de bajada, caños de ventilación, útiles niquelados de cuarto de baño, toalleros, perchas, espejos, bovedillas, azulejos, etc. Recomendamos especialmente este remate a las casas del ramo, constructores y propietarios.
EL LUNES 18 de octubre, a las 3 p. m. Seña a satisfacción. Comisión, 10 o|o.—Vernengo y Solé. v18

H. L. González

EN CARMEN DE ARECO — Gran almacén de ramos generales, 20.000 pesos en mercaderías de almacén, ferretería, tienda, ropería, bazar, corralón, maquinaria agrícola, zapatería, etc. Por liquidación forzosa de la antigua firma "T. Lombana y Cía.".
EL DIA 16 y siguientes a la 1 p. m. EL DOMINGO 17 la hermosa propiedad, que ocupa: 17 por 26 metros de frente a la plaza con todas las dependencias. Visítese. Más datos, avenida de Mayo 1239. 8 o. 1p

Antonio N. Ognio

MAÑANA

Muebles de Thompson
Piedras 620
EN EXPOSICION v16

MOBLAJE DE THOMPSON, casi nuevo, calle Piedras 620. Rico juego de comedor de caoba estilo Sheraton, mesa de 24 cubiertos, vitrina, cristalero, 24 sillas marroquín, juego de dormitorio de nogal y raíz, 8 piezas, camas de bronce, colchones de lana, almohadas, juego de dormitorio de roble ahumado de una plaza, gran piano-pianola de caoba marca Fischer, alfombra, carpetas de Smyrna, araña de bronce, plafonier, juego de vestíbulo, cuadros al óleo, sillas, perchas, cortinados, cristalería, juego de mesa, bizcuits, cocina económica, batería de cocina, plantas y demás enseres que estarán a la vista.
EL SABADO 16 de octubre, a las 8.30 de la noche, sin retirar lotes. Seña, 30 o|o. Comisión 10 o|o a cargo del comprador. En exposición desde el viernes. o13

Francisco E. Spina

HERRERIA ARTISTICA DE OBRAS
Directorio y Martínez Castro
(FLORESTA)
TRANVIAS: 2, 48 y SUBTERRANEO

100 CHAPAS DE CINC NUEvas, 3 tijeras Wengarten y Descourt, 3 punzonadoras, máquina de agujerear, bigornias, morsas, motor eléctrico, máquinas patentes Dúplex y otras, 2 fraguas, criques, prensas, limas, serruchos, tarrajas, anarillos, herramientas varias, tableros, bancos, puertas, portones, balcones, molduras, piedra afilar, columnas, taladros mecánicos, moldes, hierro viejo y nuevo y otros que no detallo.—Spina, Independencia 1587. 1p

ALMACEN

Mañana A LAS 9 DE LA MAñana, en punto, remataré todas las existencias de este importante almacén. Máquina de fiambres, mostrador estaño y 5.000 $ de mercaderías. Léase detalle mañana.—Spina. 1p

CASA REY — CARLOS PELLEGRINI N.o 71 — U. TELEFONICA N.o 4209 LIBERTAD

LUNES Y JUEVES A LAS 2 p. m., almacén, comestibles y bebidas. Carlos Pellegrini 71, para comerciantes, gran "stock" de mercaderías de primera calidad, muebles, máquinas y útiles para negocios en general. 1p

EL MARTES A LAS 3 P. M., muebles, inauguración de la sección muebles de familia, espléndidos juegos de sala, comedores, dormitorios, vestíbulos, escritorios, bibliotecas, etc., regios y artísticos de últimos modelos. Buen surtido de arañas y artefactos eléctricos. Todo en exposición. Visiten mis salones de venta, C. Pellegrini 71. U. Telef. 4209, Libertad.—F. Miguens Rey. 1p

Alfredo Piazza

HOTEL RESTAURANT LArio, Suipacha 642 y 44. Por orden de su dueño, señor José Arzani, remataré
LOS DIAS 18 y 19 a la 1. Mañana extensos detalles. Ofrezco particularmente, con notable descuento, tratar únicamente Tucumán 877. 1p

M. Hernández y Cía.

TODOS LOS REZAGOS DE la Intendencia de Guerra.
EL JUEVES 21 de octubre a las 3 p. m. remataremos infinidad de artículos que estarán a la vista entre otros: retazos de suela, hierro, gorros, armazones de íd, ropa interior, carpas, dos carros de dos ruedas, maletas, cabezales, sombreros campaña, estribos, etc. Visítese en el depósito de rezagos de 8 a 10 a. m. y de 1 a 5 p. m. Seña 20 o|o y 10 o|o de comisión que se abonará en el acto del remate. Nota: Las mercaderías deben ser retiradas a los tres días después del remate.—M. Hernández y Cía., Callao 1341. o16

Garbagnati y Mérega

EL HORNO DE LADRILLOS "La Armonía", de los señores Farina, Magnaghi, Fontana y Cía., calle San Matías entre Bahía Blanca y Segurola, remataremos todas las existencias de ese importante horno, sin base, en lotes y por división de condominio.
EL DOMINGO 17 de octubre a las 3 de la tarde en el mismo, cuyo detalle en parte es el siguiente: 20 caballos de primer orden, 3 chatas, 6 carros, 1 noria, varias guarniciones, carretillas, moldes, tapas, 2.000 chapas de cinc, 500 metros de caño galvanizado de 2 1/2 pulgadas; un tanque de hierro, 3.000 adoquines, tirantes, tirantillos, tablones, tablas de todas medidas, etc. Seña, 20 o|o en cada lote. Comisión, 10 o|o. Mayores informes, a nuestra oficina, Florida 271. U. T. 4539, Avenida.—Garbagnati y Mérega. o10

Martín Bisáñez

LIBRERIA Y CIGARRERIA, Río de Janeiro 1744.
EL DOMINGO 17 a la 1.30 remataré, todas las existencias, libros, cuadernos, libretas, pizarras, papelería en general, artículos de escritorio y de colegio, fantasías, juguetes, postales, cuadros, cromos, oleografías, cigarros habanos, Santos Cremas, Juncales, Danemann, toscanos Avanti, cigarrillos, fósforos y una infinidad más. Lindos armazones cedro, mostradores con vidrieras, vitrinas para puertas, vidriera calle con cristales y espejos. Instalación, etc. Informes, Alsina 1618. o15v17

Furt Zapiola y Cía.

303 LOTES en Villa [illegible] —15 manzanas divididas [illegible] con frente al bulevar Alvear [illegible] y con tranvía a [illegible] los terrenos en venta. Cruza [illegible] de estos terrenos el bulevar [illegible] (asfaltado), que está unido a [illegible] Santa Fe, lo que equivale a decir [illegible] unidos estos terrenos por [illegible] capital federal, siendo los [illegible] dan disponibles entre la estación [illegible] dista sólo 35 minutos de la [illegible] 45 trenes diarios. Son terrenos [illegible] bles para residencias de [illegible] todas comodidades: adoquinado, [illegible] luz eléctrica, a pocos minutos de [illegible] entre un excelente conjunto de [illegible] Base ínfima y real, 5 pesos por [illegible] lote, en 100 mensualidades, con [illegible] mensualidades al contado.
EL DOMINGO 17 de octubre a la 1.30 en punto, tren gratis de Retiro (Nuevo) parando en Colegiales y Villa Urquiza. En el tren no se admitirán menores que no vayan acompañados. Pidan planos, fotografías y boletos gratis en Reconquista 434.—Furt Zapiola y Cía. o1

TRIUNVIRATO Y DONADO. ¡A pesos 2.50 la vara! Lindo terreno calle Donado entre Girardot y Caldas, rodeado de tranvías eléctricos y compuesto de 18 varas por 31. Base, pesos 2.50 la vara.
EL DOMINGO 17 de octubre, a [illegible] sobre el terreno. Seña 5 o|o. Comisión 2 por ciento. Pidan planos en Reconquista 434. —Furt Zapiola y Cía. o16

CABAÑA "EL RETIRO" — Establecimiento modelo para explotación y recreo, en Ferrari, a hora y media de Constitución, a 18 cuadras de la parada, Kilómetro 34, del ferrocarril de La Plata a Meridiano V, a 1 1/2 leguas de la estación Gómez, F. C. S., a 2 leguas de la estación Ferrari y a 28 kilómetros de La Plata. Son 147 hectáreas de campo apto para agricultura y ganadería con un confortable chalet estilo normando, casa de huéspedes, galpón de material y hierro con 32 boxes con capacidad para 130 animales, galpón de material de 2 pisos para cereales, casa de peones, magnífica construcción de material con 48 boxes con pisos de cemento para chanchos con habitación, cocina y depósito de forraje, cochera, taller mecánico, carpintería y herrería, palomar de material y portland con 3.300 casilleros, cañerías en casi todo el campo, cancha de pelota de portland y piso asfaltado, molino, gallinero, chalet de madera para herramientas, glorietas, alambrados, bebidas e infinidad de detalles que especificaremos en los planos. Venta como judicial sin ninguna pretensión. Base pesos 35.000 de los cuales pesos 20.000 en hipoteca hasta octubre de 1917 y pesos 10.000 hasta octubre de 1916, al 9 o|o anual. Fué instalada esta cabaña hace 3 años y su costo alcanzó a pesos 166.000!
EL JUEVES 21 de octubre a las 3 de la tarde, en nuestra casa, Reconquista 434. Para visitarla, pidan datos y planos en Reconquista 434.—Furt Zapiola y Cía. o11

CASA EN PALERMO — PAra habitación o renta, a 1 cuadra de Canning. Preciosa casa Honduras 4735 entre Acevedo y Malabia, con adoquinado pago y tranvías Lacroze al frente. Edificada en 10 varas por 37, consta de sala, hall, comedor, 3 dormitorios, cuarto de baño, cocina, patios, etc. Frente imitación piedra, carpintería cedro, zaguán con mayólicas, mosaicos norteamericanos, etc. Renta pesos 150 mensuales. Base pesos 16.000, pudiendo dejarse en hipoteca pesos 9.000 a 1 o 2 años. Visítese de 2 a 5.
EL JUEVES 21 de octubre a las 3 en nuestra casa, Reconquista 434.—Furt Zapiola y Cía. o11

Francisco Flores

JUDICIAL

FABRICA DE SOMBREROS La Platense, Wenceslao Villafañe 1421.
HOY a las 3, máquinas, instalaciones, galpón, sobre techo, mercaderías y existencias que estarán a la vista. 1p

P. Constenla y Cía.

CONSULTORIO DENTAL completo y todo el moblaje que adorna la casa del doctor López, Montevideo 337 altos. Sin base y al mejor postor.
EL SABADO 16 de octubre a las 2.30 en la misma. Se aceptan así mismo ofertas para continuar en el mismo local con el consultorio establecido de 30 años atrás. Más informes a nuestra casa, B. Mitre 1327. U. T. 4130 Libertad. 1p

José M. de Yriondo y Cía.

JUDICIAL — SIN BASE, TErreno en Belgrano, bulevar Chenaut con esquina Báez, a una cuadra de la avenida Gutenberg. Lote número dos de la manzana E, compuesto de 8.73 metros de frente (calle adoquinada) por 38 metros 33 centímetros de fondo. Superficie total, 337.3350 metros cuadrados. El comprador deberá hacerse cargo por la deuda del adrmado que es de 1.330 $ más o menos ya sea a la municipalidad o al constructor.
EL DOMINGO 17 de octubre, a las 4 p. m., en el mismo terreno, por orden del señor juez doctor Jerónimo Balarino, en el juicio sucesorio de la señora Rosa Pedestá de Tassano que tramita por la secretaría del doctor Modestino C. Pizarro. El comprador entregará en el acto de firmar la boleta el 10 o|o a cuenta de precio y como seña y el 2 o|o de nuestra comisión. Mayores informes a nuestro tattersall, Bartolomé Mitre 1146 o a la secretaría del autorizante.—José M. de Yriondo y Cía. o3

PLANTAS DE ADORNO, procedentes del conocido establecimiento de horticultura del señor Federico Hintermeyer.
EL VIERNES 15 de octubre a las 2 p. m., en nuestra sucursal, San Martín 153. Detalle: claveles, jazmines, helechos, espárragus, lientios, lactamos, azaleas, violetas de los Alpes, rosales, etc.—José M. de Yriondo y Cía. o13

B. F. Vidal

(Suspendido, por haberse vendido particularmente)

CAFE, BAR, RESTAURANT, y alojamiento, calle Humahuaca 3329.
EL SABADO 16 de octubre de 1915 a la 1 p. m. remataré sin base todas las existencias de este negocio por desalojo y cuyo detalle en parte es el siguiente: mesas de cedro para bar, mostrador cedro con pilón niquelado, 2 armazones cedro con lunas biseladas, sillas de Viena, bañomaría niquelado, heladera cedro 4 puertas, cocina económica formato chico casi nueva, reloj, colchones, camas, licores, vinos, aceites y todo cuanto estará a la vista. Se aceptan ofertas particulares hasta la hora del remate. Puedo visitarse a cualquier hora y por mayores datos ocurrir al martillero. Victoria 1448. v15

J. A. Bollini

HOY

DESALOJO — COMO JUDIcial por cobro de alquileres y por orden de quien corresponda, remataré
ESTA NOCHE a las 8.30, todos los muebles y enseres de la casa, Rivadavia 3418, teniendo forzosamente que vender todo por cualquier cosa, un soberbio juego sala, armazón dorado, ricamente tapizado, otro id nogal marquise, espejo con jardinera, mesa centro, todo dorado, bronce París, vitrina francesa, bronces, jarrones, fayances, ricas telas al óleo, cortinados, pedestales ónix y dorados, regias arañas, buenas alfombras, adornos, etc., etc.; escritorio completo, juego Smyrna, etc., soberbio comedor roble con parquet y bronce, 16 sillas roble y cuero, carpeta felpa, juego cuero, ricos cristales, juego porcelana, etc. Rico antecomedor completo muy bueno, etc. Regios dormitorios roble con aplicaciones parquet y bronce, camero, algo bueno, guardarropa, dosel, muebles sueltos, grafófono, percha paraguera, etc., etc. Más datos al martillero. 1p

Angel A. Caicagno

HOY

A las 8.30

Buenos MUEBLES
Artículos de fantasía
Mercaderías generales
428 - ESMERALDA - 432

El mueblaje de la casa LAVALLE 663

Se rematará mañana sábado 16 de octubre A LAS 2 P. M.

Los artículos para hombres de nuestra casa
Con quien nadie puede competir en Sud américa

Nuestra casa es la única en Buenos Aires que confecciona en sus propios talleres todo el excepcional surtido que presenta en su gran departamento de ropa blanca para hombres; de ahí la buena calidad, los gustos exquisitos, el corte y confección sin igual y los precios tan baratos. — — —

CAMISAS de batista especial, colores perfectamente surtidos, dibujos de moda, puños dobles, a $ **2.00**

CAMISAS de colores surtidos, gustos y dibujos de alta moda, pecheras lisas negligé o a tablas, puños lisos de plancha o mosqueteros negligé, confeccionadas en telas especiales, zephir de muy buen resultado, $ 4.50, 3.50 y . . . . . $ **2.50**

CAMISAS en colores lisos, blanco, gris, crudo o azul claro, pechera y puños de seda finísima, cuerpo de madapolán o batista, puños dobles, negligé, a. . . . . $ **4.80**

COMBINACION de camisa, cuello negligé y corbata de igual dibujo y color, juego de 3 piezas de alta moda, el juego a . . . . . $ **5.10**

CAMISAS a la crimea, con cuello volcado, en zephir finísimo, colores y dibujos elegantes y de alta moda, a $ 4.90, y. . . . . $ **3.80**

CAMISAS blancas de plancha, pechera a tablas negligé, vistas de hilo, cuerpo en tela de muy buena clase, con o sin puños, a $ 4.50, 3.50, 3 y $ **2.50**

CUELLOS de hilo en todas las formas de alta moda, $ 0.80 y. . . . . $ **0.70**

PUÑOS de hilo, en todas las formas de alta moda, el par, a $ 1.30 y . . $ **1.00**

CAMISONES para dormir, formas muy cómodas y de buen gusto, en madapolán blanco, con aplicaciones de colores surtidos, a. . . . . $ **2.80**

En batista blanca, labrada, a. . . . . $ **3.50**

En crespón de hilo, a . . . . . $ **4.80**

CALZONCILLOS cortos, hasta la rodilla, o largos, en zephir, gustos y colores de alta moda, $ 3.90, 3.50, 2.90 y $ **2.50**

Blancos, en batista o madapolán $ 3.80, 2.80 y **2.40**

PYJAMAS en batista o percal especial, para verano (muy livianas), colores y dibujos surtidos, cuello volcado **4.50**

Mosquiteros, cuellos, puños y pecheras, de goma. Toallas, salidas de baño y todos los artículos para playa, etc., etc. — — —

Los trajes confeccionados listos para vestir; que el más exigente no podrá ponerles el menor reparo. Corregimos sin ningún costo la más pequeña cosa que nos pida el comprador. Los precios fijados son baratísimos y las calidades solamente buenas. — —

TRAJES de saco derecho, tres botones, en casimir diagonal peinado, colores verdoso o gris, a. . . . . $ **22.50**

En casimir gris liso, peinado, saco tres botones, pantalón recto, a . . . . . $ **24.00**

En casimir a granito o de fantasía, color gris oscuro, saco tres botones, pantalón recto, a . . . . . $ **25.00**

En casimir o cheviot de alta fantasía, dibujo a rayas, colores gris o marrón, saco con dos botones, pantalón doblado, á . . . . . $ **29.00**

En casimires de alta fantasía, saco tres botones, pantalón recto, a . . . . . $ **29.00**

En cheviot color marrón liso, saco entallado, tres botones, pantalón americano con dobladillo, a. . . . . $ **32.00**

En casimires peinados de fantasía o en cheviots colores oscuros, saco tres botones, pantalón recto, a. . . . . $ **35.00**

En cheviots de fantasía o casimires peinados, dibujo a cuadros, saco entallado, pantalón con bota, a. . . . . $ **35.00**

En cheviots fantasía o lisos, saco derecho, solapa de moda, pantalón recto, a pesos. . . . . $ **36.00**

En sarga azul marino o negra, saco tres botones, pantalón recto, a pesos. . . . . $ **39.00**

En casimires peinados lisos o en diagonal, colores oscuros, saco tres botones, pantalón recto, a. . . . . $ **39.00**

En casimir fantasía o en casimir diagonal kaki, saco entallado, pantalón americano, a. . . . . $ **39.00**

En casimir asargado, colores lisos, saco tres botones, pantalón recto, a. . . $ **44.00**

En casimir fantasía azul o en cheviots, colores unidos, artículo de inmejorable calidad, saco tres botones pantalón recto, $ **45.00**

En casimires peinados, diversos gustos, saco dos o tres botones, pantalón doblado, ... $ **45.00**

En casimir peinado, colores de última moda, saco dos o tres botones, pantalón doblado, a. . . . . $ **49.00**

En casimir de fantasía a cuadros blancos y negros, saco con tres botones, pantalón doblado, a. . . . . $ **49.00**

En cheviot o sarga negra, saco tres botones, entallado, pantalón americano con dobladillo, a . . . . . $ **49.00**

En casimir diagonal liso o de fantasía, saco tres botones, pantalón recto, a $ **55.00**

En cheviot o sarga azul marino, saco tres botones, entallado, pantalón americano con bota, a . . . . . $ **55.00**

En casimires de fantasía, modelo de saco cruzado, dos botones, pantalón recto, a pesos . . . . . $ **55.00**

En casimir diagonal liso, colores oliva o gris, saco entallado dos o tres botones, pantalón americano con dobladillo, a . $ **55.00**

TRAJES de smoking, en casimir especial para esta clase de prendas, forrados en riquísima seda, a . . . . . $ **68.00**

TRAJES de jaquet, en riquísimo casimir gro, forros de seda, corte de última moda, a . . . . . $ **69.00**

TRAJES de frac, confección y corte de lo más moderno, forros especiales de seda $ **85.00**

AMBOS (saco derecho y pantalón), en franela de fantasía, blancas y blancas a rayas, pantalón con bota, a $ 45, 39, 35, 29, 25 y . . $ **22.00**

AMBOS (saco cruzado y pantalón), en franela de colores de alta fantasía, saco sin forro, dos botones, pantalón con bajos doblados, a $ 39, 35, 29, 25 y . . . . . $ **24.00**

AMBOS para campo y sports (saco y breech), en brin satinado, colores kaki, oliva o gris, saco con religiosa y cinturón, breech reforzado, a pesos **29.00**

AMBOS saco cuello ruso, espalda con religiosa y pantalón con bota, en casimires asargados, colores beige o marrón, a . . . . . $ **39.00**

AMBOS (saco cuello ruso, espalda con religiosa y breech reforzado), en casimires diagonal kaki, lo más práctico para esta clase de prendas, a pesos 45 y . . . $ **39.00**

SACOS en alpaca, lustrina o grano de oro, sin forro, dos o tres botones, prácticos y muy livianos, a pesos 12, 11.80, 10.50, 9.80, 9.50 y . . . . . $ **8.50**

SACOS cruzados en lustrina o grano de oro negro, dos botones, lo más liviano y práctico, a $ 12.50, 11.50, 9.80 y . . . $ **8.80**

SACOS cruzados, en alpaca de fantasía, sin forro, a $ 12, 10.80 y . . . . $ **9.80**

PANTALONES en casimires de fantasía todos de la más alta novedad, $ 18, 16.50, 15, 14, 13.50, 12, 9.80, 9, 7.90 y . . . $ **6.90**

PANTALONES blancos de hilo, con bajos a la inglesa, $ 12, 10 y . . . $ **9.00**

PANTALONES en brin fantasía o blanco, $ 10, 9, 8.50, 7.90 y . . . . . $ **6.90**

BREECHES en casimir diagonal kaki, oliva o gris, $ 18, 15, 12 y . . . $ **10.00**

BREECHES en brin gris liso, diagonal y acordonado, $ 12.80 y . . . $ **8.80**

CHALECOS para frac o smoking, en piqué de hilo blanco, $ 12 y . . . . $ **8.50**

CHALECOS en faya de seda, especial para frac o smoking, colores blanco, gris perla o marfil, a $ 15 y . . . . . $ **9.50**

IMPERMEABLES de las mejores procedencias, distintos modelos y gran variación de colores, a $ 75, 69, 65, 59, 55, 49, 45, 39, 35, 29, 19.80 y . . . . . $ **18.80**

ENCERADOS negros con caperuza, artículo impermeable, no se corta ni hay necesidad de pintarlo, a . . . . . $ **20.00**

TRAJES para chauffeurs en telas oscuras livianas, artículo muy práctico, sin forro, lavable, $ 15 y . . . . . $ **9.00**

TRAJES para chauffeurs, en casimir, ribeteado, con trencilla, modelo derecho o cruzado, surtidos en colores, con pantalón o breech a pesos 35 y . . . . . $ **29.00**

GUARDAPOLVOS de brin plomo y gris, cuello ruso, a $ 12.80, 9.50 y . . $ **6.90**

GUARDAPOLVOS en alpaca gris oliva, cuello ruso, a $ 19, 12.90 y . . . $ **9.50**

GUARDAPOLVOS en seda cruda, cuello ruso, a $ 18, 15 y . . . . . $ **12.80**

Ropa para obreros, ordenanzas, porteros, lacayos, grooms, cocheros, etc.

Tiene nuestro departamento de Bonetería las mejores y más prácticas especialidades de todas partes del mundo; nada falta en él de todo cuanto pueda necesitarse para cualquier uso. Nuestros precios nadie puede competirlos. — — — — — — — —

CAMISETAS en crespón de hilo, muy fino, colores surtidos, a. . . . . $ **1.90**

CAMISETAS punto de algodón, muy buena calidad, colores blanco liso o colores surtidos fantasía a rayas horizontales, media manga o manga larga, a . . . . . $ **2.50**

CAMISETAS punto de algodón especiales, colores claros u oscuros, diversos dibujos de muy buen gusto, media manga o manga larga. . . $ **3.80**

CAMISETAS punto algodón color crudo, media manga o manga larga, tipo delgado, a pesos 3.50 y . . . $ **2.90**

CAMISETAS punto de hilo Escocia, delgadas, clase finísima, media manga o manga larga, colores surtidos o blancas a pesos 6.80, 4.80 y . $ **3.90**

CAMISETAS hilo Escocia, de clase superior, media manga colores jaspeados, de muy buen gusto. . . . . $ **5.80**

CAMISETAS crespón de seda clase especial, media manga, fondo blanco a bastones, d colores surtidos, a . . $ **8.80**

CAMISETAS punto de seda finísima, media manga o manga larga, en colores lisos, rosa, gris o blanco, a. $ **12.50**

Juegos de camiseta y calzoncillos punto algodón, tipo delgado, lisos, marrón o celeste, a pesos 9.60 y **7.50**

MEDIAS punto algodón, negras o color cuero, lisas o fantasía, a pesos 1.25, 0.90 y. . . . . $ **0.60**

MEDIAS punto hilo Escocia, negras o color cuero, lisas, clase finísima(a pesos 3.50, 2.90, 2.50, 1.90 y . $ **2.50**

MEDIAS hilo Escocia colores fantasía o lisas, de alta moda, a pesos 4.50, 3.25, 2.50, y pesos. **1.50**

Negras con bordados de seda o cuchilla, a $ 3.80, 3.— y . . . . . $ **2.50**

MEDIAS punto de seda, negras, lisas, a pesos 7.50 3.50 y. . . . . $ **2.50**

Camisetas, calzoncillos y medias de lana de vicuña en tipo delgado, especiales para verano, o gruesas de abrigo. — — — —

El conjunto de sombreros que ofrece al público nuestra sección de sombrerería, no tiene igual en ninguna otra casa de Buenos Aires. En nuestros precios siempre existe ventaja para el comprador. — — — — —

Canotiers de paja rustic, tejido ancho, cinta angosta, ala con picos, tipo de última moda, a. . $ **3.80**

CANOTIERS en paja rustic, con picos en la orilla del ala, cinta negra, ancho o angosta, formas de actualidad, pesos 4.50 y. . . . . $ **4.00**

CANOTIERS en paja rustic, copa redonda, ala con picos, cinta negra muy angosta, modelo de figurosa moda, a. . . . . $ **5.00**

CANOTIERS en paja rustic, color amarillo, tejido ancho, copa redonda y cinta muy angosta, forma y tipo de paja de última moda, a. . . . . $ **6.50**

CANOTIERS en paja Manila, negra, forrado en seda, forma de alta moda a $ **4.50**

PANAMAS legítimos, tejidos a mano, especialmente fabricados para nuestra casa, procedentes de Guayaquil, Monte Cristo y Jipi-Japa, a. . $ **12.00**

IMPERS en castor, buena clase, con tafilete de cuero, y cinta de seda, a. . $ **6.90**

IMPERS en castor y nutria, de muy buen resultado, con tafilete de cuero y cinta de seda, a. . . . . $ **10.00**

ORIONES en fieltro y castor, de última moda, con buen tafilete, forro y cintas de seda, a. . . . . $ **6.50**

ORIONES forma bohemio, en castor negro, muy distinguidos, a. . . . . $ **8.50**

SOMBREROS forma chambergo, fabricación "Borsalino", colores marrón, gris oscuro o negro a. . . . . $ **6.50**

GASCOS ingleses, interior de corcho y exterior de brin, muy frescos, colores kaki, gris o blanco, a $ 7.50 y $ **4.80**

GORRAS almirante, en piqué blanco, con funda desmontable, para poder lavarla, visera de charol y forro de seda, a. . . . . $ **2.80**

SOLERAS en brin de hilo, color crudo, bajo, ala verde, especiales para campo o playa, a. . . . . $ **3.50**

SOMBREROS en brin blanco, negligé, ala ancha, muy livianos, a. . . . . $ **1.50**

Galeras de felpa, clacks de seda, impers cuadrados, sombreros para sacerdotes, gorras de aviador o motociclistas, cascos para aviador, gorros para entrecasa, gorras de chauffeurs, lacayos o porteros, sombreros o gorras para automovilistas, de cuero o paño, jockeys, etc., etc. — — — — — — — — — — — —

Calzado Norte-Americano de verdadera calidad, y de hormas cómodas y muy elegantes — — — — — — — — —

ZAPATOS de becerro o cabritilla negra, variedad de formas y modelos. . . . . $ **12.50**

ZAPATOS de baile, en charol, modelo elegante, muy livianos, a $ **13.50**

ZAPATOS de becerro de color o potro charolado, finos, elegantes, en todas las formas de moda. . . $ **14.00**

ZAPATOS de cabritilla charolada, charol o cuero de potro. . $ **14.50**

BOTINES de becerro negro, buena clase, variedad de formas, suelas dobles o sencillas, a. . . . . $ **11.00**

BOTINES de cabritilla negra o de color, con cordones o elásticos, formas cómodas, a . . . . . $ **15.00**

ZAPATOS o botines de becerro color, suelas y tacos de goma, cómodos y elegantes; botines a pesos 17; zapatos, a. . . . . $ **15.00**

BOTINES de becerro de color, cañas de género color beige, a. . . . . $ **16.00**

BOTINES de potro o cabritilla charolada, cañas de becerro negro o de color o género gris. . . . . $ **16.00**

BOTINES de becerro negro o de color, doble suela, forro de cuero, muy fuertes, a pesos. **17.00**

BOTINES de cabritilla charolada, cañas de gamuza negra, modelo de gran moda. . . . . $ **20.00**

BOTINES de fantasía, en cabritilla charolada, cañas de cuero colores habano, gris o beige, con cordones, modelos y formas de alta novedad, a pesos. **22.00**

ZAPATOS de lona blanca o marrón, suela y borde de goma negra, a. . . . $ **3.90**

ZAPATOS de gamuza blanca, suela de goma, a . . . . . $ **15.00**

POLAINAS con correas, en suela de color, a pesos. **10.00**

Con resorte, en suela de color o negra, $ **14.00**

BOTAS forma chantilly, en box-calf negro, a pesos **27.00**

Zapatillas de brin, becerro, cabritilla o charol, sandalias, botines de gamuza, botines o zapatos en box-calf, zapatos de goma en todas las formas y modelos, botines para sports, botas de goma, cremas, cepillos y útiles para la limpieza y conservación del calzado — — — — — — — — — — — — — —

LOS CRÉDITOS

A pagar en 10 meses
Desde $ 50 hasta $ 10.000

se acuerdan, sin pagar interés, sin pagar comisión, sin límite de artículos en la compra, sin intermediarios, exactamente a los mismos precios y en las mismas condiciones que al contado. La carta de crédito representa dinero en nuestras cajas.
La Dirección de Créditos

Señor A. CABEZAS, "Dirección de Créditos"
SARMIENTO 562—Capital

Sírvase remitirme datos para obtener un crédito a pagar en 10 meses.

Calle . . . . . Núm. . . . . .

Nombre . . . . . .

Todos los artículos de toilette que Vd. necesite ya sea para el uso propio o adecuado para obsequio los tenemos nosotros en las mejores condiciones en que Vd. podría hallarlos en otra casa. —

MAQUINAS para afeitarse, sistemas de lo más cómodo y de positivo resultado, con 4 hojas de repuesto, a . . . . . $ **5.50**

APARATOS de metal con espejo, tazas y otros útiles para afeitarse, diversos modelos, a $ 6.50, 4.90, 3.50, 2.50, 1.20 y. . . . . $ **0.50**

BROCHAS para jabonarse la cara, diversos tipos, a pesos 1.50, 1.—, 0.75, 0.50, y. . . . . $ **0.30**

NAVAJAS para afeitar, diversos tipos, $ 9.80, 7.50, 5.50, 4.90 y. . . . . $ **3.90**

HOJAS sueltas, dobles, para máquina de afeitarse, la docena, a. . . . . $ **1.20**

PULVERIZADORES de metal, con su correspondiente goma, a $ **5.50**

De cristal, a pesos 3.50, 1.90 y . . $ **1.25**

POLVO de jabón finísimo, para afeitarse, la caja de 200 gramos, a . . $ **0.40**

ASENTADORES para navajas, a pesos 1.50, 1, 9.75 y. . . . . $ **0.45**

PIEDRAS de alumbre, para usar después de afeitarse, a. . . . . $ **0.40**

JABON "A. Cabezas", para toilette o baño, la caja de 6 jabones, a . . . $ **0.95**

CREMA DE JABON para la barba, en caja de porcelana, a . . . . . $ **2.00**

Tijeras para uñas, limas, peines, cepillos, esponjas, lociones, colonias, agua y pasta dentífrica, estuches manicuros, bigoteras, tijeras de rizar, etc., etc. — — — — — — — —

Rogamos a todos los que residen en el interior, el envío de su nombre y domicilio, para remitírselo inmediatamente, gratis y franco de porte. Nuestro catálogo es absolutamente indispensable a todos los que residan fuera de la capital.

EL CATALOGO

Para Primavera y Verano está en circulación

Señor A. CABEZAS — Sarmiento 562 (Buenos Aires)

Sírvase enviarme el Catálogo General de Verano 1915.

Firma . . . . . .

Estación . . . . . .

F. C. . . . . Provincia . . . . . .

Le ofrecemos en guantes los de mejor calidad y de última moda para los diversos usos y le garantimos el buen resultado. —

Guantes de punto de hilo, especiales para verano, colores de alta moda, a $ **1.50**

Guantes de punto, hilo y seda, negros, para luto, a. . $ **2.00**

GUANTES de punto, de seda, color gris, tipo especial para verano. . . . . $ **3.50**

GUANTES de cabritilla, blancos, para etiqueta, a pesos 5 y. **4.00**

GUANTES para luto, en gamuza $ 5.50; en cabritilla. . . . . $ **4.50**

GUANTES de piel de Suecia, delgados, colores gris, claro u oscuro, de alta moda, a pesos **4.50**

GUANTES de gamuza, colores fisel o amarillo tipo semigrueso, muy elegantes $ **5.50**

GUANTES de gamuza, tipo semigrueso, con bordados negros. . . . . $ **6.50**

GUANTES de cabritilla superior, tipo fuerte, colores granate, marrón o beige **6.50**

En piel de reno. . . $ **7.50**

Nuestro surtido de guantes de cabritilla, gruesos, para sports guantes punto de abrigo para turistas, es el más completo y de moda que usted puede encontrar. — — — — — — — —

No ocupe Vd. a ninguna otra casa para hacer sus trajes a la medida. Nosotros tenemos esta especialidad a la mayor altura que pueda estar en casa alguna del mundo. Tenemos la seguridad de dar satisfacción a todos los clientes que nos honren con sus encargos. — —

TRAJES de saco, colores de fantasía, tonos variados, cortados con gran esmero, a $ 55 y. . . . . $ **50.00**

TRAJES de saco, gran variedad de gustos, de fantasía o lisos o fantasía oscuros, a $ 65 y. . . . . $ **60.00**

TRAJES de saco, en casimires fantasía o gustos lisos a rayas, varios tipos, formando cuadritos, $ 75 y . . $ **70.00**

TRAJES de saco, en casimires fantasía, a rayas pequeñas, bastones muy juntos o separados, sobre fondo azul verdoso u oscuro, a pesos 85 y . . . . . $ **80.00**

TRAJES de saco, variadísima colección de gustos, en casimires de fantasía, tonos suaves, gris oscuro, azulado, y otras novedades, a $ 95.—, 90.— y. . . . . $ **85.00**

TRAJES en casimir de lana, liviano, muy poroso y fresco, como pelo de cabra y otros tipos semejantes, en colores gris, varios tonos, azul marino y negro, a $ 95.—, 90.— y. . . . $ **80.00**

TRAJES de saco, gran colección de colores, alto chic, cuadros chicos o grandes, rayas muy juntas o separadas, sobre fondo azulado, marrón, negro, verdoso, etc., y otra infinidad de gustos, $ 110.—, 105.—, 95.— y. . . $ **90.00**

TRAJES de saco, en kaki de lana, para sports, o campo, varios tonos, a pesos 90.—, 85.—, 80.— y. . . . . $ **75.00**

TRAJES de saco, en sarga diagonal u otros dibujos, en color azul marino, a $ 65.—, 60.— y. . . . . $ **55.00**

TRAJES de saco, en cheviot liso, color azul marino, diagonal o rayados, formando pequeños bastones, a $ 80.— 75.— y. **70.00**

TRAJES de saco en casimir diagonal, color azul marino, sarga inglesa, cheviot liso, pequeñas rayas y dibujos fantasía, calidad finísima, a pesos 100.—, 95.— y . $ **85.00**

TRAJES de casimir negro, diagonal, cheviot o sarga, a $ 60.— y. . . . . $ **55.00**

TRAJES de saco, en casimir negro, cheviot liso, diagonal o rayado, o sargas, a pesos 90.—, 85.—, 75.— y . . $ **70.00**

TRAJES de saco, en casimir negro, completamente liso, (como para luto), a $ 90.—, 85.—, 75.— y . . . . . $ **65.00**

TRAJES de jaquet, negros o colores lisos, vicuñas livianas y otras fantasías oscuras, forros de seda, a $ 120.—, 110.—, 100.—, 90 y pesos. **80.00**

TRAJES de smoking, en cheviots liso o granead, satín, estambres y otros dibujos adecuados, forros y vistas de seda, a $ 130.—, 120.—, 110.—, 100.— y . . . . . $ **90.00**

De frac, a $ 150.—, 140.—, 130.—, 120.—, 11—, y. **100.00**

CHALECOS de fantasía, a $ 20.—, 18.—, 15.— y. . . . . $ **12.00**

PANTALONES de fantasía, a $ 35.—, 30.—, 25.—, 20.—, 18.— y . . . $ **15.00**

Chalecos de fantasía, uniformes para ordenanzas, uniformes para chauffeurs, cocheros, grooms, lacayos, ropa de campo, de sport, de viaje, de lluvia, etc., etc.— — — — — — — —

Pañuelos de hilo de seda y de algodón, de todos los tipos que desee el más exigente comprador, a los precios más bajos de plaza

PAÑUELOS de algodón, blancos, labrados, en muy buena clase. Medidas 0.40x0.48, $ 0.30; 0.43 por 0.43, $ 0.25; 0.40 por 0.40, a. . . . . $ **0.15**

PAÑUELOS de algodón, finos, colores y dibujos bien surtidos y de alta moda, medida 0.41x0.42 a . . . . . $ **0.20**

PAÑUELOS blancos, de algodón de muy buen resultado, con inicial bordada, medida 0.42x0.42, a. . . . . $ **0.30**

PAÑUELOS de batista finísima, colores elegantes, muy bien surtidos, medida 0.47 por 0.47, a . . . . . $ **0.60**

PAÑUELOS de hilo, blancos muy finos, con vainillas. Medidas 0.48x0.48, a $ 1.20; 0.46 por 0.46, a $ 0.90; 0.40 por 0.40, a . . . . . $ **0.60**

Pañuelos de hilo, colores y dibujos elegantes y muy bien surtidos. Medidas 0.46x0.46 **0.90**

De hilo y seda, 0.47 por 0.47 $ **1.50**

0.45x0.45 $ **0.95**

PAÑUELOS blancos, con guarda negra, especiales para luto. De hilo. Medida 0.46x0.46, a pesos **1.20**

De algodón mercerizado 0.44x0.44, a . . . . $ **0.50**

La corbatería es en nuestra casa de una importancia excepcional. - Estamos absolutamente al día en las novedades más distinguidas y vendemos a precios muy baratos. —

CORBATAS forma "Ascot" (gran modelo, para hacer nudo, en seda finísima, floreadas, diversos estilos o fantasía, a pesos 4.—, 3.50, 2.50, 1.50 y. . . . . $ **0.75**

CORBATAS forma Styl o Murphy, modelo, para hacer moño cuadrado, en seda, colores lisos, gris, verde o punzó, con floreado de fantasía, a tono o colores de fantasía, alta moda, a $ 2.90, 2.20, 1.50, 0.90 y. . . $ **0.50**

MOÑOS hechos, con aparatos para usar con cuello volcado o con tiras para cuello parado, en sedas finísimas, colores, fondo marrón, azul marino, granate, verde a rayas o bastones en colores a tono o fantasía, diversos gustos de moda, a pesos 1.80, 1.50, 1 y. **0.50**

CORBATAS forma regata (modelo de nudo hecho), con aparato para usar con cuello volcado o con tira, para usar con cuello parado, en piel de seda fantasía, colores oscuros floreados o a rayas, $ 3.50, 2.50 y. **1.50**

Corbatas para etiqueta, para luto, de espumilla, otomán de seda, etc. Corbatas de piqué, oxford y otras telas lavables, especiales para el verano, etc. — —

El surtido de paraguas y bastones que nosotros tenemos siempre, no es posible que Vd. halle tan completo en ninguna otra casa ni a precios tan convenientes. — — — — — — — —

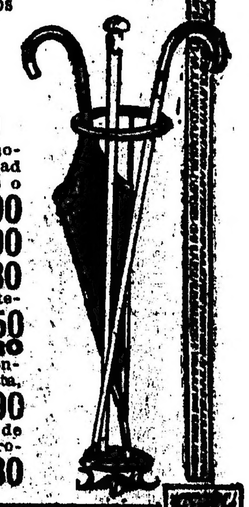

BASTONES todos de acero, en diversos modelos y colores, $ 3.90 y . $ **2.90**

BASTONES, todos de formas elegantes y de novedad, en todas las clases de maderas, gran variedad de puños, colores claros u oscuros, lisos y labrados o con adornos de plata; lisos $ 9.80, 7.50, 5.90 y . . . . . $ **3.90**

Con adornos de plata y virola, $ 23.50, 18, 16.80, 14.50 y . . . . . $ **11.90**

BASTONES muy finos, con excelente estoque, en diversos modelos $ 28, 19, 14 y $ **9.80**

PARAGUAS de armazón de acero, muy fuertes, telas de algodón asargadas o lisas, puños diversos modelos de alta moda, $ 4.60, 3.50 y $ **2.50**

Con resorte para cerrarse, $ 4.25 y . . $ **3.80**

PARAGUAS de algodón y seda, telas de excelente resultado, con armazón de varillas acero canaleta, puños diversos de gran moda y resorte de cerrar, a pesos 7.80 y . . . . . $ **6.90**

PARAGUAS de seda finísimos, armazón y varilla de acero muy fuertes, puños fantasía, lisos o con virolas de plata dorada, natural u oxidada, a pesos 25, 21, 16.50, 13.80, 13 y . . . . . $ **10.80**

Hacemos presente que nuestro surtido de artículos de viaje, lo componen todos cuantos artículos prácticos y garantidos al uso, se fabrican en el todo el mundo; y vendemos a precios sin competencia.

A. CABEZAS

CALLE SARMIENTO 522 AL 562 ENTRE FLORIDA Y S. MARTIN (B. A.)

Atendemos inmediatamente cualquier pedido que se nos haga por teléfono, ya sea para enviar mercaderías a condición, tomar medidas domicilio o cualquier compra. U. T. 2112, Av., C. T. 3648, Central.